

郑州大学逸夫楼改造项目竣工图

工程设计出图专用章
单位:河南中正装饰工程集团有限公司
证书号:A141007220
河南省建设厅监制

中华人民共和国二级注册建造师执业印章
李未杰
豫241070805465
建筑工程
2023.09.02
河南中正装饰工程集团有限公司

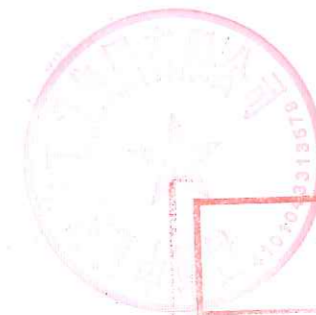

竣工图			
施工单位	河南中正装饰工程集团有限公司		
编制人	李明明	审核人	王少松
技术负责人	霍洪宇	编制日期	2021.10.20
监理单位	郑州大学建设科技集团有限公司		
总监	郭文	现场监理	张甲浩

设计说明

一、项目概况

建设地点：本工程地处郑州大学远程教育学院

装修设计范围：一至四层公共区域改造及卫生间、室外钢架搭建区域及其他

二、设计依据

- 2.1、本工程装饰施工图纸依据委托方提供的原有建筑、结构施工图纸绘制。
- 2.2、本工程装饰施工图纸设计风格均经委托方认可并同意。
- 2.3、本工程遵守国内有关装饰设计施工的规范及有关规定，主要包括：
 - 。《中华人民共和国建筑法》
 - 。《建筑制图标准》 GB/T 50104-2001
 - 。《民用建筑设计通则》 GB 50352-2005
 - 。《建筑设计防火规范》 GB 50016-2006
 - 。《高层民用建筑设计防火规范》 GB 50045-95 (2005版)
 - 。《建筑内部装修设计防火规范》 GB 50222-95
 - 。《民用建筑工程室内环境污染控制规范》 GB 50325-2001
 - 。《城市道路和建筑物无障碍设计规范》 JGJ 50-2001
 - 。《建筑装饰装修工程质量验收规范》 GB 50210-2001

施工中严格执行现行的中华人民共和国工程建设标准强制性条文的规定及地方相关法律法规。装饰施工方依据本套图纸施工时，必须严格按照图中所示材料及尺寸进行施工。如因现场实际需要变更材料及尺寸，施工方应征得委托方及设计单位同意后方可进行变更。
- 2.4、本施工图以委托方的设计要求及委托方认可的设计方案为依据进行设计，各空间装饰做法及标准详见说明及施工图。
- 2.5、内装修选用的材料应符合：
 - 《室内装饰装修材料人造板及其制品中甲醛释放限量》 GB18580-2001
 - 《室内装饰装修材料溶剂型木器涂料中有害物质限量》 GB 18581-2001
 - 《室内装饰装修材料内墙涂料中有害物质限量》 GB 18582-2001
 - 《室内装饰装修材料胶粘剂中有害物质限量》 GB 18583-2001
 - 《室内装饰装修材料木家具中有害物质限量》 GB 18584-2001
 - 《室内装饰装修材料壁纸中有害物质限量》 GB 18585-2001
 - 《室内装饰装修材料聚氯乙烯卷材地板中有害物质限量》 GB 18586-2001
 - 《室内装饰装修材料地毯、地毯衬垫及地毯胶粘剂有害物质限量》 GB 18587-2001
 - 《混凝土外加剂中释放氨的限量》 GB 18588-2001
 - 《建筑材料放射性核素限量》 GB 6566-2001
 - 《室内用水性阻燃剂、防水剂、防腐剂有害物的限量》 GB 50325-2001
- 2.6、室内设计选用的各种装修材料，由施工单位提供材料，制作样板，并提供材料合格证书及环保防火性能检测报告，经建设单位、设计单位、现场监理确认后进行现场封样，并据此进行验收。

三、装修说明

- 3.1 凡装修设计涉及建筑主体或承重结构变动或在主体结构上增加荷载、吊挂检修马道、过渡钢结构等问题，须经原设计单位或具有和原设计单位相同资质的设计单位认可后方可施工。
- 3.2 室内装修材料、设备品种、规格、性能应符合设计要求及国家现行有关标准的规定。
- 3.3 室内装修设计要严格执行防火规范，不宜大面积采用木装修。如局部采用可燃材料，必须进行防火阻燃处理。
- 3.4 现场施工过程中如遇重大的原则性修改，应经甲乙双方确认后形成补充合同文本，方可进行施工图修改设计。
- 3.5 施工现场对设计的变更或补充设计，必需有授权的设计师签字方为有效，必要时须得到甲方和监理方的书面认可。
- 3.6 各类空间装修做法，详见空间平面、立面及详图。
- 3.7 各空间材料、洁具、灯具、五金配件及家私详见主要材料表、洁具表、灯具、五金配件及家私表。
- 3.8 本说明和设计图纸具有同样效力，两者均应遵守。若两者有矛盾时，甲方及施工单位应及时提出，并以设计单位解释为准。
- 3.9 所有材料应以样板为准，其样式质量及档次要符合本工程的要求，如需替换应通知业主及设计单位确认后方可定购。

四、内隔墙工程

- 4.1 建筑设计的墙体、拆除和新砌筑的墙体，其定位尺寸、图例详见室内建筑资料平面图。
- 4.2 室内玻璃隔断应按《建筑玻璃应用技术规程》JGJ113-2003和《建筑安全玻璃管理规定》及相应的技术规范，选择玻璃。
- 4.3 非承重砌块墙，如采用加气混凝土砌块、陶粒空心砌块，应符合《砌体结构设计规范》，
- 4.4 当墙长大于5M时，在墙体中部加构造柱。
- 4.5 墙体砌至结构楼板（梁）底，当墙高超过4M时，在墙体半高处（门洞上皮）设置与柱连接且全长贯通的钢筋混凝土圈梁，当墙体未砌至结构楼板（梁）底时，需做压顶圈梁。
- 4.6 图中门、窗洞如需在已有结构墙体上开洞，须采取结构加固措施，且与开洞同时进行。
- 4.7 轻钢龙骨墙做到梁（板）底，内填隔音（防火）棉，采用100轻钢龙骨，双面、单层12厚轻质不燃板。
- 4.8 厕所、厨房等多水房间的墙体如采用加气混凝土砌块、陶粒空心砌块、轻质隔板（GRC）等，需高板。详国标图集《轻钢龙骨内隔墙》。
- 4.9 厕所、水池、厨房等多水房间的墙体，应做防水层。防水层的做法为高分子益胶泥或涂1.5mm厚聚脲防水涂膜和聚合物水泥砂浆两道防水层。
- 4.10 木饰面基层应选用防火等级为B1级以上的轻质不燃板或经处理后防火等级为B1级以上的木夹板所有木饰面表层涂刷防火涂料（耐火等级2h）。
- 4.11 其它材料做法详见材料表的要求及材料构造做法表。

五、地面工程

- 5.1 地面铺砖（石材、木地板）纵横向长度超过8米时需设置伸缩缝。
- 5.1 有水房间的楼地面应低于相邻房间不小于20mm做挡水门槛（客房卫生间除外）。有地漏的地面应找坡1~2%，坡向地漏。有大量排水的应设排水沟及集水坑。
- 5.2 厕所、水池、厨房等多水房间的地面，应做防水层。防水层的做法为高分子益胶泥或涂1.5mm厚聚氨酯防水涂膜和聚合物水泥砂浆两道防水层，并沿四周卷起至顶。
- 5.3 地面打膨胀螺栓处周边及缝用植筋胶密实，植筋胶须使用国家合格产品。
- 5.4 其它材料做法详见材料表的要求及材料构造做法表。
- 5.5 设计标高：
 - 5.5.1 原建筑所设定的（一层）地面完成面标高为 ±0.000。
 - 5.5.2 ±0.000层以上各层地面完成面的标高标注为 0.000。
 - 5.5.3 本工程标高以m为单位，其它尺寸以mm为单位。

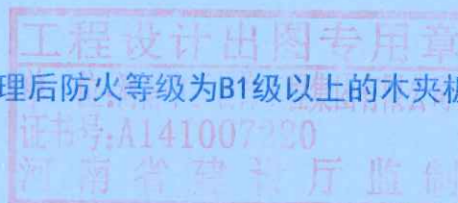

竣工图

施工单位	河南中正装饰工程有限公司		
编制人	李明	审核人	王少松
项目负责人	霍洪	编制日期	2021.10.20
监理单位	郑州大学建设科技集团有限公司		
现场	张甲	现场监理	张甲



6.1 所有吊顶材料的燃烧性能须符合《建筑内部装修设计防火规范》的要求。吊顶构造详国标图集《内装修一室内吊顶》，吊顶材料应选用非燃烧体，其耐火极限应为0.25小时以上。

6.2 吊顶采用60加重型轻钢龙骨轻质不然板材料。具体做法详见构造做法表。

七、门窗工程

7.1 建筑设计的门及新增门编号、洞口尺寸详见室内建筑资料平面图。做法详见门表。

7.1 普通门所有五金配件、拉手、门锁等为品牌产品（详见门表）。

八、油漆涂料工程

8.1 饰面板刷国产硝基清漆底漆二道，喷进口品牌硝基哑光清漆，漆厚为0.6mm。
（为了保证油漆效果所有饰面板油漆工程，要求厂家加工后现场安装，安装时不能加子明处）

8.2 所有涂料饰面详见材料表的要求及技术参数。

8.3 所有涂料、油漆、饰面处理均需要先做样板，经甲方及设计方认可后方可进行大面积的施工，并据此进行验收。

九、石材工程

9.1 石材湿贴法：石材湿贴的高度及每块面积的大小应符合相应规范。为了防止石材返潮，在铺砌前，石材应先行清洗凉干，背面及四周刷石材保护剂。

9.2 石材干挂法：石材干挂形式为钢销式、短槽式、背栓式干挂石材。钢销为 $\phi 5$ ，不锈钢挂件不小于4mm厚。

十、室内设备工程

10.1 卫生洁具、五金配件、灯具等详见相应的材料表。

十一、构件防腐防虫及油漆涂料工程

11.1 所有埋入墙体的木构件需进行防潮（涂聚氨酯防腐涂料或荣之彩）及防虫（万洁预油）处理，贴近墙体的木质装修背面要做防潮处理。

11.2 本工程的钢构件均为镀锌钢构件，钢型号为Q235；
所有金属构件表层涂刷防锈漆及防火涂料（耐火等级2h）

十二、与各工种的配合说明

12.1 电气照明与装修的配合。

12.1.1 所有电气照明的灯具、插座、开关、配电箱等的位置除专业规范要求外，其余定位尺寸都要符合装饰设计所定的要求，如有不符或遗漏，应及时通知设计单位，由设计单位确定具体位置后才能施工。

12.1.2 电气照明的管线铺设及需隐藏的灯具挂件。应做好配合工作，非照明系统的各种暗装的管线应尽早联系相关单位，在施工过程中做好各项隐蔽工程工作，以免造成不必要的返工。

12.1.3 各类服务、接待台内部的信息、电源、终端需做配合开孔工作。

12.2 给排水与装修的配合。

12.3.1 给排水管线由装修单位完成，给排水的定位应按照确认后的洁具样板的安装要求，结合给排水施工图施工。

12.3.2 所有后施工的排水沟及地漏的走水坡度必须严格按照施工规范进行施工。

12.4 空调与装修的配合。

12.4.1 空调风口的定位根据反射天花平面图，安装时需与装饰相协调，且风口的长度及宽度与其所在位置的天花造型等长、宽，并方便于检修。

12.5 消防与装修的配合。

12.5.1 消防系统以专业单位设计的施工图纸为准，喷淋末端定位详见反射天花平面图，消防栓布置参见平面布置图，装修施工单位必须给予积极配合。

12.6 综合布线系统与装修的配合。

12.6.1 综合系统以各专业单位设计的施工图为准，各种布线管道及末端面板及信息点的数量、位置，均与装饰面有关系，装饰施工单位必须给予积极配合，其位置详见反射天花平面图。

12.6.2 所有系统末端定位应按整齐、美观的原则定位，以专业施工图及装修施工图的定位为准，如有不符或遗漏，应及时通知专业设计单位，由设计单位确定具体位置后才能施工。

12.7 厨房设备与装饰配合。

12.7.1 厨房设备尺寸应以厨房施工单位提供技术参数及要求为准。

12.7.1 施工注意事项及材料选用说明：

十三、施工注意事项及材料选用说明：

13.1 施工工艺除特殊做法图中详尽表示外，一般常规做法均按中华人民共和国《建筑装饰工程施工及验收规范》GB50210-2001及有关规定执行。

13.2 施工验收应严格按照中华人民共和国《建筑工程施工质量验收统一评定标准》GB50300-2000有关规定执行。

13.3 严格按中华人民共和国有关消防规范，《建筑内部装修设计防火规范》GB50222-95，所有木制品的天花、隔墙、墙裙，都要进行严格防火处理。

13.4 所有天花超过200平方米范围的，应考虑伸缩缝。

13.5 检修口的位置根据图的定位尺寸开启，如图中定的位置不能满足检修或需增设检修口时，由专业及设计单位确认后才能施工。

13.6 在钢筋砼结构上打膨胀螺栓时，不得破坏原结构主筋。

13.7 钢结构焊接时，焊角尺寸等于较薄焊件的厚度；金属构件表层涂刷防锈漆及防火涂料（防火等级2h）

13.8 天花吊顶距离结构板（梁）底 >1500 时，须加天花角钢转换层。角钢转换层原则上按设计图纸施工，设备有冲突之处，可现场适当调整角钢安装位置，若风管个别与吊顶内其他排烟管管径 >1200 时角钢转换层须置于风管、排烟管底部。

13.9 超重型装饰灯具及安装于天花吊顶上的其它重型设备等均需直接吊挂，不得与吊顶龙骨发生受力关系。

13.10 所有饰面为乳胶漆的天花吊顶阳角、阴角及板材接缝处均贴专用封缝带或二层的确良布。

13.11 各空间无天花吊顶，设备及管线直接外露时，原则上需将设备及管线表面喷（刷）漆处理，颜色同结构楼板（梁）底，或咨询设计师意见。

13.12 若图中有关尺寸与现场不符，应及时通知设计单位，不得以丈量图纸为依据取得数据，设计变更须在业主授意下方能进行。

13.13 若图中有关材料名称与材料样板不符的，以业主同设计单位确定的样板为准。

13.14 特殊材料或半成品材料应在设计师指导下进行加工或选择。

13.15 用于较独立的位置或与其它面留凹槽过度可用实木线。

13.16 凡属于防撞处用实木线且与木皮或木饰面板过度无留缝者，均采用木皮或木饰面贴于实木线上。

13.17 本工程所有钢构件均为镀锌钢构件，钢材的型号：Q235B#；不锈钢的型号：316#。有特殊注明的除外。

13.18 本工程采用的木夹板都为防火液静泡的阻燃夹板；海绵都为高密度阻燃海绵。

十四、其他说明：

14.1 本工程所注尺寸单位标高以米为单位，其余尺寸均以毫米为单位。本图标高 ± 0.000 为装修完成后地面标高。

14.2 所有尺寸为装饰完成面净尺寸；在砌筑图中，新开门洞尺寸为装修完成后净尺寸，土建改造时应在此基础上周边预留50mm。

14.3 若未特殊注明，轴线位于墙体正中。

14.4 若未特殊注明，填充符号相同为同一种材质。

14.5 吊顶中如遇大型吊灯安装部位，需要做国标40X40角钢骨架直接在结构楼板或梁上固定。

声明：

1、施工方需仔细审阅图纸并去现场复核，注意本工程中拆、改、新建部分，若有问题，需书面通知委托方和设计方，并参加图纸交接会议。施工开始后，由图纸不清引起的责任由施工方负责。

2、工程中2个以上相同的设计风格空间需做样板，由委托方及设计方签字认同后方可大面积施工。

3、本图纸的最终解释权归设计方所有。

4、设计交底时必须施工方技术人员（或技术工长）、委托方负责人在场，并有记录员记录会谈要，形成文字文件发放给相应的施工方，此记录同设计蓝图具有同样作用并配合给施工方，若交底或交底后没有发给施工方会谈纪要而由此引发的纠纷，我方概不负责。

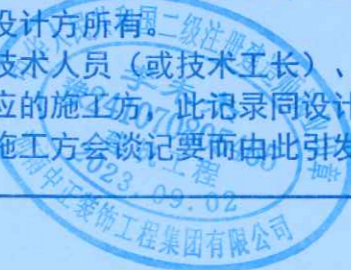
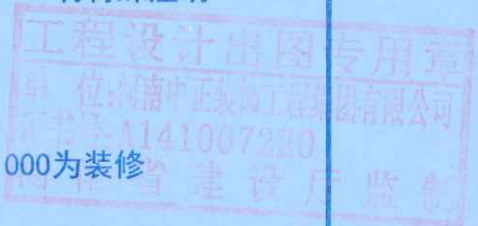

竣工图			
技术负责人	李明明	审核人	王少松
编制日期	2021.10.20		
监理单位	郑州大学建设科技集团有限公司		
总监	郭文	现场监理	张军阳

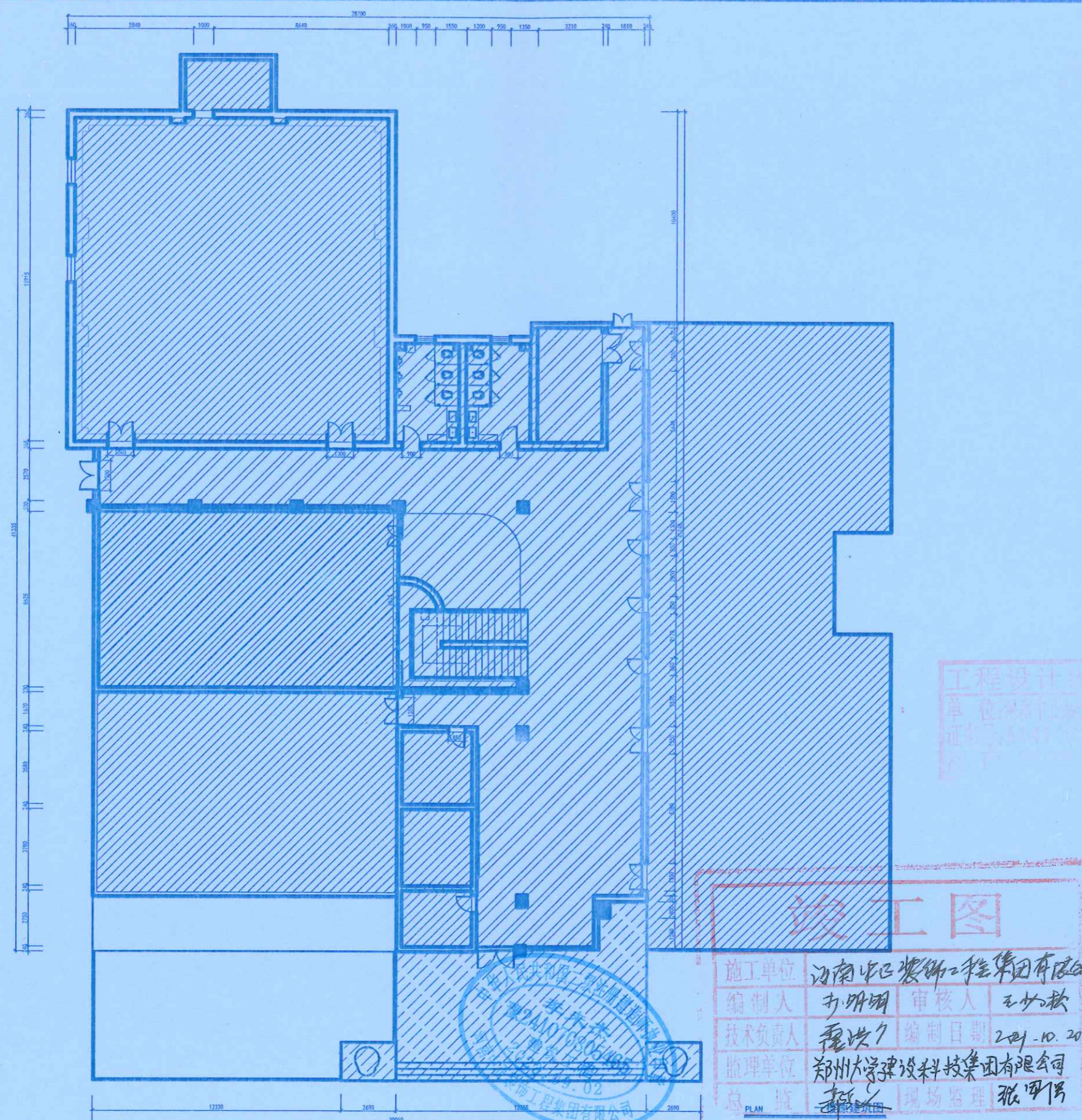

地址: 郑州市文化路英才街6号
 中州大学雅真楼
 电话: (0371) 66523587
 传真: (0371) 66523587
 E-mail: jie_pin@126.com

Add: 8th Floor, JianYehuaYuan
 No.32, Jinye Road,
 Jinshui District,
 Zhengzhou City, P. R. C.

Tel: (0371) 66523587
 Fax: (0371) 66523587
 E-mail: jie_pin@126.com

备注
 Notes

本图纸版权为本公司所有, 不得抄袭或挪为他用, 违者必究; 所有尺寸, 必须以实地丈量为准; 如需现场变更, 应事先书面通知设计师。
 Our company has the copyright of the blueprint. It will be prosecuted if the blueprint is plagiarized or appropriated. All the size shall be subject to the actual measurement. It shall inform the designer in advance that it needs to be altered on the site.

工程名称
 Project

郑州大学逸夫楼改造

图则项目
 Drawing Title

原建筑图

总设计师 chief-designer	刘杰
项目设计师 project-designer	刘杰
设计 Designer	刘杰
绘图 drawer	何博
校对 Check	张吉能
审核 Checker	刘杰
日期 Date	2020. 10. 27
比例 Scale	1:100
图幅 limit	A1
修改 Revision	日期 Date

施工单位	河南中匠装饰工程有限公司		
编制人	刘明刚	审核人	王少秋
技术负责人	程洪广	编制日期	2021-10-20
监理单位	郑州大学建设科技集团有限公司		
总 监	张吉能	现场监理	张明刚

图纸编号
 Drawing No.

1P-01

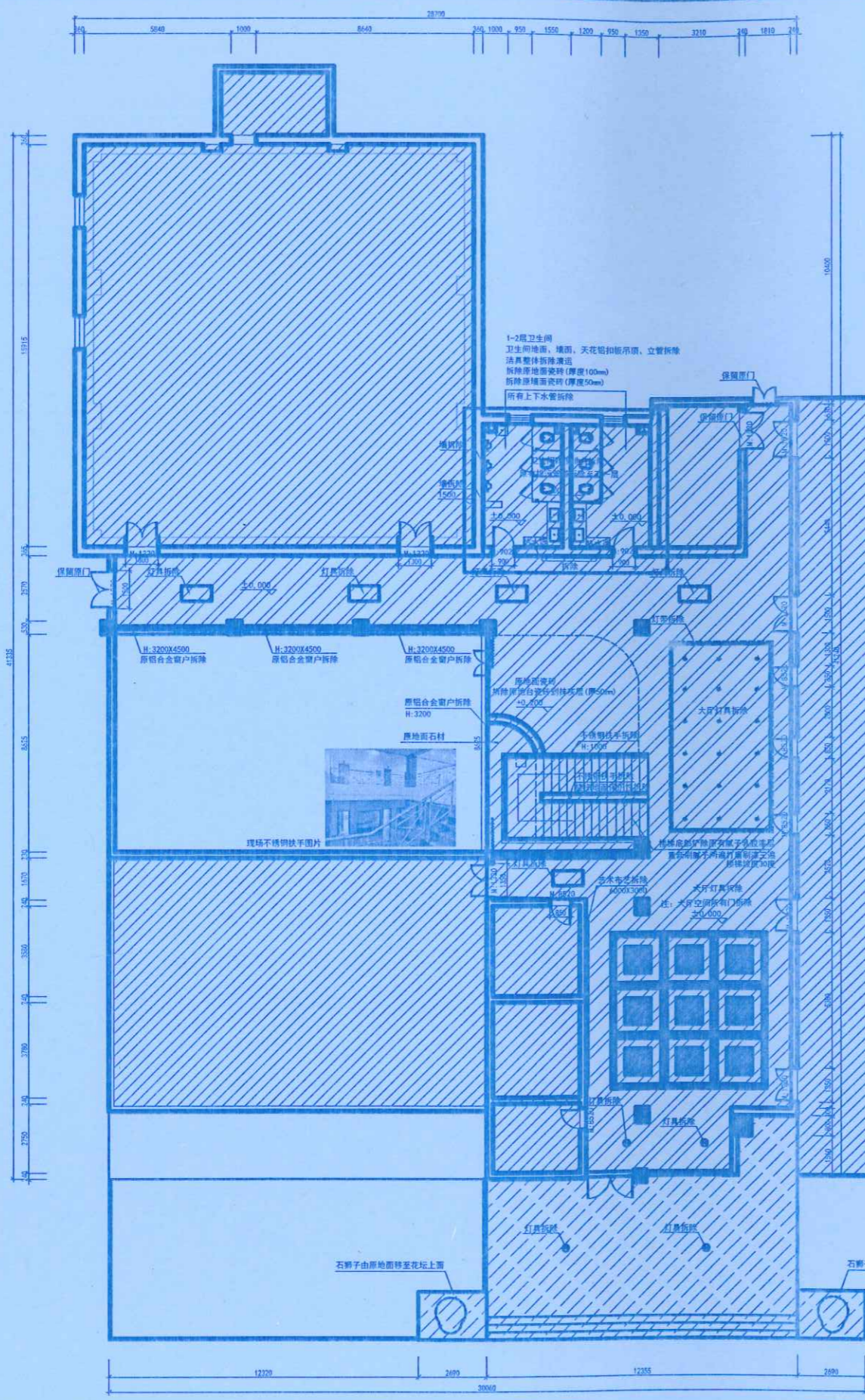

拆除灯具总表		
位置	名称	数量
4楼会议室	LED筒灯	55
公共区域	LED筒灯	98
1楼-2楼走廊	LED灯带	45
1楼-2楼吊顶	高压灯头	3
公区、办公区	LED平板灯	89
公区	嵌入式双头射灯	15
楼梯间	LED吸顶灯	7
一楼大厅	LED吸顶灯	9
4楼会议室	LED吸顶灯 直径1000高300mm	1

拆除门总表		
位置	名称	数量
一楼大厅	双开门	7
	单开门	7
二楼	单开门	4
	双开门	3
三楼教室	双开门	3
	单开门	5



地址: 郑州市文化路英才街6号
 中州大学逸夫楼
 电话: (0371) 66523587
 传真: (0371) 66523587
 E-mail: jie_pin@126.com

Address: 8th Floor, JianYiHuaYuan
 No. 32, Jinyue Road,
 Jinshui District,
 Zhengzhou City, P. R. C.

Tel: (0371) 66523587
 Fax: (0371) 66523587
 E-mail: jie_pin@126.com

备注
Notes

本图纸版权为本公司所有, 不得抄袭或翻为他用, 违者必究; 所有尺寸, 必须以实地测量为准; 如需现场变更, 应事先书面通知设计师。
 Our company has the copyright of the blueprint. It will be prosecuted if the blueprint is plagiarized or appropriated. All the size shall be subject to the actual measurement. It shall inform the designer in advance that it needs to be altered on the site.

工程名称
Project
郑州大学逸夫楼改造

图则项目
Drawing Title
一楼拆除图

总设计师 chief-designer	刘志
项目设计师 project-designer	李明明
设计 Designer	李明明
绘图 drawer	李明明
校对 Check	李明明
审核 Checker	李明明
日期 Date	2020. 10. 27
比例 Scale	1:100
图幅 Limit	A1

修改 Revision	日期 Date
----------------	------------

图纸编号
Drawing No. 1P-02

工程设计
单位: 河南中正装饰
证书号: A14100



工图

河南中正装饰工程有限公司
 编制人 李明明 审核人 王少松
 编制日期 2024.10.20
 郑州大学建设科技集团有限公司
 现场监理 张明

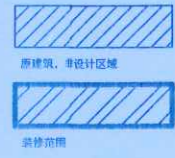

注: 原顶面天花重新刷漆翻新, (两遍)
 现场勘查区域, 刷腻子打磨, 刷白色乳胶漆 (约15%范围)
 一楼所有木门及门套线拆除 (除特殊标注外)
 新防火门加门楣 (到顶)

PLAN 一楼拆除图
比例: 1:100

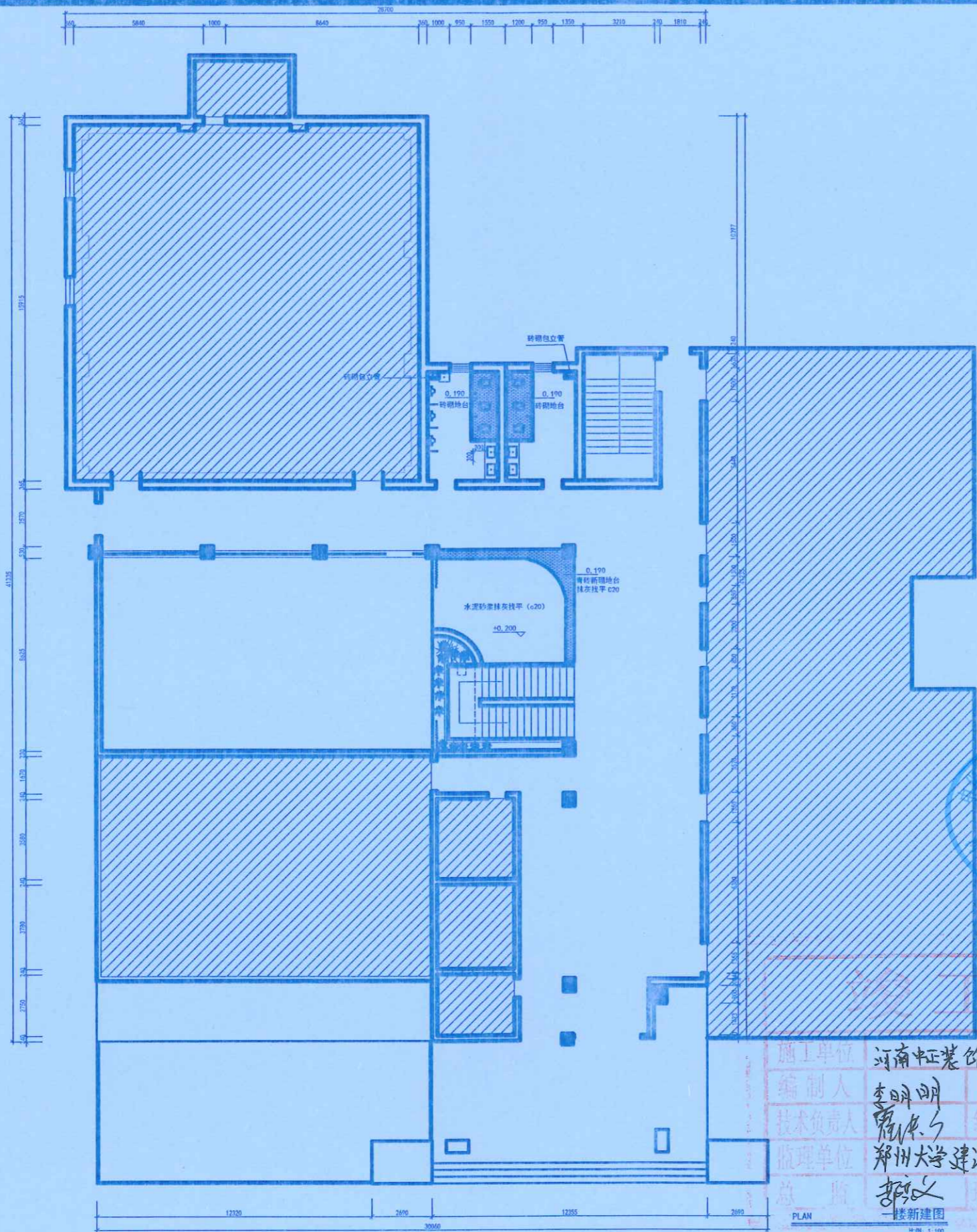

地址: 郑州市文化路英才街6号
 电话: (0371) 66523587
 传真: (0371) 66523587
 E-mail: jie_pin@126.com

Add: 8th Floor, JianYelhuaYuan
 No. 32, Jianye Road,
 Jinshui District,
 Zhengzhou City, P. R. C.

Tel: (0371) 66523587
 Fax: (0371) 66523587
 E-mail: jie_pin@126.com

备注
Notes

本图纸版权为本公司所有, 不得抄袭或挪为他用。违者必究; 所有尺寸, 必须以实地测量为准; 如属现场变更, 应事先书面通知设计师。
 Our company has the copyright of the blueprint. It will be prosecuted that the blueprint is plagiarized or appropriated. All the size shall be subject to the actual measurement. It shall inform the designer in advance that it needs to be altered on the site.

工程名称
Project

郑州大学逸夫楼改造

图则项目
Drawing Title

一楼新建图



总设计师
chief-designer
项目设计师
project-designer
设计
Designer
绘图
drawer
校对
Check
审核
Checker
日期
Date
比例
Scale
图幅
Limit

刘杰
刘杰
张永成
日期
2020.10.27
比例
1:100
图幅
A1

施工单位 河南虹装饰工程有限公司
 编制人 李明明 审核人 王少松
 技术负责人 张永成 编制日期 2021.10.20
 监理单位 郑州大学建设科技集团有限公司
 总 监 张永成 现场监理 张永成
 一楼新建图
 PLAN
 比例: 1:100

修改
Revision

日期
Date

图纸编号
Drawing No.

1P-03



地址: 郑州市文化路英才街6号
 中州大学旧楼
 电话: (0371) 66523587
 传真: (0371) 66523587
 E-mail: jie_pin@126.com

Add: 8th Floor, JianYuhuaYuan
 No. 32, Jianshe Road,
 Jinshui District,
 Zhengzhou City, P. R. C.

Tel: (0371) 66523587
 Fax: (0371) 66523587
 E-mail: jie_pin@126.com

备注
Notes

本图纸版权为本公司所有, 不得抄袭或为他用, 违者必究; 所有尺寸, 必须以实地测量为准; 如需现场变更, 应事先书面通知设计师。Our company has the copyright of the blueprint. It will be prosecuted that the blueprint is plagiarized or appropriated. All the size shall be subject to the actual measurement. It shall inform the designer in advance that it needs to be altered on the site.

工程名称
Project

郑州大学逸夫楼改造

图则项目
Drawing Title

一层平面图

总设计师
chief-designer

刘总

项目设计师
project-designer

设计

设计师
designer

绘图

绘图
drawer

校对
check

审核

审核
checker

日期
date

2020. 10. 27

比例
scale

1:100

图幅
limit

A1

修改
revision

日期
date

修改
revision

日期
date

修改
revision

日期
date

修改
revision

日期
date

修改
revision

日期
date

修改
revision

日期
date

修改
revision

日期
date

修改
revision

日期
date

修改
revision

日期
date

修改
revision

日期
date

修改
revision

日期
date

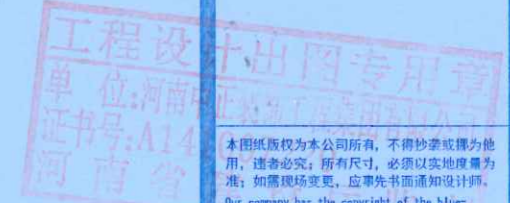

施工单位	河南中正装饰工程有限公司	
编制人	李明明	审核人 王少松
技术负责人	薛保平	编制日期 2021.10.10
监理单位	郑州大学建设科技集团有限公司	
总监理工程师	张甲男	

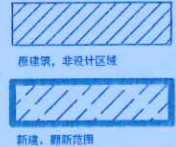
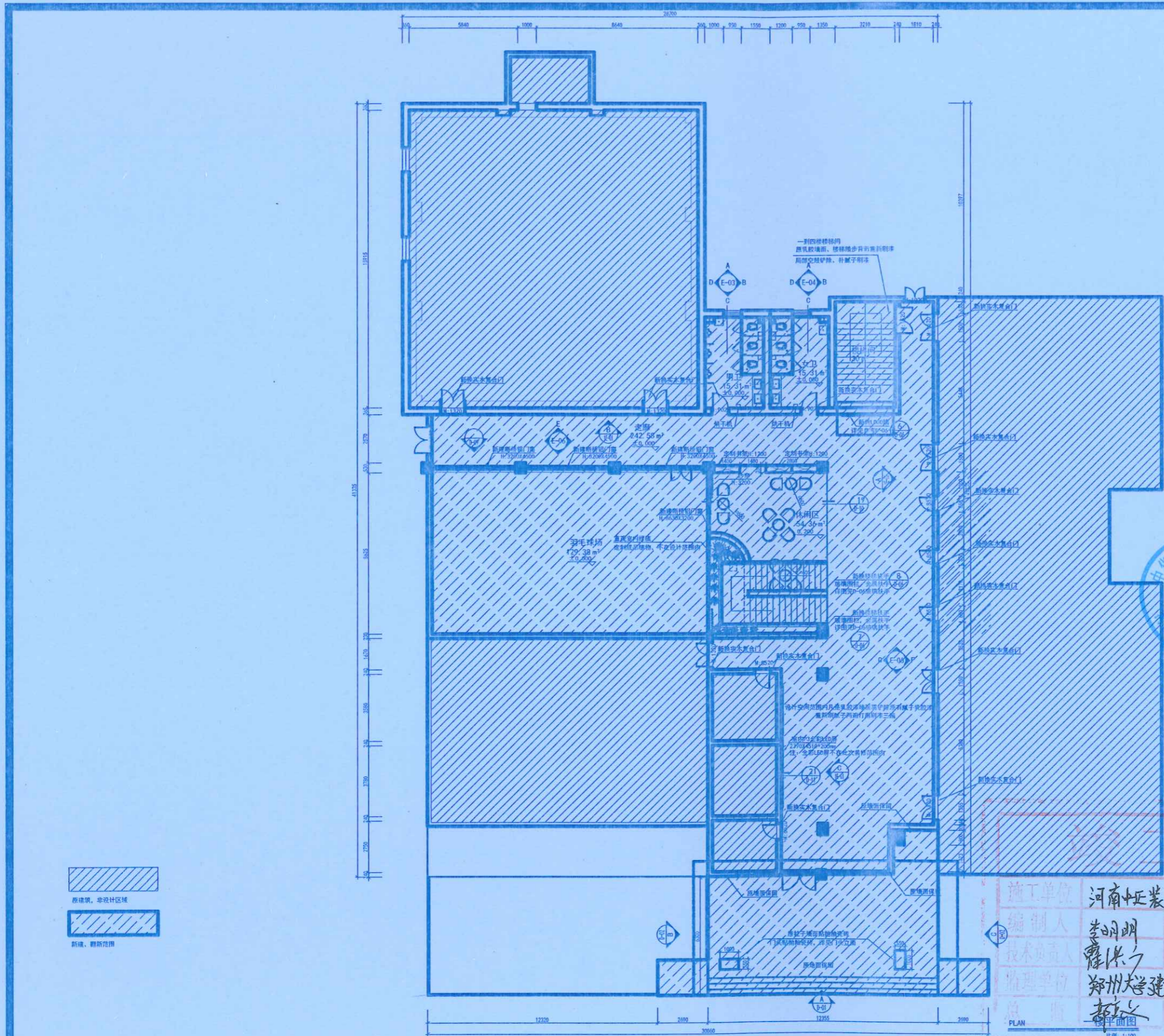



地址: 郑州市文化路英才街6号
 中州大学雅真楼
 电话: (0371) 66523587
 传真: (0371) 66523587
 E-mail: jie_pin@126.com

Add: 8th Floor, JianYanYuan
 No. 32, Jinyue Road,
 Jinshui District,
 Zhengzhou City, P. R. C.

Tel: (0371) 66523587
 Fax: (0371) 66523587
 E-mail: jie_pin@126.com

备注
 Notes

本工程图版权归本公司所有, 不得抄袭或挪为他用, 违者必究; 所有尺寸, 必须以实地测量为准; 如需现场变更, 应事先书面通知设计师。
 Our company has the copyright of the blue-print. It will be prosecuted that the blue-print is plagiarized or appropriated. All the size shall be subject to the actual measurement. It shall inform the designer in advance that it needs to be altered on the site.

工程名称
 Project

郑州大学逸夫楼改造

图则项目
 Drawing Title

地面铺装图

总设计师
 chief-designer

刘杰

项目设计师
 project-designer

李明明

设计
 Designer

绘图
 drawer

张亚坤

校对
 Check

审核
 Checker

张亚坤

日期
 Date

2020. 10. 27

比例
 Scale

1:100

图幅
 limit

A1

修改
 Revision

日期
 Date

图则编号
 Drawing No.

1P-05

共 114 页第 05 页

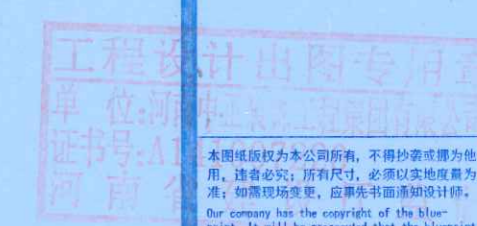
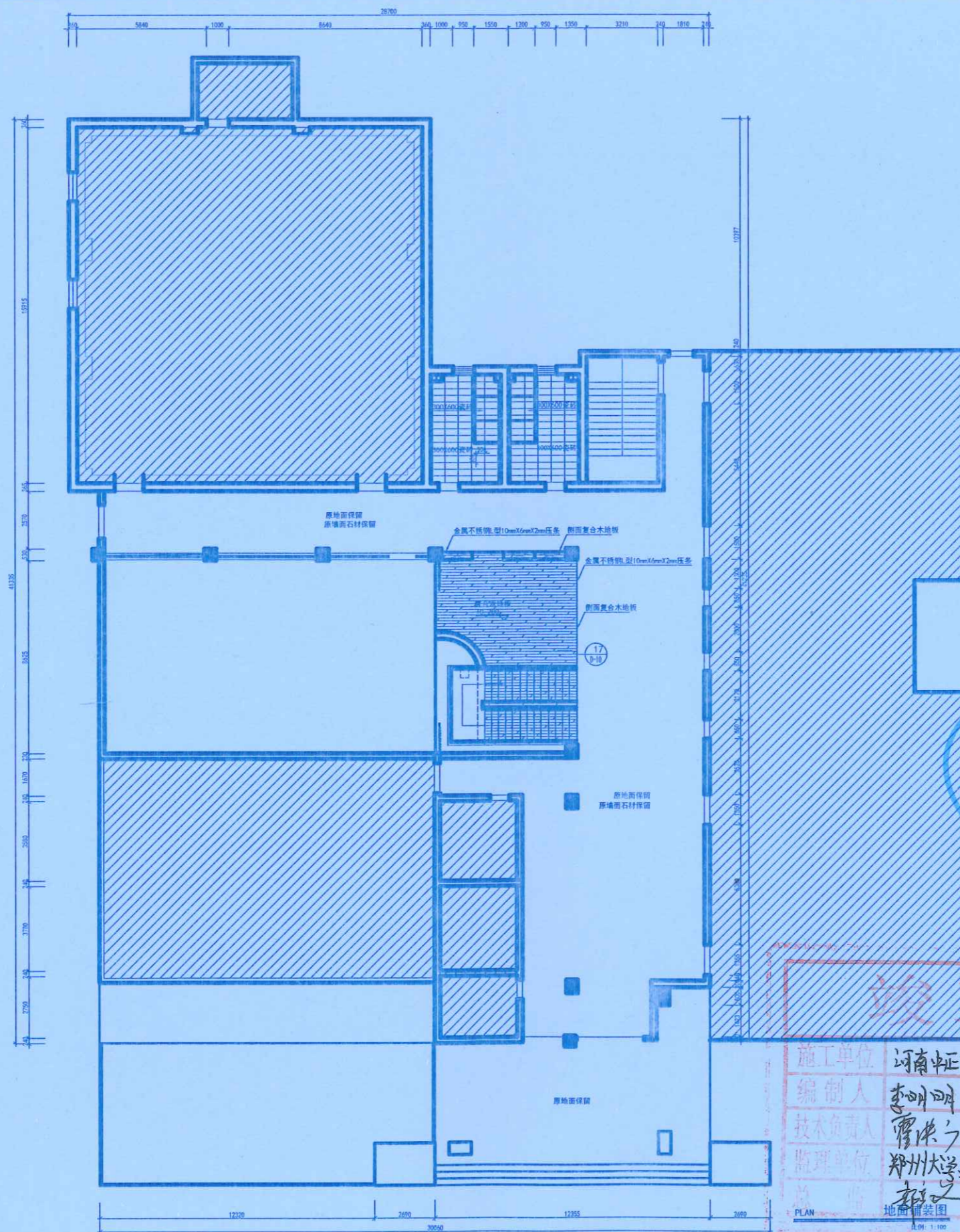

竣工图

施工单位	河南中汇装饰集团有限公司	
编制人	李明明	审核人 王少松
技术负责人	曹洪	编制日期 2021.10.20
监理单位	郑州大学建设科技集团有限公司	
总监理工程师	张亚坤	

PLAN 地面铺装图 比例: 1:100



地址: 郑州市文化路英才街6号
 中州大学雅真楼
 电话: (0371) 66523587
 传真: (0371) 66523587
 E-mail: jie_pin@126.com

Address: 8th Floor, JianYehuaYuan
 No. 32, Jinyu Road,
 Jinshui District,
 Zhengzhou City, P. R. C.

Tel: (0371) 66523587
 Fax: (0371) 66523587
 E-mail: jie_pin@126.com

备注
Notes

工程名称
Project

郑州大学逸夫楼改造

图例
Legend

天花图

总设计师
chief-designer

项目设计师
project-designer

设计
Designer

绘图
drawer

校对
Check

审核
Checker

日期
Date: 2020. 10. 27

比例
Scale: 1:100

图幅
Limit: A1

修改
Revision

日期
Date

图纸编号
Drawing No.: 1P-06

共 114 页 第 06 页



河南中正装饰工程有限公司

编制人 李明明 审核人 王少松

编制日期 2021.10.20

郑州大学建设科技集团有限公司

张军浩

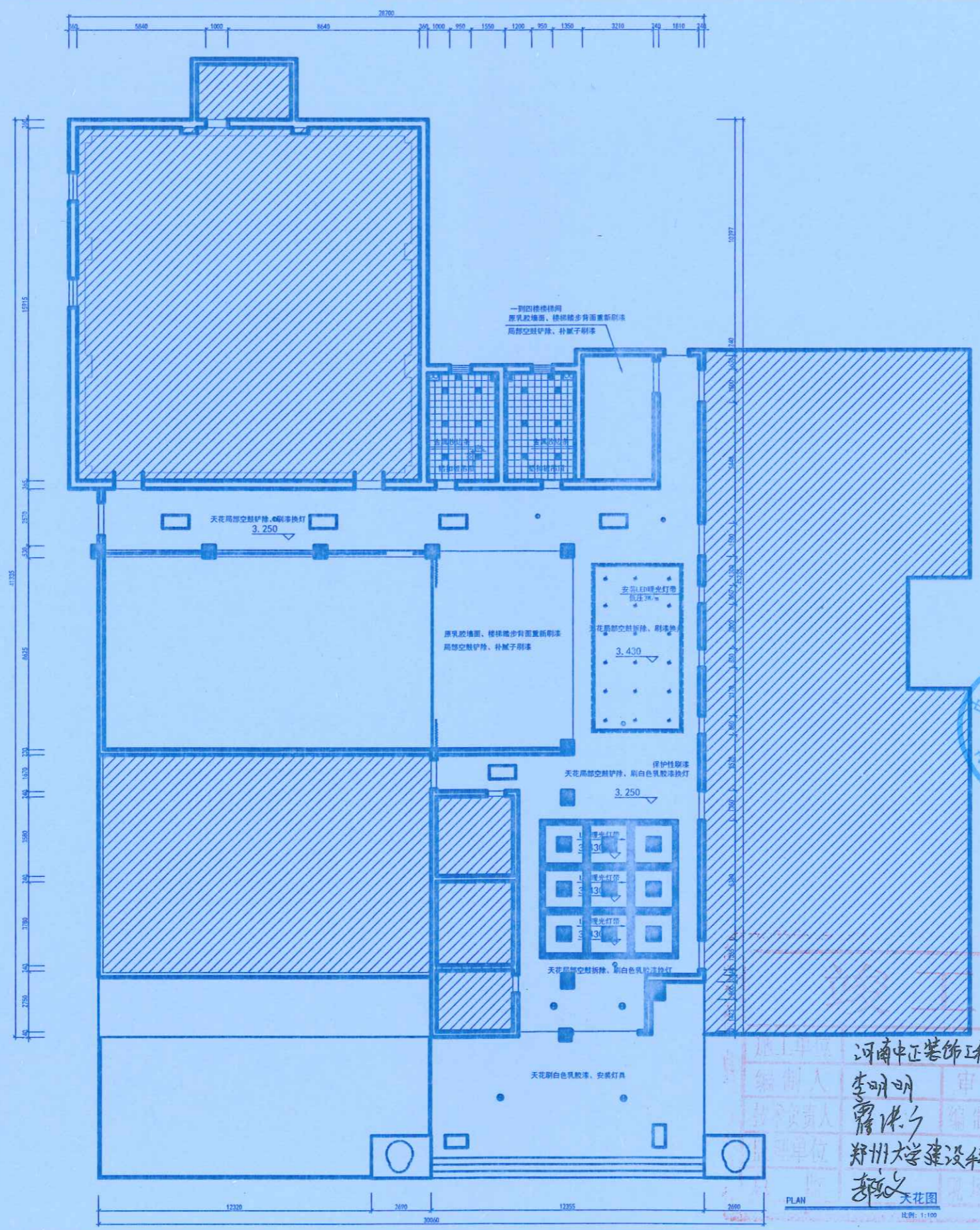

拆除灯具总数量		
位置	名称	数量
4楼会议室	LED筒灯	55
公共区域	LED筒灯	98
1楼-2楼南走廊	LED灯带	45
1楼-2楼南走廊	高压插头	3
公区、办公区	LED平板灯	89
公区	嵌入式双头射灯	15
楼梯间	LED吸顶灯	7
一楼大厅	LED吸顶灯	9
4楼会议室	LED吸顶灯 直径1000高380mm	1

灯具图例			
位置	名称	图例	规格
一楼公共区域	LED筒灯		颜色: 白 材质: 压铸铝 光源: 进口光源 功率: 12w 开孔: 120mm 色温: 3000K 4000K 6000K
一楼公共区域	LED灯带		电压 0w 长度: 85.4m
一楼卫生间	LED平板灯		尺寸: 300*300mm 功率: 16w 材质: 铝材 色温: 3000K 4000K 6000K
一楼公共区域	LED平板灯		尺寸: 600*1200mm 功率: 9w 材质: 铝材 色温: 3000K 4000K 6000K
一楼公共区域	LED吸顶灯		直径600mm
一楼卫生间	排风扇		尺寸: 300*300 功率: 23w 材质: 树脂材质
一楼公共区域	LED平板灯		尺寸: 600*600mm 功率: 40w 材质: 铝材 色温: 3000K 4000K 6000K

注: 原顶面天花重新刷漆翻新,
 表皮腻子打磨, 刷腻子打磨, 刷白色乳胶漆(约15%范围)
 (两遍)
 刷漆前墙面地面做保护, 后期保护性拆除, 原1-4层设计空间统一保洁

PLAN 天花图 比例: 1:100



地址: 郑州市文化路英才街6号
 中州大学雅康楼
 电话: (0371) 66523587
 传真: (0371) 66523587
 E-mail: jie_pin@126.com

Add: 8th Floor, JianYeluaYuan
 No.32, Jianye Road,
 Jinshui District,
 Zhengzhou City, P.R.C.

Tel: (0371) 66523587
 Fax: (0371) 66523587
 E-mail: jie_pin@126.com

备注
Notes

工程设计出图专用章
 单位: 河南中正装饰工程有限公司
 证书号: A1-豫-005220
 河南省

本图纸版权为本公司所有, 不得抄袭或挪为他用, 违者必究; 所有尺寸, 必须以实地测量为准; 如需现场变更, 应事先书面通知设计师。
 Our company has the copyright of the blueprint. It will be prosecuted that the blueprint is plagiarized or appropriated. All the size shall be subject to the actual measurement. It shall inform the designer in advance that it needs to be altered on the site.

工程名称
Project

郑州大学逸夫楼改造

图例
Drawing Title

开关图



总设计师
chief-designer

刘杰

项目设计师
project-designer

设计
Designer

李向平

绘图
drawer

李向平

校对
Check

李向平

审核
Checker

日期
Date

2020.10.27

比例
Scale

1:100

图幅
limit

A1

修改
Revision

日期
Date

图纸编号
Drawing No.

1P-07

共 114 页第 07 页

1-4层开关与插座数量	
名称	数量 (个)
单联开关	4
双联开关	16
五孔插座	35
三孔插座	10

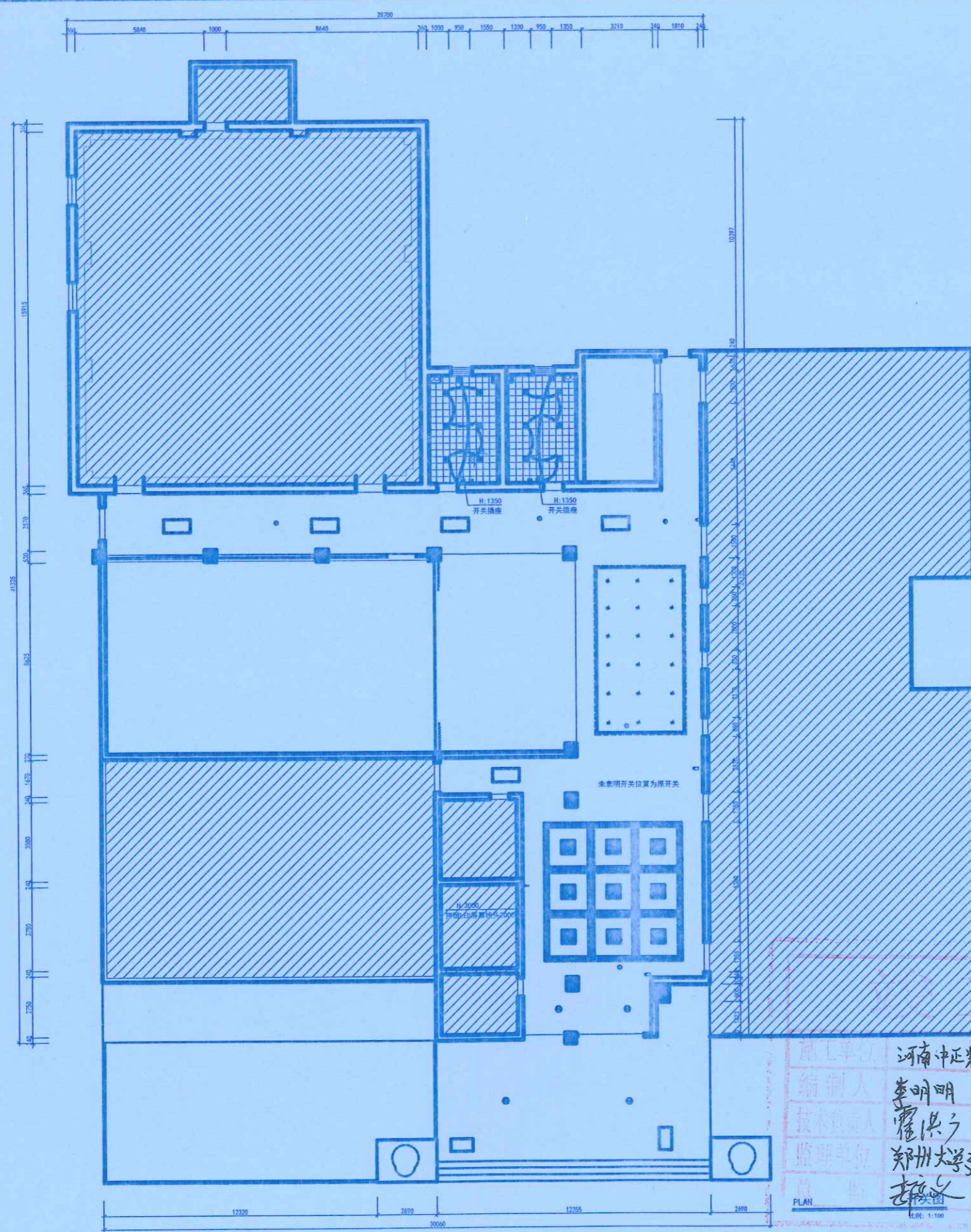

河南中正装饰工程有限公司
 编制人: 李明明
 技术负责人: 霍洪宇
 监理单位: 郑州大学建设科技集团有限公司
 审核人: 王少松
 签字日期: 2021.10.27
 张甲

PLAN
比例: 1:100

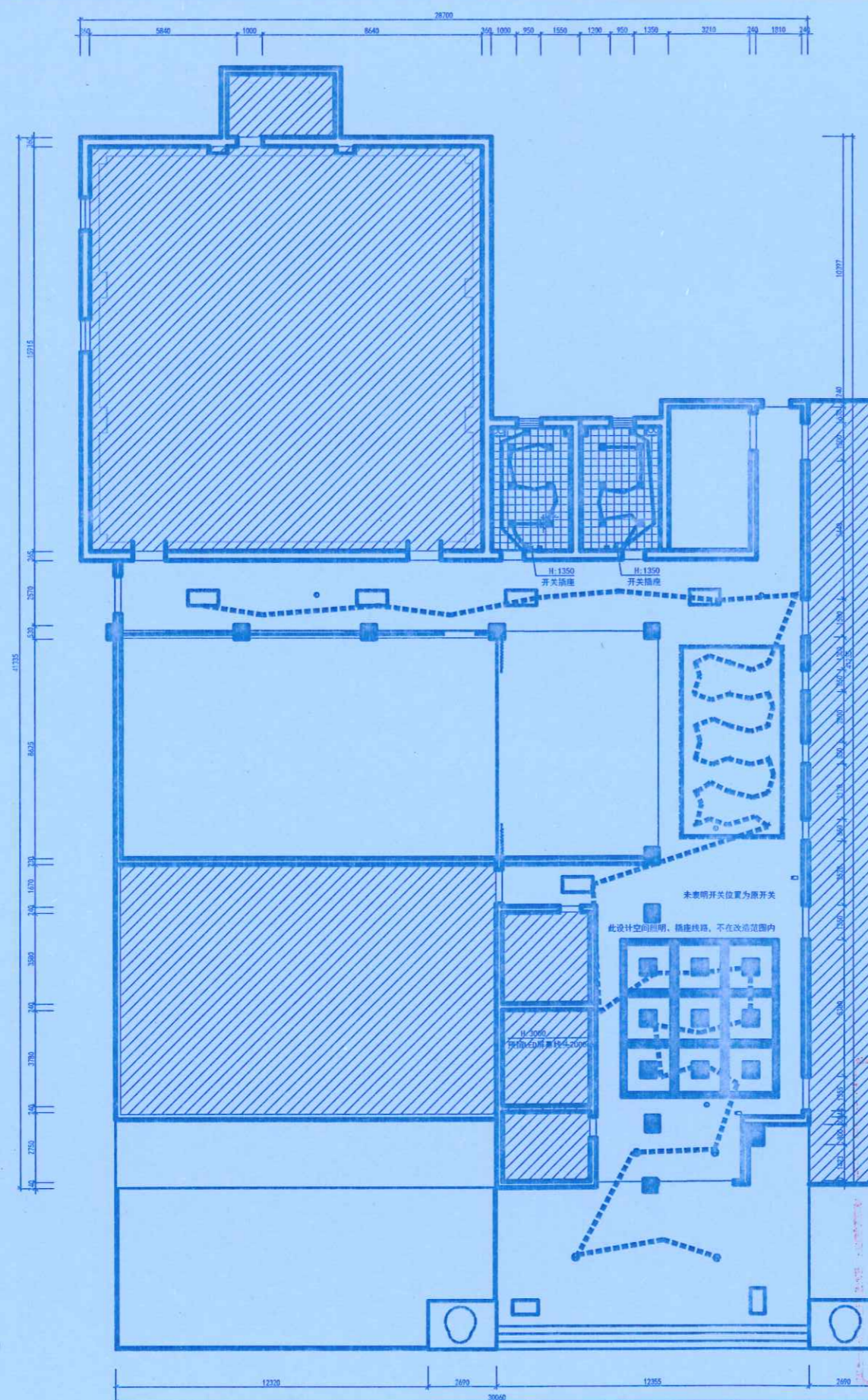

注：照明电线穿管，PVC16线管，插座：镀锌钢管20线管。
 照明电线BV1.5平方/插座线为BV4平方。（单股铜芯导线）
 敷设方式：墙、地暗敷，顶面明敷。
 底盒均为：86铁盒



地址：郑州市文化路英才街6号
 中州大学推真楼
 电话：(0371) 66523587
 传真：(0371) 66523587
 E-mail: jie_pin@126.com
 Add: 8th Floor, JianYehuaYuan
 No. 32, Jianye Road,
 Jinsui District,
 Zhengzhou City, P. R. C.
 Tel: (0371) 66523587
 Fax: (0371) 66523587
 E-mail: jie_pin@126.com

备注
 Notes

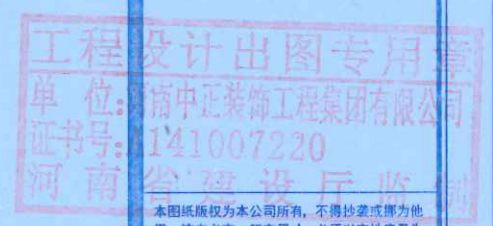

本图纸版权为本公司所有，不得抄袭或挪为他用，违者必究；所有尺寸，必须以实地测量为准；如需现场变更，应事先书面通知设计师。
 Our company has the copyright of the blueprint. It will be prosecuted if the blueprint is plagiarized or appropriated. All the size shall be subject to the actual measurement. It shall inform the designer in advance that it needs to be altered on the site.

工程名称
 Project

郑州大学逸夫楼改造

图则项目
 Drawing Title

强电图



总设计师 chief-designer	刘杰
项目设计师 project-designer	李未杰
设计 Designer	李未杰
绘图 drawer	李未杰
校对 Check	李未杰
审核 Checker	李未杰
日期 Date	2020.10.27
比例 Scale	1:100
图幅 Limit	A1
修改 Revision	日期 Date

编制人	李明明	审核人	孙松
技术负责人	李洪宇	编制日期	2021.10.20
监理单位	郑州大学建设科技集团有限公司		
总监理工程师	李致	项目经理	张甲伟

图纸编号
 Drawing No. 1P-09

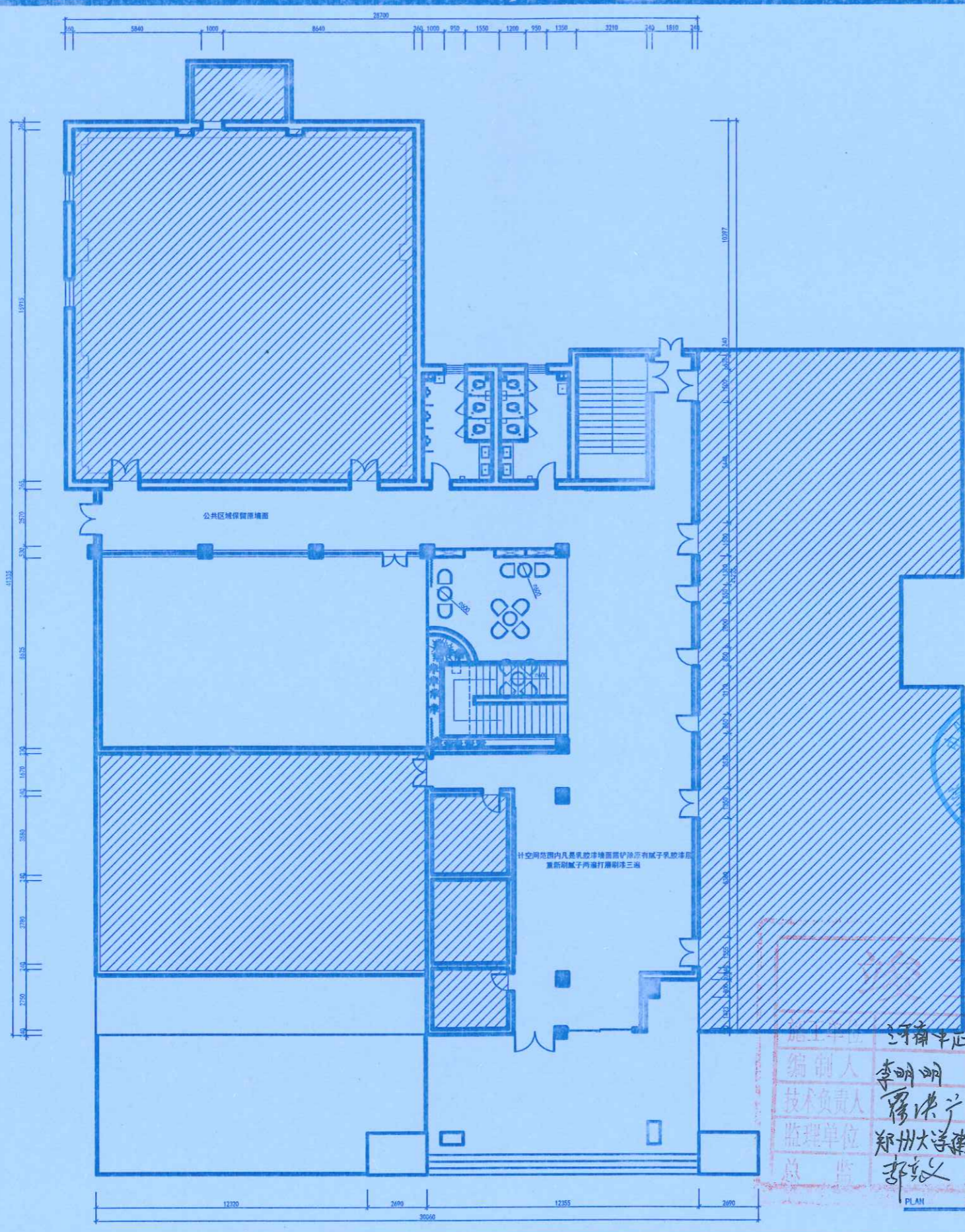

地址: 郑州市文化路英才街6号
 电话: (0371) 66523587
 传真: (0371) 66523587
 E-mail: jie_pin@126.com

Addr: 8th Floor, JianYeHuaYuan
 No. 32, Jianye Road,
 Jinchui District,
 Zhengzhou City, P. R. C.

Tel: (0371) 66523587
 Fax: (0371) 66523587
 E-mail: jie_pin@126.com

备注
Notes

本图纸版权为本公司所有, 不得抄袭或挪为他用, 违者必究; 所有尺寸, 必须以实地测量为准; 如需现场变更, 应事先书面通知设计师。
 Our company has the copyright of the blueprint. It will be prosecuted that the blueprint is plagiarized or appropriated. All the size shall be subject to the actual measurement. It shall inform the designer in advance that it needs to be altered on the site.

工程名称
Project
郑州大学逸夫楼改造

图例项目
Drawing Title
墙面材质分析图

总设计师 chief-designer	刘杰
项目设计师 project-designer	李未杰
设计 Designer	李未杰
绘图 drawer	李未杰
校对 Check	李未杰
审核 Checker	李未杰
日期 Date	2020. 10. 27
比例 Scale	1:100
图幅 limit	A1
修改 Revision	日期 Date

河南中正装饰工程有限公司
 编制人 李明明 审核人 王少松
 技术负责人 李洪宁 编制日期 2021.10.20
 监理单位 郑州大学建设科技集团有限公司
 总监 李洪宁 现场监理 张军伟

图纸编号
Drawing No.
1P-10



地址: 郑州市文化路英才街6号
 郑州大学雅真楼
 电话: (0371) 66523587
 传真: (0371) 66523587
 E-mail: jie_pin@126.com

Address: 8th Floor, JianYehuaYuan
 No. 32, Jiyan Road,
 Jinshui District,
 Zhengzhou City, P. R. C.

Tel: (0371) 66523587
 Fax: (0371) 66523587
 E-mail: jie_pin@126.com

备注
 Notes

本图纸版权为本公司所有, 不得抄袭或翻为他
 用, 违者必究; 所有尺寸, 必须以实地测量为
 准; 如需现场变更, 应事先书面通知设计师。
 Our company has the copyright of the blue-
 print. It will be prosecuted that the blueprint
 is plagiarized or appropriated. All the size sh-
 all be subject to the actual measurement.
 It shall inform the designer in advance that it
 needs to be altered on the site.

工程设
 单位: 河南
 证书号: A1
 河南省

工程名称
 Project

郑州大学逸夫楼改造

图则项目
 Drawing Title

灯具尺寸图



总设计师 chief- designer	刘志
项目设计师 project- designer	李真
设计 Designer	李真
绘图 drawer	李真
校对 Check	李真
审核 Checker	李真
日期 Date	2020. 10. 27
比例 Scale	1:100
图幅 limit	A1
修改 Revision	日期 Date

河南中远装饰集团有限公司
 编制人: 李明
 审核人: 王少松
 技术负责人: 李真
 编制日期: 2021.10.20
 监理单位: 郑州大学建设科技集团有限公司
 李真
 张甲

图纸编号
 Drawing No.

1P-11

共 114 页第 09 页

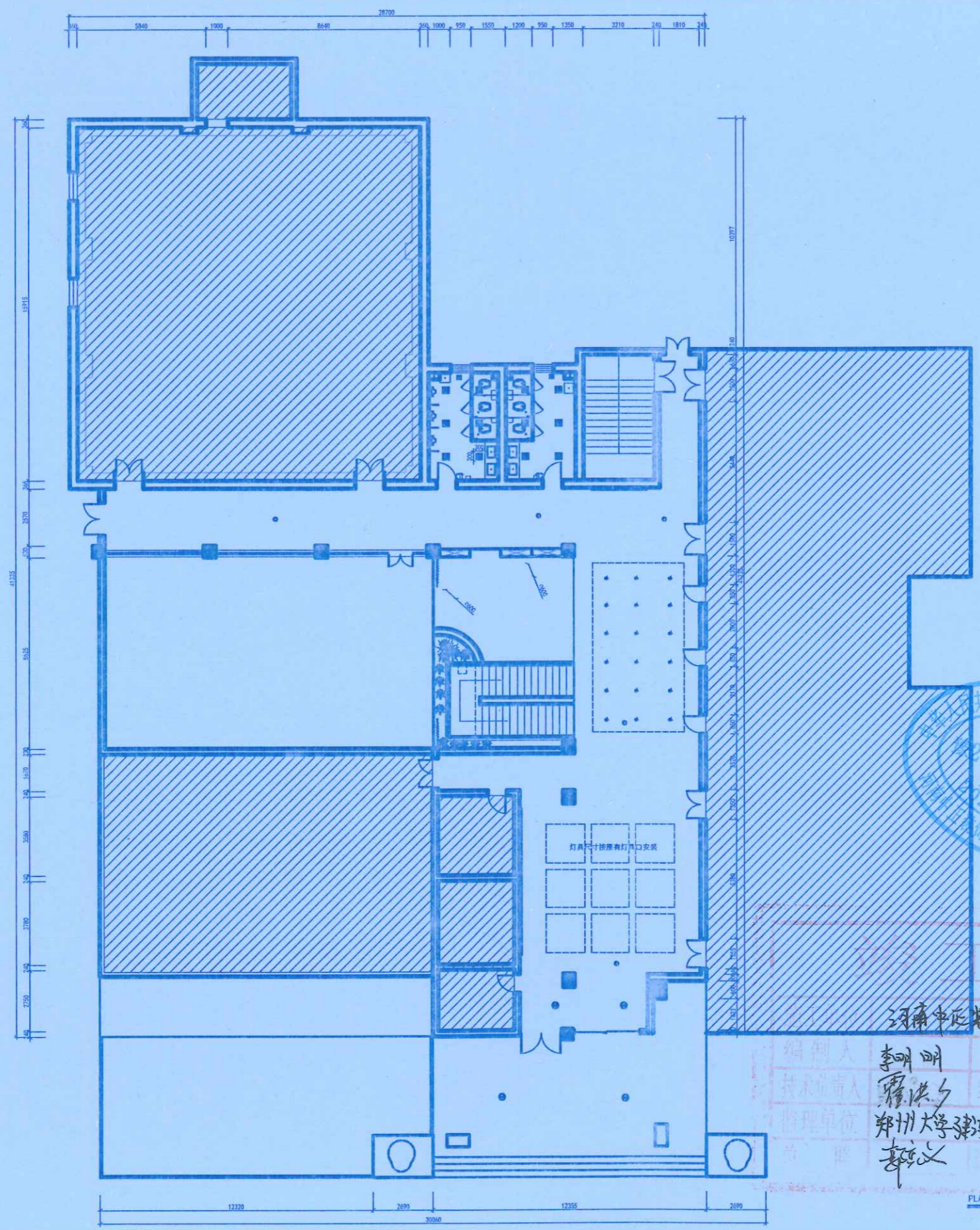

PLAN 灯具尺寸图
 比例: 1:100

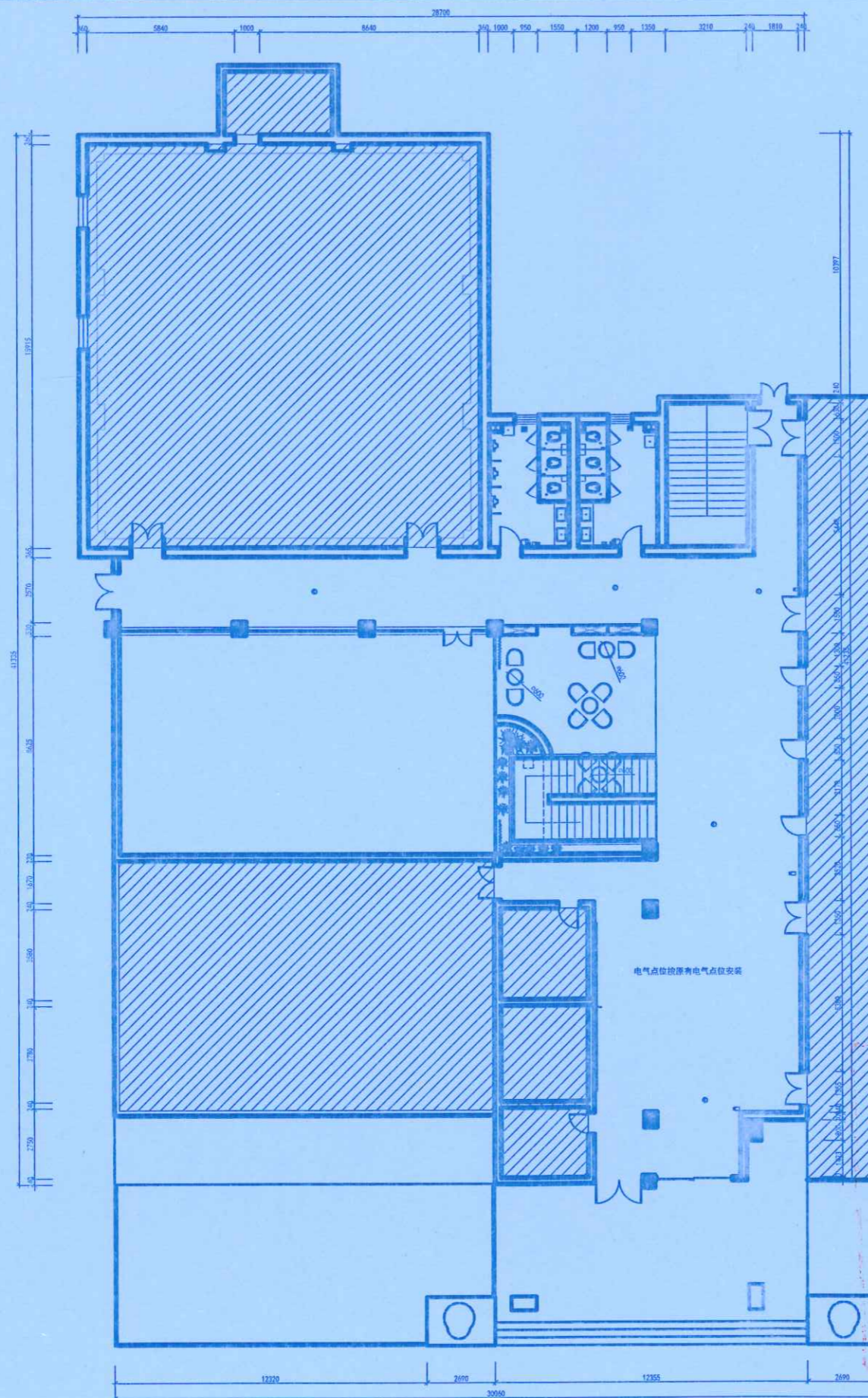

地址: 郑州市文化路英才街6号
 中州大学雅真楼
 电话: (0371) 66523587
 传真: (0371) 66523587
 E-mail: jie_pin@126.com

Add: 6th Floor, JianYueHuaYuan
 No. 32, Jiansya Road,
 Jinhui District,
 Zhengzhou City, P. R. C.

Tel: (0371) 66523587
 Fax: (0371) 66523587
 E-mail: jie_pin@126.com

备注
Notes

本工程图样为本公司所有, 不得抄袭或挪为他用, 违者必究; 所有尺寸, 必须以实地测量为准; 如需现场变更, 应事先书面通知设计师。
 Our company has the copyright of the blueprint. It will be prosecuted that the blueprint is plagiarized or appropriated. All the size shall be subject to the actual measurement. It shall inform the designer in advance that it needs to be altered on the site.

工程名称
Project

郑州大学逸夫楼改造

图例项目
Drawing Title

电气点位图

总设计师
chief-designer

刘志

项目设计师
project-designer

设计

设计师
Designer

绘图
drawer

校对
Check

审核
Checker

日期
Date

2020. 10. 27

比例
Scale

1:100

图幅
Limit

A1

修改
Revision

日期
Date

图纸编号
Drawing No.

1P-12

共 114 页 第 09 页

工程设
单位: 河南
证书号: A1
河南省

中华人民共和国二级注册建造师执业印章
 李未杰
 241070805465
 建筑工程
 2023.09.02
 河南装饰工程集团有限公司

河南装饰工程集团有限公司

编制人 李明明 审核人 王少松
 技术负责人 曹浩宇 编制日期 2021.10.20
 监理单位 郑州大学建设科技集团有限公司
 李斌 张军伟

PLAN 电气点位图
比例 1:100

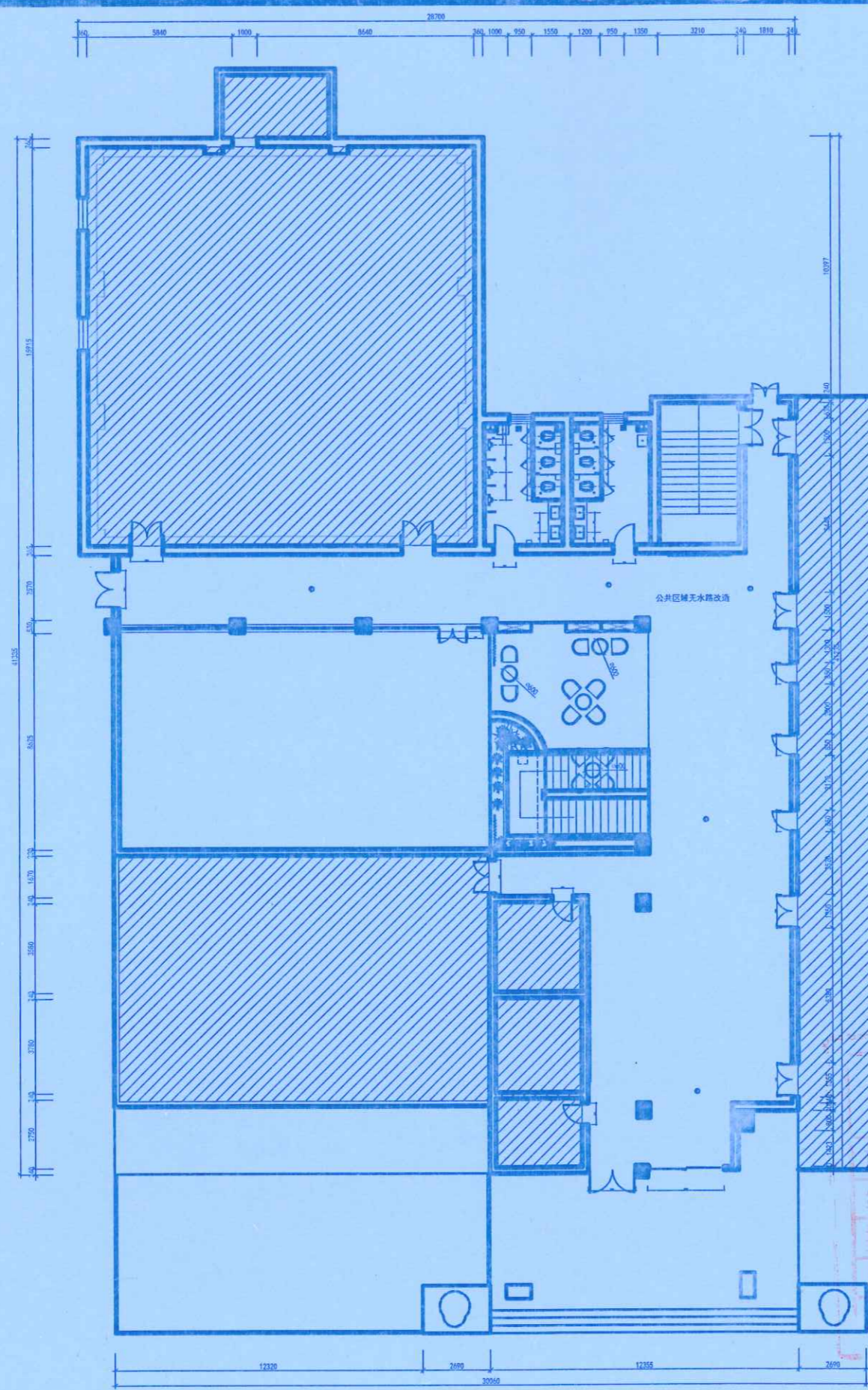

地址: 郑州市文化路英才街6号
 中州大学雅苑楼
 电话: (0371) 66523587
 传真: (0371) 66523587
 E-mail: jie_pin@126.com

Add: 8th Floor, JianYehuaYuan
 No. 32, Jiayue Road,
 Jinsui District,
 Zhengzhou City, P.R.C.

Tel: (0371) 66523587
 Fax: (0371) 66523587
 E-mail: jie_pin@126.com

备注
Notes

本工程版权归本公司所有, 不得抄袭或擅自
 用, 违者必究; 所有尺寸, 必须以实地测量为
 准; 如需现场变更, 应事先书面通知设计师。
 Our company has the copyright of the blue-
 print. It will be prosecuted that the blueprint
 is plagiarized or appropriated. All the size sh-
 all be subject to the actual measurement.
 It shall inform the designer in advance that it
 needs to be altered on the site.

工程设
单位河南
证书号:A1
河南省

工程名称
Project

郑州大学逸夫楼改造

图则项目
Drawing Title

水路图



总设计师 chief- designer	刘杰
项目设计师 project- designer	张明
设计 Designer	张明
绘图 drawer	张明
校对 Check	张明
审核 Checker	张明
日期 Date	2020. 10. 27
比例 Scale	1:100
图幅 limit	A1

河南中汇装饰工程集团有限公司

编制人 李明明 审核人 王少松
 技术负责人 曹洪子 编制日期 2021.10.20
 监理单位 郑州大学建设科技集团有限公司
 总 监 张明 现场监理 张明

修改 Revision	日期 Date
----------------	------------

图纸编号
Drawing No.

1P-13



地址: 郑州市文化路英才街6号
 中州大学雅真楼
 电话: (0371) 6623587
 传真: (0371) 6623587
 E-mail: jie_pin@126.com

Add: 8th Floor, JianYelluaYuan
 No. 32, Jianye Road,
 Jinhui District,
 Zhengzhou City, P. R. C.

Tel: (0371) 6623587
 Fax: (0371) 6623587
 E-mail: jie_pin@126.com

备注
Notes

本图纸版权为本公司所有, 不得抄袭或挪为他用, 违者必究; 所有尺寸, 必须以实地测量为准; 如需现场变更, 应事先书面通知设计师。

Our company has the copyright of the blue print. It will be prosecuted that the blue print is plagiarized or appropriated. All the size shall be subject to the actual measurement. It shall inform the designer in advance that it needs to be altered on the site.

工程名称
Project

郑州大学逸夫楼改造

图则项目
Drawing Title

一楼卫生间拆除图

总设计师
chief-designer

刘志

项目设计师
project-designer

设计
Designer

绘图
drawer

校对
Check

审核
Checker

日期
Date

2020. 10. 27

比例
Scale

1:15

图幅
Limit

A1

修改
Revision

日期
Date

图纸编号
Drawing No.

1P-10

共 114 页第 10 页

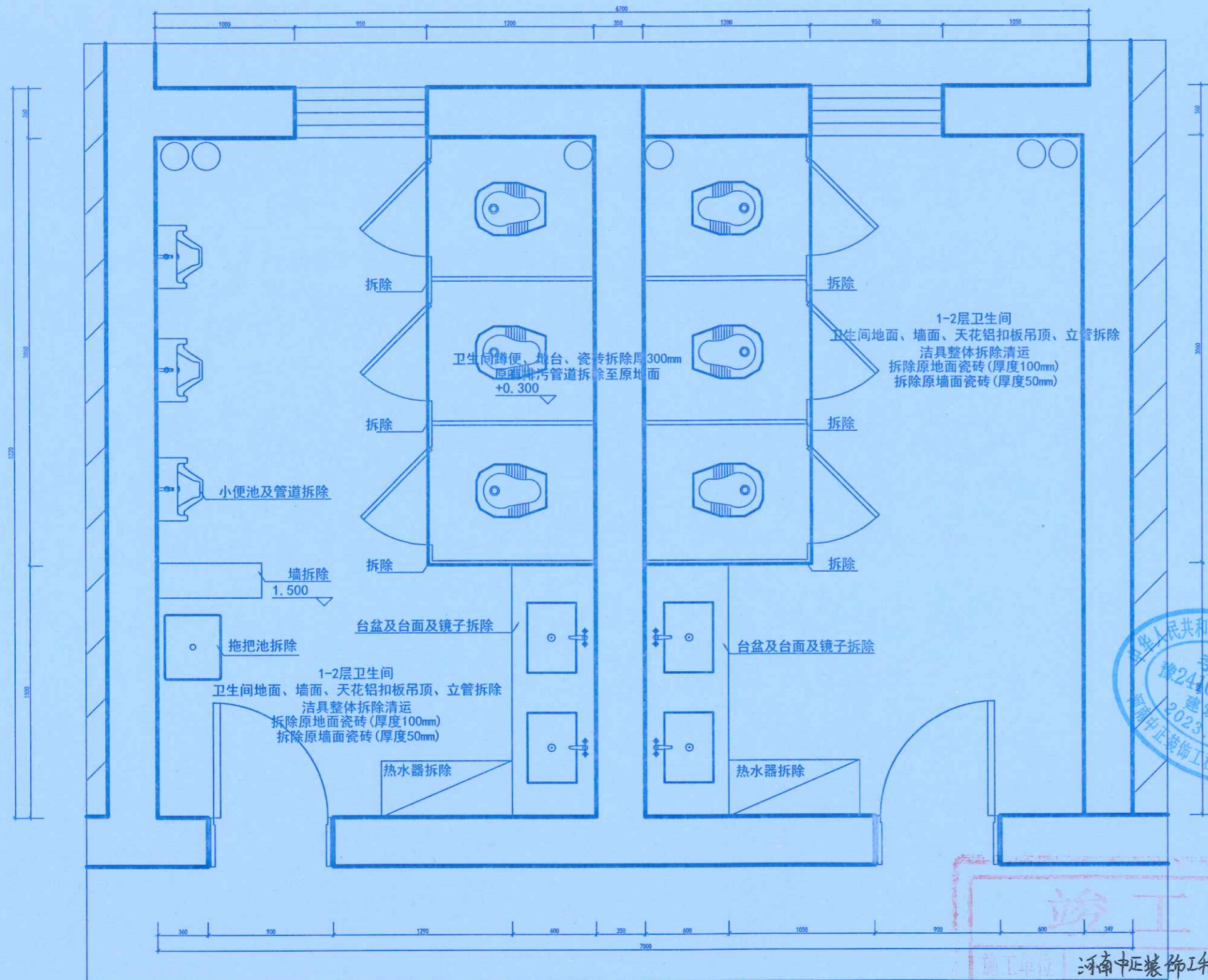

PLAN 一楼卫生间拆除图
比例: 1:15



竣工图

施工单位: 河南中正装饰工程有限公司
 编制人: 李明明
 审核人: 王少松
 日期: 2021.12.20
 郑州大学建设科技集团有限公司
 总工: 张明

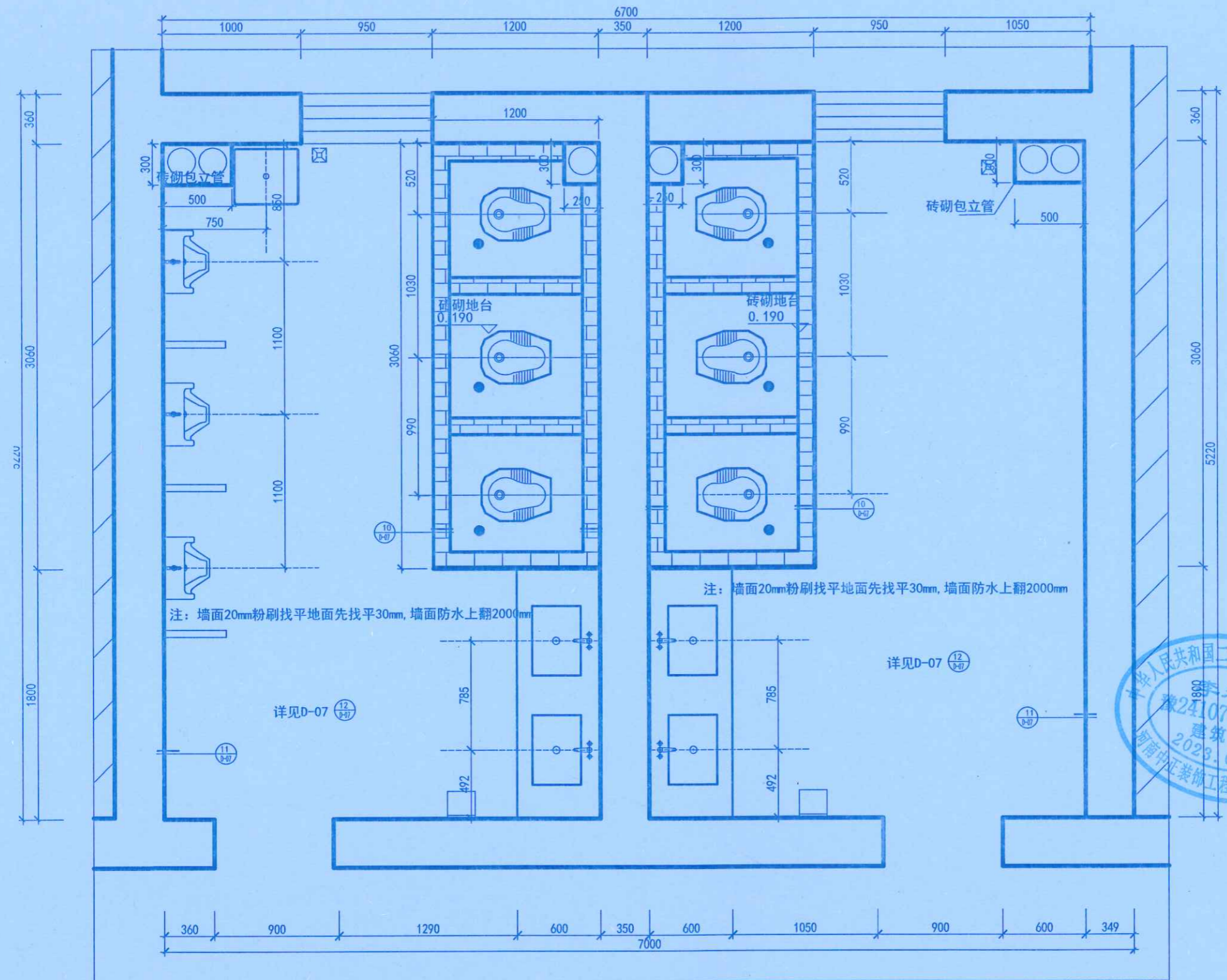

地址：郑州市文化路英才街6号
 中州大学雅真楼
 电话：(0371) 66523587
 传真：(0371) 66523587
 E-mail: jie_pin@126.com
 Add: 8th Floor, JianYeluaYuan
 No. 32, Jianye Road,
 Jinshui District,
 Zhengzhou City, P. R. C.
 Tel: (0371) 66523587
 Fax: (0371) 66523587
 E-mail: jie_pin@126.com

备注
Notes

本图纸版权为本公司所有，不得抄袭或挪为他用，违者必究；所有尺寸，必须以实地度量为准；如需现场变更，应事先书面通知设计师。
 Our company has the copyright of the blueprint. It will be prosecuted that the blueprint is plagiarized or appropriated. All the size shall be subject to the actual measurement. It shall inform the designer in advance that it needs to be altered on the site.

工程名称
Project

郑州大学逸夫楼改造

图则项目
Drawing Title

一楼卫生间新建图

总设计师 chief-designer	刘总
项目设计师 project-designer	刘
设计 Designer	刘
绘图 drawer	刘
校对 Check	刘
审核 Checker	刘
日期 Date	2020.10.27
比例 Scale	1:15
图幅 limit	A1

修改
Revision

日期
Date 河南中正装饰工程有限公司

图纸编号
Drawing No.

1P-廖

共 114 页 第 11 页 郑州大学建设科技集团有限公司

工程设计出图专用章
 单位：河南中正装饰工程有限公司
 证书号：A141007220
 河南省建设厅监制

PLAN 一楼卫生间新建图
比例：1:15



地址: 郑州市文化路英才街6号
 电话: (0371) 66523587
 传真: (0371) 66523587
 E-mail: jie_pin@126.com
 Add: 8th Floor, JianYehuaYuan
 No. 32, Jianye Road,
 Jinshui District,
 Zhengzhou City, P.R.C.
 Tel: (0371) 66523587
 Fax: (0371) 66523587
 E-mail: jie_pin@126.com

备注
Notes

本图纸版权为本公司所有, 不得抄袭或挪为他用, 违者必究, 所有尺寸, 必须以实地测量为准, 如需现场变更, 应事先书面通知设计师。
 Our company has the copyright of the blueprint. It will be prosecuted if the blueprint is plagiarized or appropriated. All the size shall be subject to the actual measurement. It shall inform the designer in advance that it needs to be altered on the site.

工程名称
Project

郑州大学逸夫楼改造

图则项目
Drawing Title

一楼卫生间平面图

总设计师 chief-designer	刘建
项目设计师 project-designer	刘建
设计 Designer	刘建
绘图 drawer	刘建
校对 Check	刘建
审核 Checker	刘建
日期 Date	2020.10.27
比例 Scale	1:15
图幅 limit	A1

修改 Revision	日期 Date	河南中正装饰工程集团有限公司	审核人 王少松
		李明明	2021.10.27
图纸编号 Drawing No.		1P-42	编制日期
		郑州大学建设科技集团有限公司	张军浩

工程设计出图专用章
 单位: 河南中正装饰工程集团有限公司
 证书号: A141007220
 河南省建设厅监制

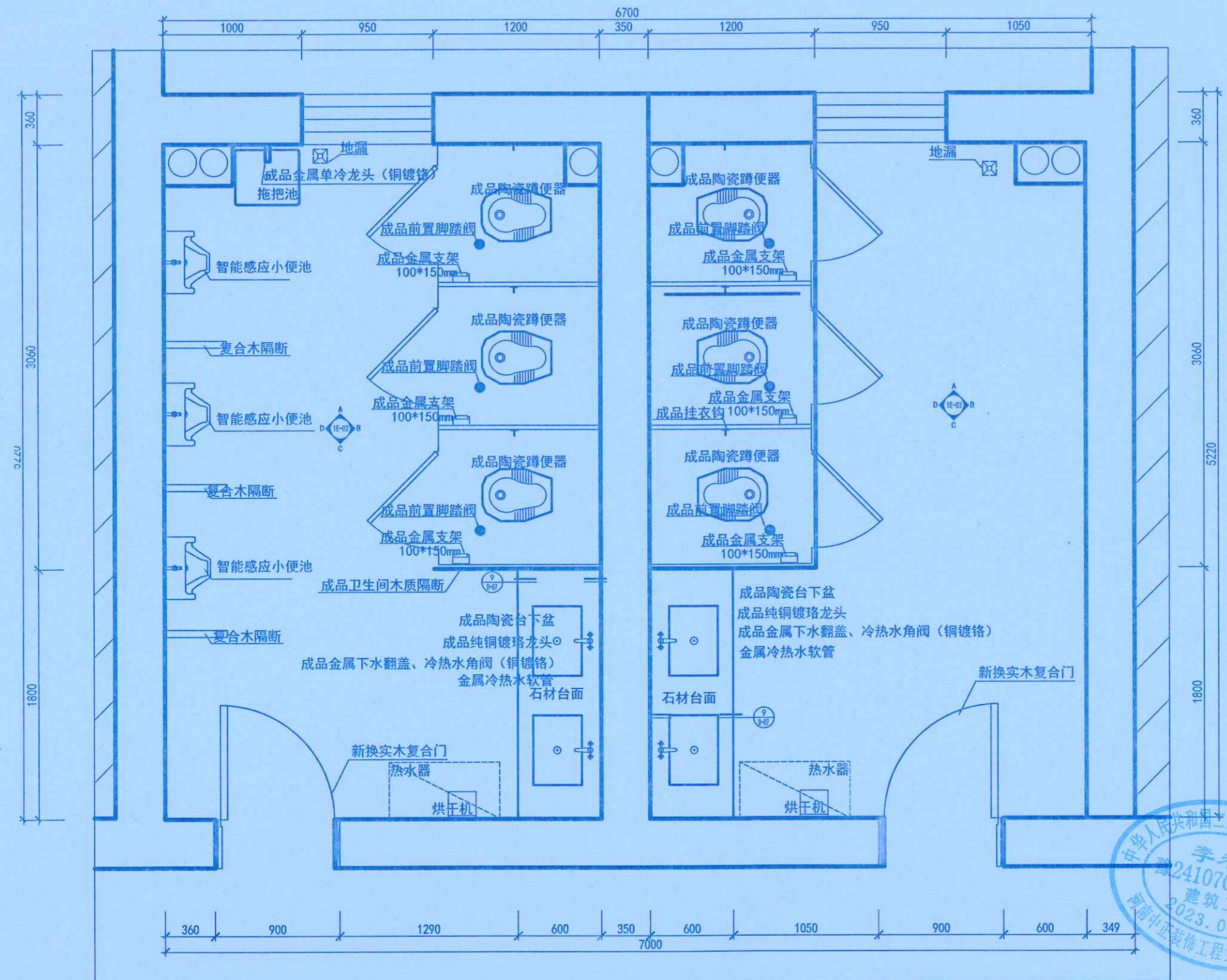

PLAN 一楼卫生间平面图
比例: 1:15



地址: 郑州市文化路英才街6号
 中州大学雅真楼
 电话: (0371) 66523587
 传真: (0371) 66523587
 E-mail: jie_pin@126.com

Add: 8th Floor, JianYueYuan
 No. 32, Jianye Road,
 Jinshui District,
 Zhengzhou City, P. R. C.

Tel: (0371) 66523587
 Fax: (0371) 66523587
 E-mail: jie_pin@126.com

备注
Notes

本图版权归本公司所有, 不得抄袭或挪为他用, 违者必究; 所有尺寸, 必须以实地度量为准; 如需现场变更, 应事先书面通知设计师。
 Our company has the copyright of the blueprint. It will be prosecuted that the blueprint is plagiarized or appropriated. All the size shall be subject to the actual measurement. It shall inform the designer in advance that it needs to be altered on the site.

工程名称
Project

郑州大学逸夫楼改造

图则项目
Drawing Title

天花灯位图

总设计师 chief designer	刘杰
项目设计师 project designer	刘杰
设计 designer	刘杰
绘图 drawer	刘杰
校对 check	刘杰
审核 checker	刘杰
日期 Date	2020.10.27
比例 Scale	1:15
图幅 limit	A1

修改 Revision	日期 Date	河南中匠装饰工程有限公司
编制人 Prepared by	李明明	审核人 Checked by
编制日期 Drawing No.	2021.10.20	张宇博
共 114 页 第 13 页	郑州大学建筑设计集团有限公司	张宇博

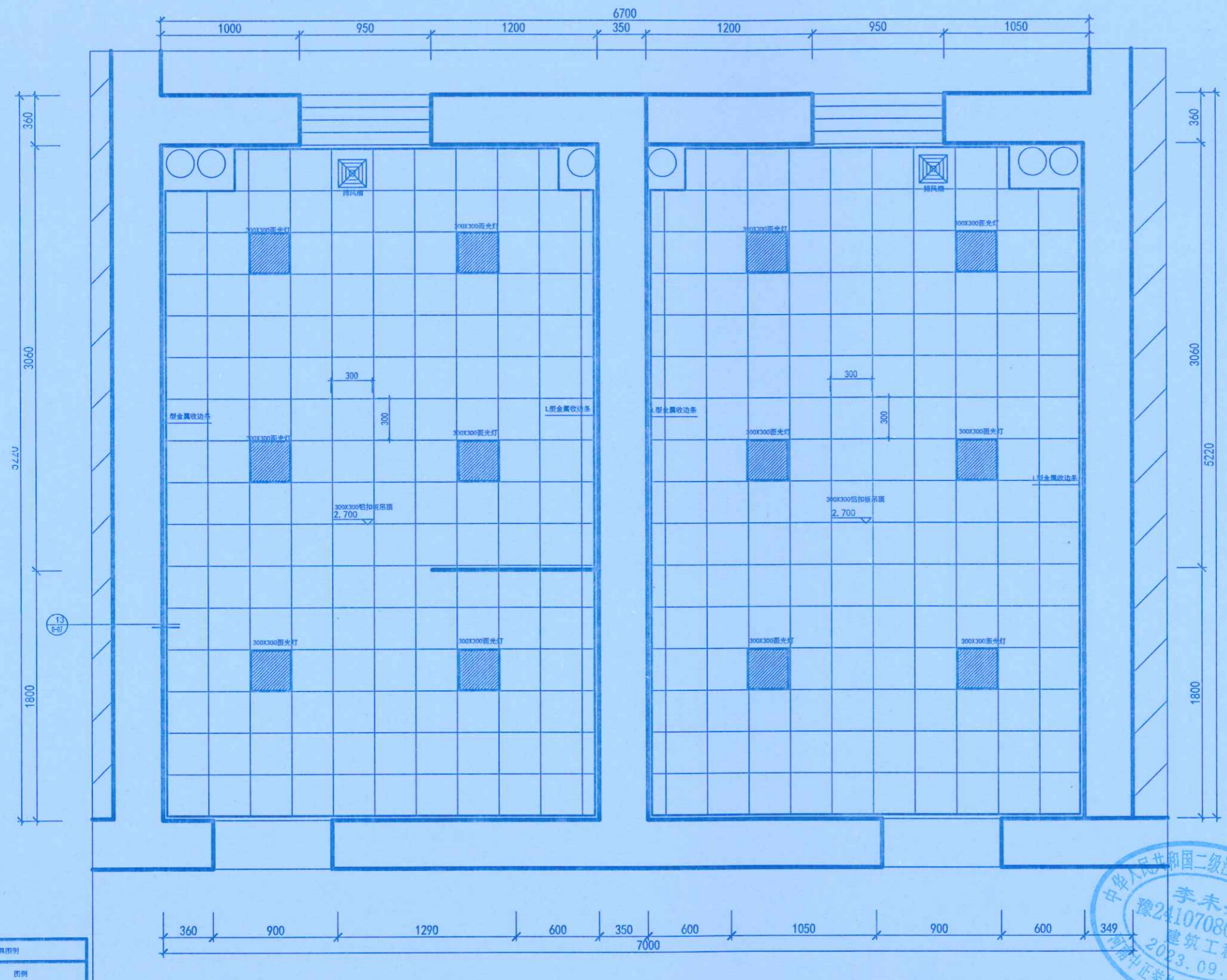

名称	图例
LED筒灯	☼
LED灯带	—
LED平板灯	☐
吊钩	⊕
LED筒灯	☼
排风扇	⊗

工程设计出图专用章
 注: 照明电线穿管, PVC16线管; 插座: 镀锌钢管20线管。
 照明电线BV1.5平方/插座线为BV4平方。(单股铜芯导线)
 敷设方式: 墙、地暗敷, 顶面明敷。
 底盒均为: 86铁盒



PLAN 一楼卫生间天花灯位图
比例: 1:15



地址：郑州市文化路英才街6号
 郑州大学逸夫楼
 电话：(0371) 66523587
 传真：(0371) 46523587
 E-mail: jie_pin@126.com

Address: 8th Floor, JianYelHuaYuan
 No. 32, Jianye Road,
 Jinzhui District,
 Zhengzhou City, P. R. C.

Tel: (0371) 66523587
 Fax: (0371) 66523587
 E-mail: jie_pin@126.com

备注
Notes

本图纸版权为本公司所有，不得抄袭或挪为他用，违者必究；所有尺寸，必须以实地测量为准；如需现场变更，应事先书面通知设计师。
 Our company has the copyright of the blueprint. It will be prosecuted that the blueprint is plagiarized or appropriated. All the size shall be subject to the actual measurement. It shall inform the designer in advance that it needs to be altered on the site.

工程名称
Project

郑州大学逸夫楼改造

图则项目
Drawing Title

天花灯位图

总设计师
chief-designer

刘杰

项目设计师
project-designer

李未杰

设计
Designer

绘图
drawer

校对
Check

陈立

审核
Checker

日期
Date

2020.10.27

比例
Scale

1:15

图幅
limit

A1

修改
Revision

日期
Date

河南中正装饰工程集团有限公司

图纸编号
Drawing No.

11014
李明

2021.10.20
郑州大学建设科技集团有限公司

共 114 页第 14 页

李明

王少松
2021.10.20
张军

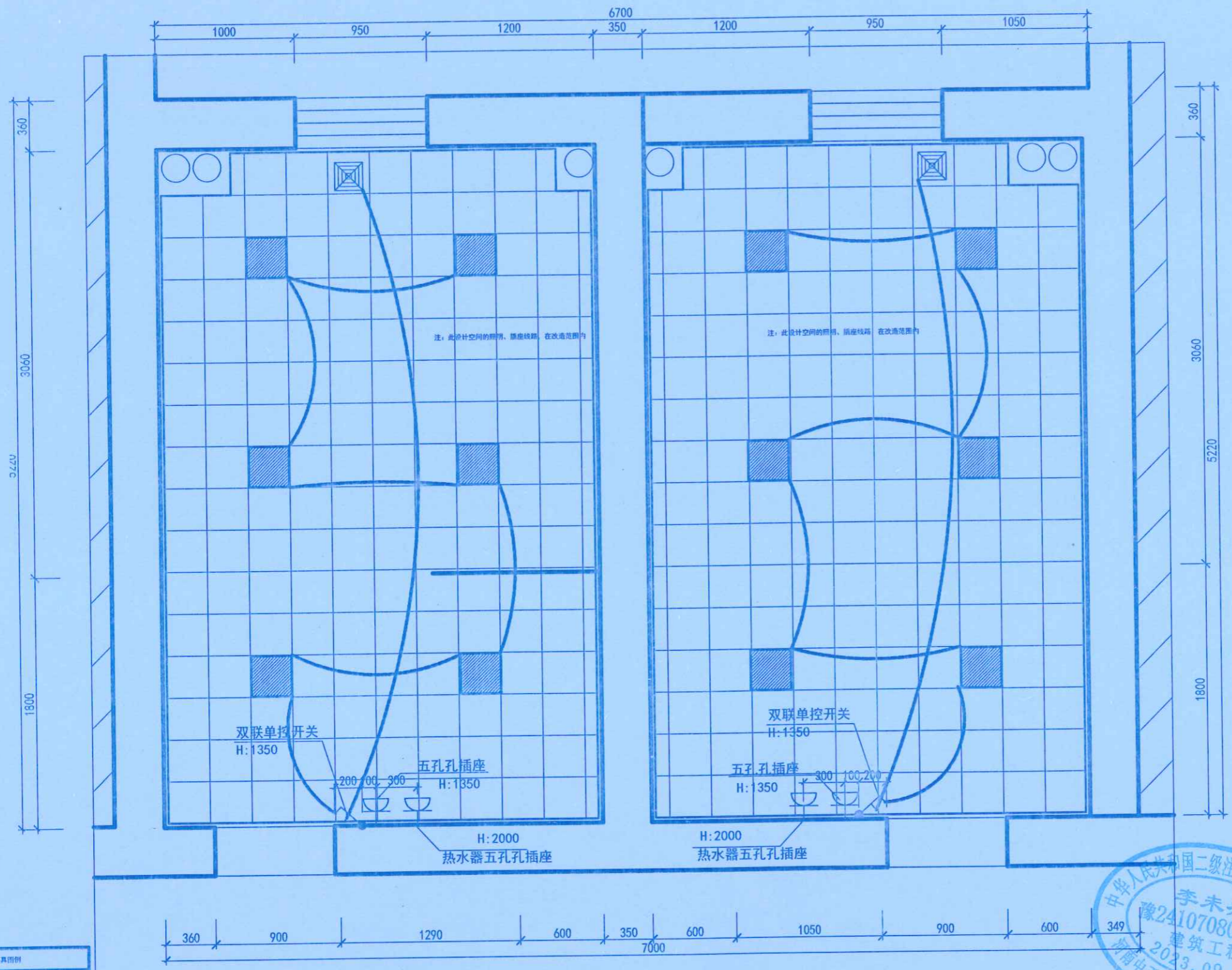

灯具图例	
名称	图例
LED筒灯	
LED灯带	
LED平板灯	
射灯	
LED吸顶灯	
插座	

PLAN 一楼卫生间天花灯位图
比例: 1:15

注：照明电线穿管，PVC16线管，插座：镀锌钢管20线管。
 照明电线BV1.5平方/插座线为BV4平方。（单股铜芯导线）
 敷设方式：墙、地暗敷，顶面明敷。
 底盒均为：86铁盒



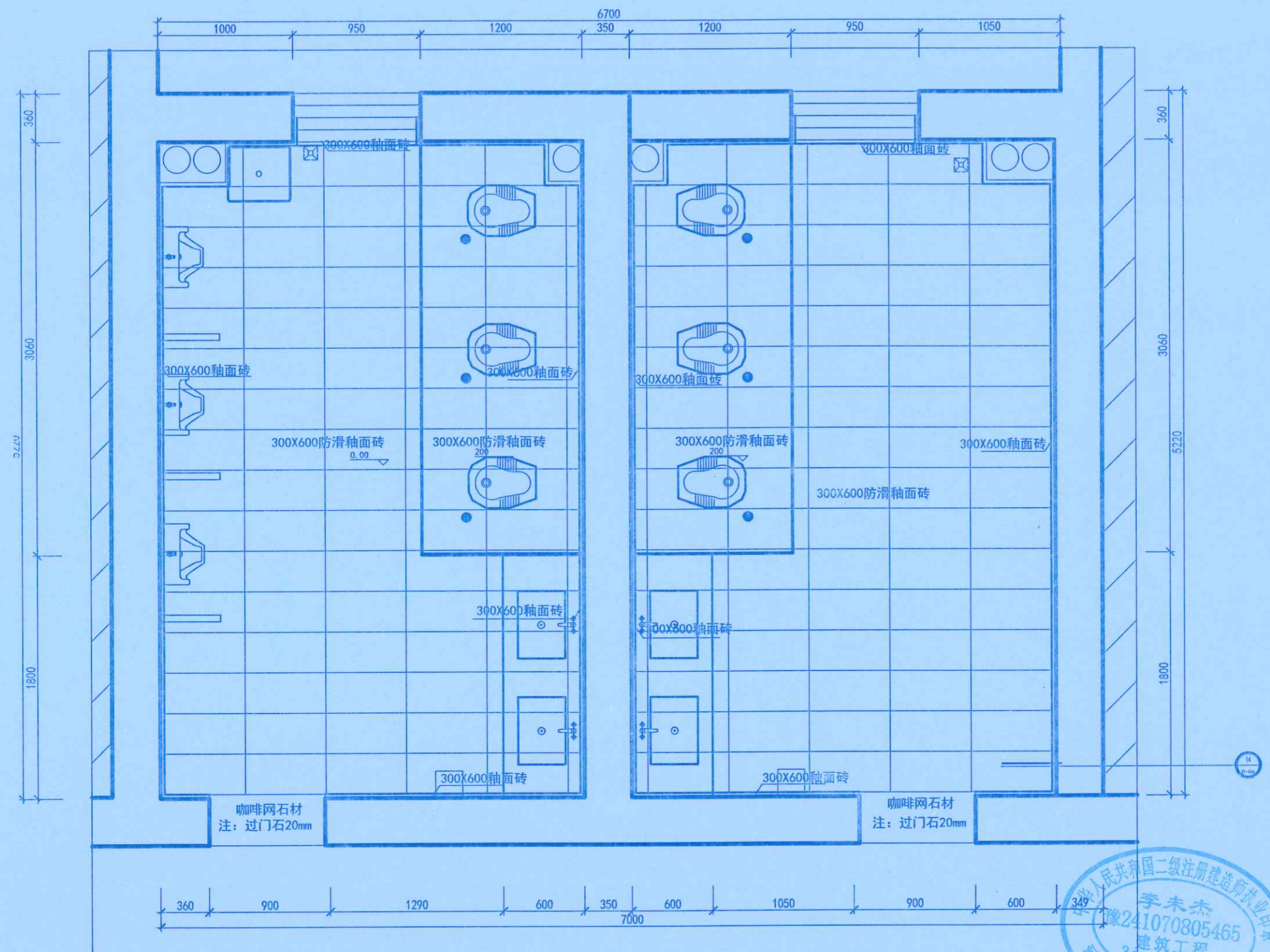

地址: 郑州市文化路英才街6号
 中州大学雅真楼
 电话: (0371) 66523587
 传真: (0371) 66523587
 E-mail: jie_pin@126.com

Add: 8th Floor, JianYueYuan
 No. 32, Jianye Road,
 Jinshui District,
 Zhengzhou City, P. R. C.

Tel: (0371) 66523587
 Fax: (0371) 66523587
 E-mail: jie_pin@126.com

备注
Notes

本图纸版权为本公司所有, 不得抄袭或挪为他用, 违者必究; 所有尺寸, 必须以实地测量为准; 如需现场变更, 应事先书面通知设计师。
 Our company has the copyright of the blue-print. It will be prosecuted if the blue-print is plagiarized or appropriated. All the size shall be subject to the actual measurement. It shall inform the designer in advance that it needs to be altered on the site.

工程名称
Project

郑州大学逸夫楼改造

图则项目
Drawing Title

地铺及墙面分析图

总设计师 chief-designer	刘亮
项目设计师 project-designer	李未杰
设计 Designer	李未杰
绘图 drawer	李未杰
校对 Check	李未杰
审核 Checker	李未杰
日期 Date	2020.10.27
比例 Scale	1:15
图幅 limit	A1



工程设计出图专用章
 单位: 河南中正装饰工程集团有限公司
 证书号: A141007220
 河南省建设厅监制

修改
Revision

日期
Date: 河南中正装饰工程集团有限公司

图则编号
Drawing No.

1P-5-15
 审核人: 王少松
 日期: 2021.10.20

共 114 页第 15 页
 郑州大学建设科技集团有限公司

张军伟



地址: 郑州市文化路英才街6号
 中州大学雅真楼
 电话: (0371) 66523587
 传真: (0371) 66523587
 E-mail: jie_pin@126.com

Add: 8th Floor, JianYehuaYuan
 No. 32, Jiayao Road,
 Jinshui District,
 Zhengzhou City, P. R. C.

Tel: (0371) 66523587
 Fax: (0371) 66523587
 E-mail: jie_pin@126.com

备注
Notes

本图纸版权为本公司所有, 不得抄袭或挪为他用, 违者必究; 所有尺寸, 必须以实地测量为准; 如需现场变更, 应事先书面通知设计师。
 Our company has the copyright of the blueprint. It will be prosecuted if the blueprint is plagiarized or appropriated. All the size shall be subject to the actual measurement. It shall inform the designer in advance that it needs to be altered on the site.

工程名称
Project

图则项目
Drawing Title

给排水图

总设计师
chief-designer

项目设计师
project-designer

设计
Designer

绘图
drawer

校对
Check

审核
Checker

日期
Date

2020.10.27

比例
Scale

1:15

图幅
limit

A1

修改
Revision

日期
Date

河南中正装饰工程集团有限公司

图纸编号
Drawing No.

11

共 114 页

郑州大学建设科技集团有限公司

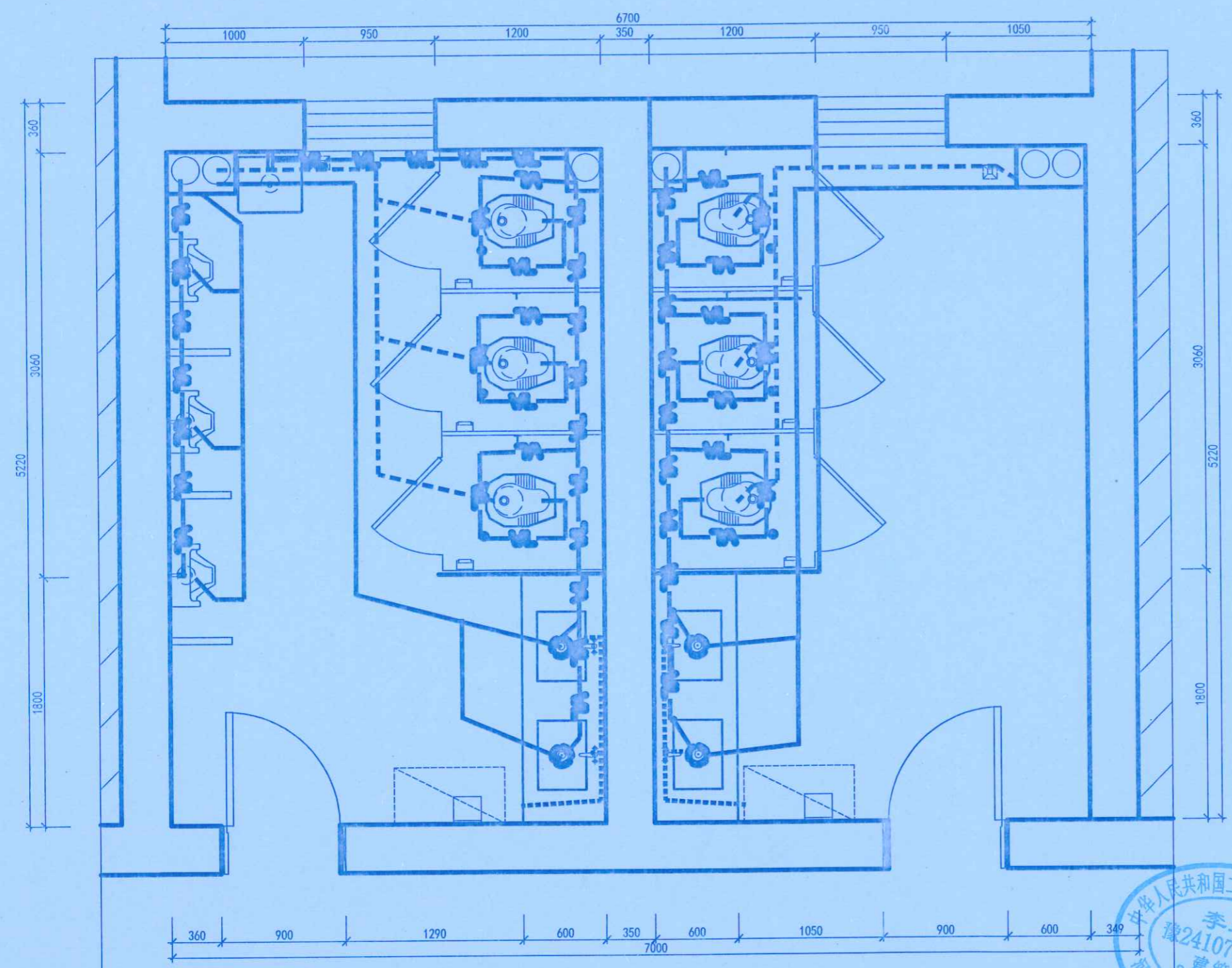

- PVC110排污管
- PVC65排水管
- PPR20冷给水管 (使用热给水管)
- PPR20热给水管

PLAN 一层卫生间给排水图
比例 1:50



竣工图

李明明

王少松

李斌

张甲



地址: 郑州市文化路英才街6号
 中州大学雅集楼
 电话: (0371) 66523587
 传真: (0371) 66523587
 E-mail: jie_pin@126.com

Add: 8th Floor, JianYellua Yuan
 No. 32, Jianye Road,
 Jinshui District,
 Zhengzhou City, P. R. C.

Tel: (0371) 66523587
 Fax: (0371) 66523587
 E-mail: jie_pin@126.com

备注
Notes

本图纸版权为本公司所有, 不得抄袭或冒用他
 用, 违者必究; 所有尺寸, 必须以实地测量为
 准; 如需现场变更, 应事先书面通知设计师。
 Our company has the copyright of the blue-
 print. It will be prosecuted that the blueprint
 is plagiarized or appropriated. All the size sh-
 all be subject to the actual measurement.
 It shall inform the designer in advance that it
 needs to be altered on the site.

工程名称
Project

郑州大学逸夫楼改造

图则项目
Drawing Title

照明插座平面图

总设计师
chief-
designer

刘岩

项目设计师
project-
designer

刘岩

设计
Designer

刘岩

绘图
drawer

校对
Check

审核
Checker

日期
Date

2020.10.27

比例
Scale

1:15

图幅
limit

A1

修改
Revision

日期
Date

河南正装饰工程有限公司

图纸编号
Drawing No.

10112

编制日期
Date

2021.10.20

共 114 页 第 17 页

郑州大学建设科技集团有限公司

张甲

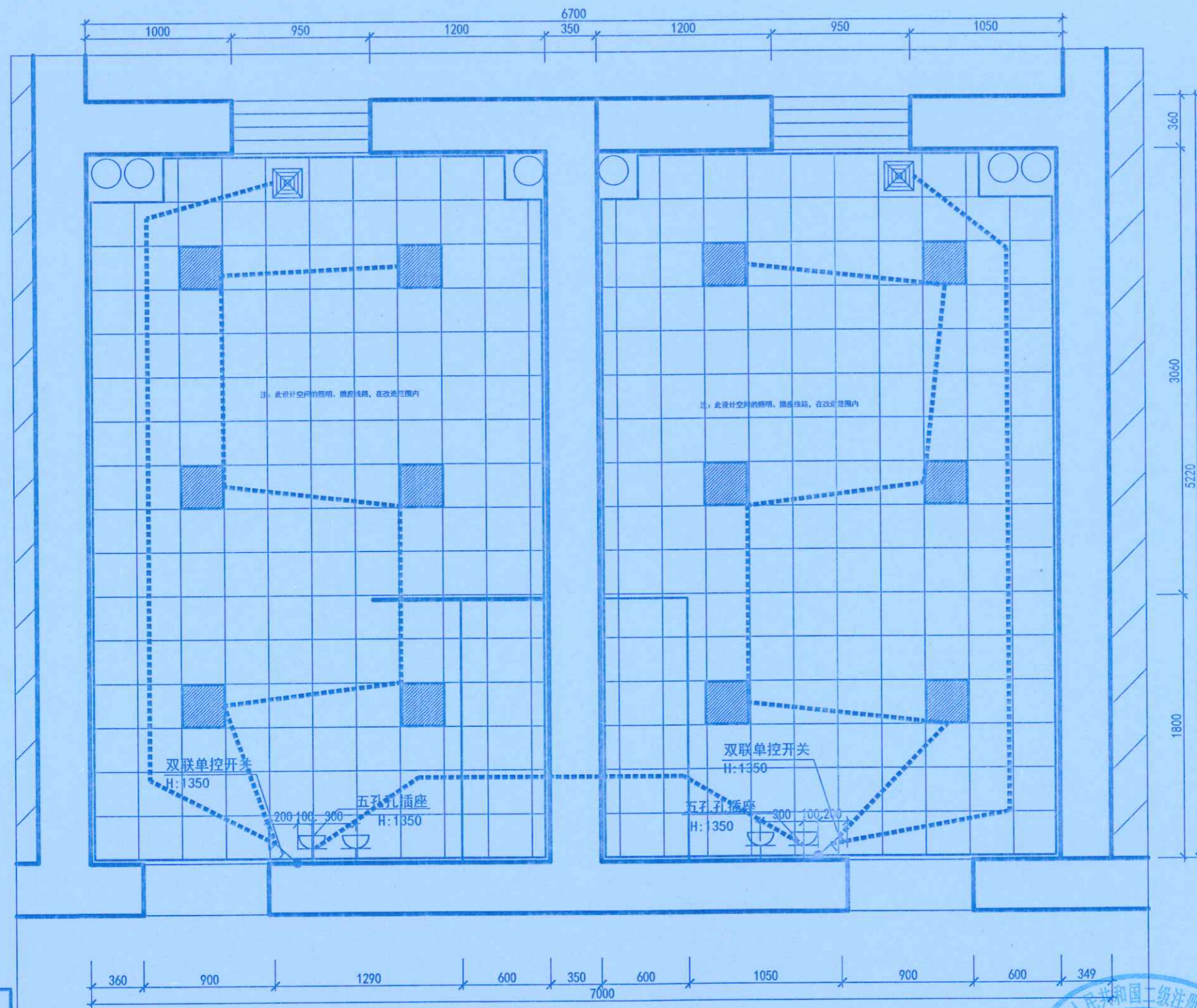

注: 此设计空间的照明、插座线路, 在改图范围内

注: 此设计空间的照明、插座线路, 在改图范围内

双联单控开关
H: 1350

五孔插座
H: 1350

双联单控开关
H: 1350

五孔插座
H: 1350

灯具图例	
名称	图例
LED筒灯	
LED灯带	
LED平板灯	
斗胆灯	
LED筒射灯	
排风扇	

PLAN 一楼卫生间照明插座平面图
比例: 1:15

注: 照明电线穿管, PVC16线管, 插座: 镀锌钢管20线管。
 照明电线BV1.5平方/插座线为BV4平方。(单股铜芯导线)
 敷设方式: 墙、地暗敷, 顶面明敷。
 底盒均为: 86铁盒

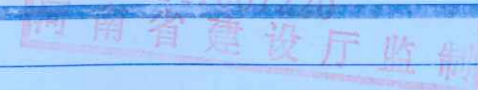

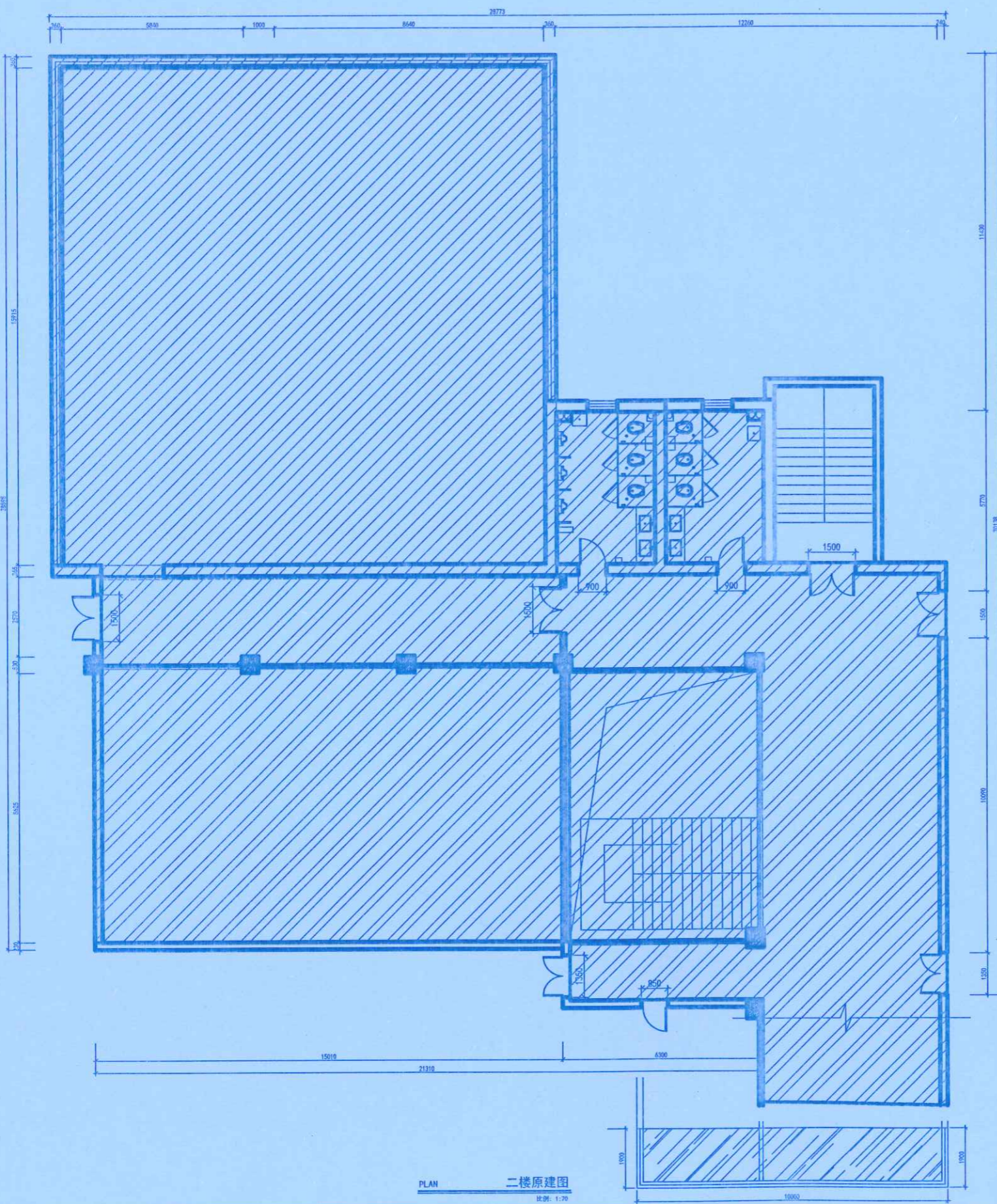

地址: 郑州市文化路英才街6号
 中州大学雅苑楼
 电话: (0371) 66523587
 传真: (0371) 66523587
 E-mail: jie_pin@126.com

Addr: 8th Floor, JianYueYuan
 No. 32, Jianye Road,
 Jinshui District,
 Zhengzhou City, P. R. C.

Tel: (0371) 66523587
 Fax: (0371) 66523587
 E-mail: jie_pin@126.com

备注
Notes

本图纸版权为本公司所有, 不得抄袭或挪为他用, 违者必究; 所有尺寸, 必须以实地测量为准; 如需现场变更, 应事先书面通知设计师。
 Our company has the copyright of the blueprint. It will be prosecuted that the blueprint is plagiarized or appropriated. All the size shall be subject to the actual measurement. It shall inform the designer in advance that it needs to be altered on the site.

工程名称
Project

郑州大学逸夫楼改造

图则项目
Drawing Title

原建国

工程设计出图专用章
 单位: 河南中正装饰工程集团有限公司
 证书号: A141007220
 河南省建设厅



总设计师 chief designer	刘杰
项目设计师 project designer	刘杰
设计 designer	刘杰
绘图 drawer	刘杰
校对 check	刘杰
审核 checker	刘杰
日期 date	2020. 10. 27
比例 scale	1:100
图幅 limit	A1
修改 revision	日期 date
	河南中正装饰工程集团有限公司
李明明	王少松
图纸编号 drawing no.	2P 共 3 页 2021.10.20

共 114 页 第 18 页
 郑州大学建设科技集团有限公司
 张军伟



地址: 郑州市文化路英才街6号
 中州大学雅康楼
 电话: (0371) 66523587
 传真: (0371) 66523587
 E-mail: jie_pin@126.com

Add: 8th Floor, JianYehuaYuan
 No. 32, Jianye Road,
 Jinsui District,
 Zhengzhou City, P. R. C.

Tel: (0371) 66523587
 Fax: (0371) 66523587
 E-mail: jie_pin@126.com

备注
Notes

本图纸版权为本公司所有, 不得抄袭或挪为他用, 违者必究; 所有尺寸, 必须以实地测量为准; 如需现场变更, 应事先书面通知设计师。

Our company has the copyright of the blueprint. It will be prosecuted if the blueprint is plagiarized or appropriated. All the size shall be subject to the actual measurement. It shall inform the designer in advance that it needs to be altered on the site.

工程名称
Project

郑州大学逸夫楼改造

图则项目
Drawing Title

二楼拆改图

工程设计出图专用章
 单位: 河南中正装饰工程有限公司
 证书号: A14100722
 河南省建设厅

总设计师
chief-designer

刘志

项目设计师
project-designer

刘

设计
Designer

刘

绘图
drawer

校对
Check

审核
Checker

日期
Date

2020. 10. 27

比例
Scale

1:100

图幅
limit

A1

修改
Revision

日期
Date

李明

2P

图纸编号
Drawing No.

共 114 页第 19 页

郑州大学建设科技集团有限公司

张

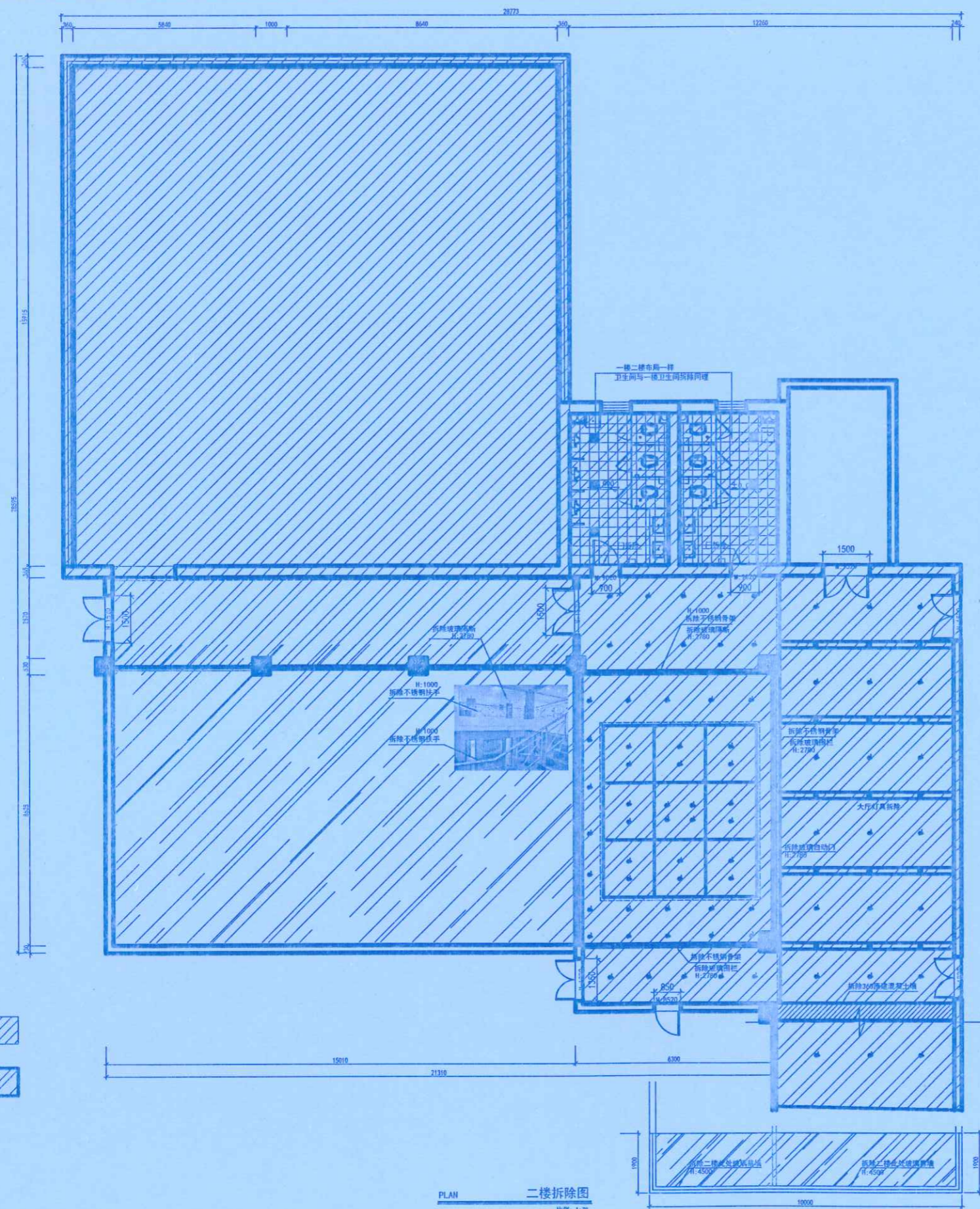

中华人民共和国二级注册建造师执业印章
 李未杰
 豫241070805465
 建筑工程
 2023. 09. 02
 河南中正装饰工程有限公司

工图

河南中正装饰工程有限公司

王少木

2021.10.20

张

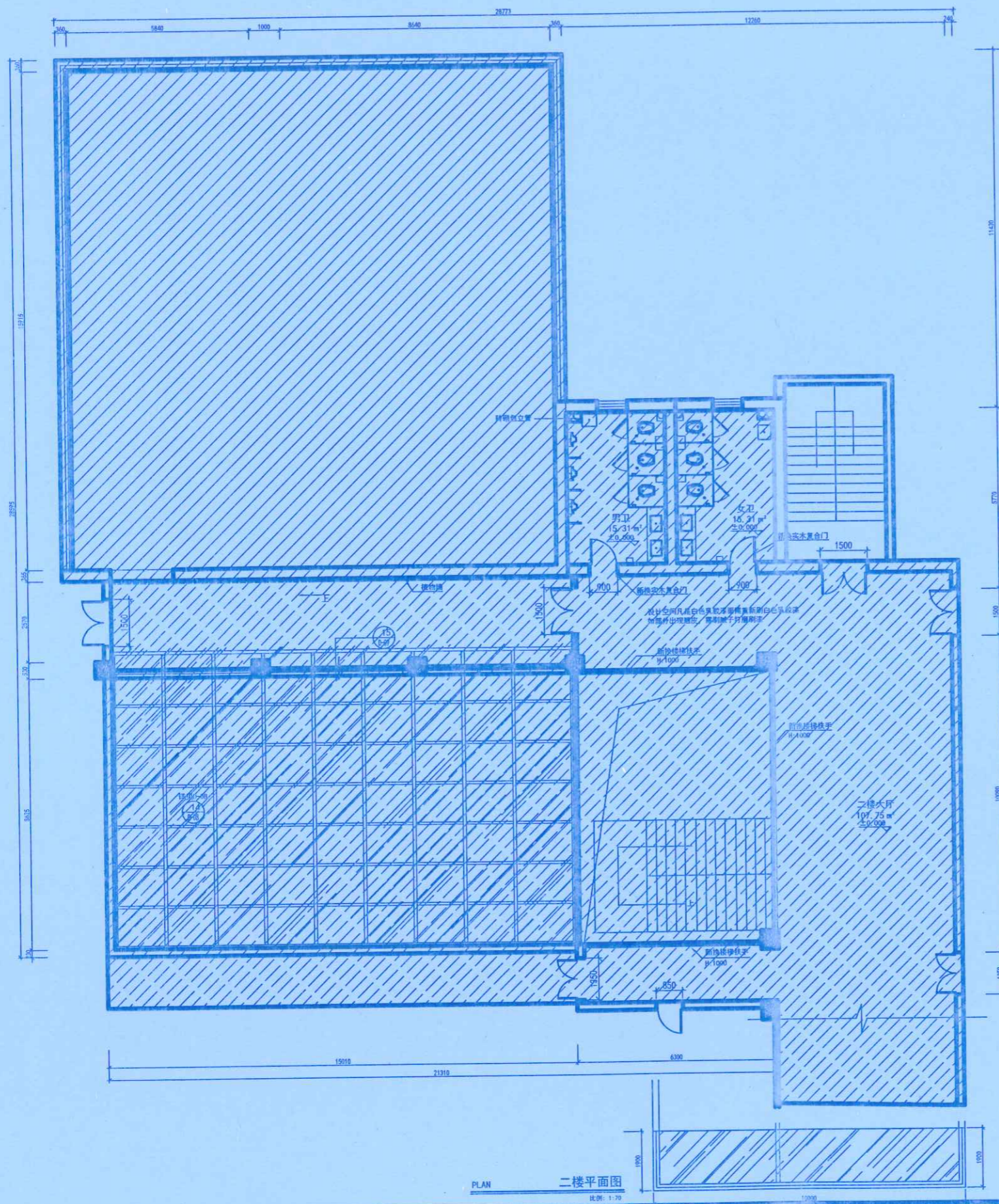

地址: 郑州市文化路英才街6号
 中州大学附属楼
 电话: (0371) 66523587
 传真: (0371) 66523587
 E-mail: jie_pin@126.com

Address: 8th Floor, JianYehuaYuan
 No.32, Jiemye Road,
 Jinchui District,
 Zhengzhou City, P.R.C.

Tel: (0371) 66523587
 Fax: (0371) 66523587
 E-mail: jie_pin@126.com

备注
Notes

本图纸版权为本公司所有, 不得抄袭或挪为他用, 违者必究; 所有尺寸, 必须以实地测量为准; 如需现场变更, 应事先书面通知设计师。
 Our company has the copyright of the blue-print. It will be prosecuted that the blue-print is plagiarized or appropriated. All the size shall be subject to the actual measurement. It shall inform the designer in advance that it needs to be altered on the site.

工程名称
Project

郑州大学逸夫楼改造

图则项目
Drawing Title

二层平面图

工程设计出图专用章
 单位: 河南中正装饰工程集团有限公司
 证书号: A141007220
 河南省建设厅

中华人民共和国二级注册建造师执业印章
 李未杰
 豫241070805465
 建筑工程
 2023.09.02
 河南中正装饰工程集团有限公司

总设计师
chief-designer
刘志
 项目设计师
project-designer
李何林
 设计
Designer
李何林
 绘图
drawer
李何林
 校对
Check
李何林
 审核
Checker
李何林

日期
Date
2020.10.27
 比例
Scale
1:100
 图幅
limit
A1

修改
Revision
日期
Date

河南中正装饰工程集团有限公司
 李明
 2021.03
 图纸编号
Drawing No.

共 114 页第 20

河南中正装饰工程集团有限公司
 李明
 2021.10.20
 郑州大学建设科技集团有限公司
 张明

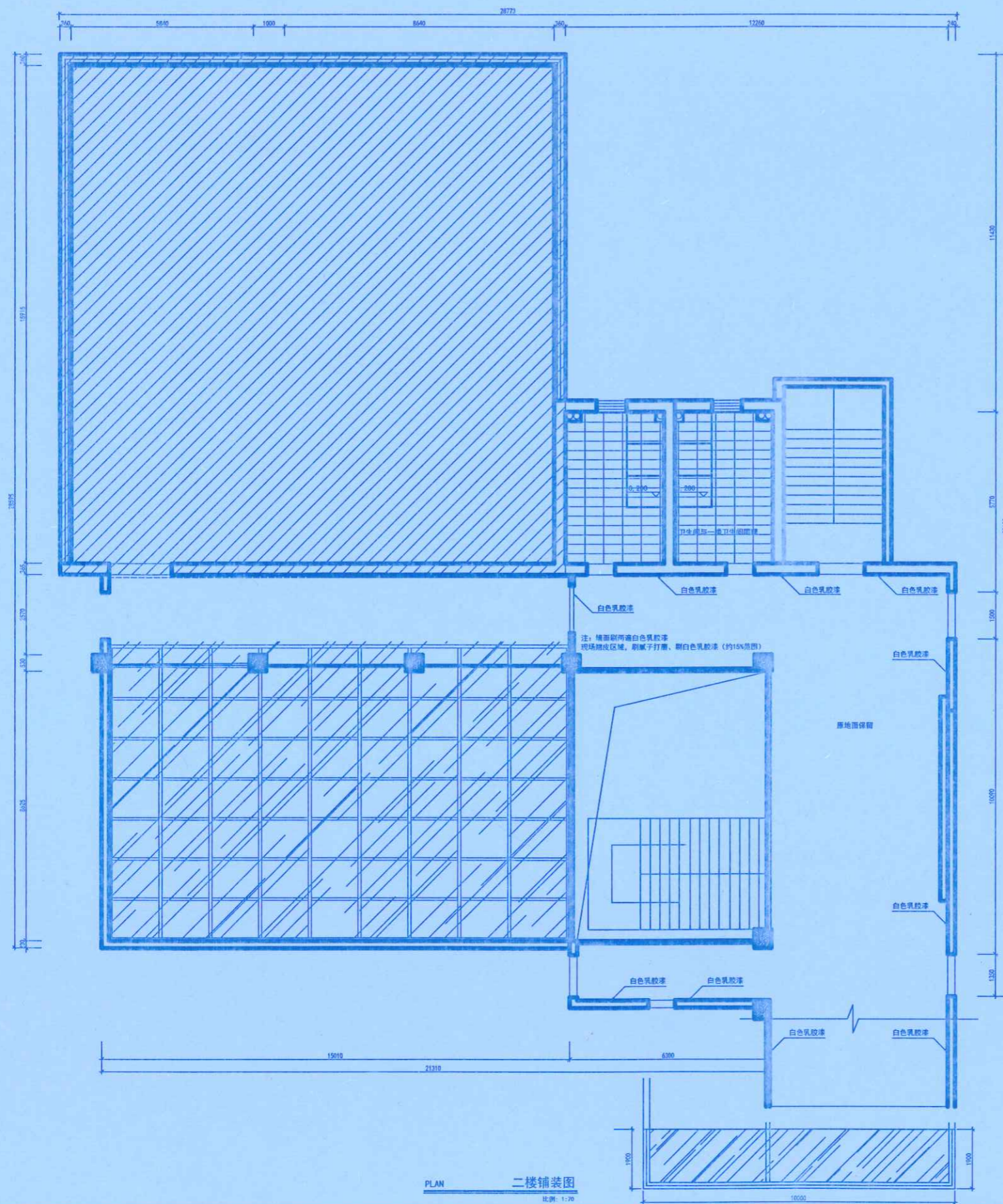

PLAN 二楼铺装图
比例: 1:70



地址: 郑州市文化路英才街6号
 中州大学雅苑楼
 电话: (0371) 66523587
 传真: (0371) 66523587
 E-mail: jie_pin@126.com
 Add: 8th Floor, JianYehuaYuan
 No. 32, Jinye Road,
 Jinshui District,
 Zhengzhou City, P. R. C.
 Tel: (0371) 66523587
 Fax: (0371) 66523587
 E-mail: jie_pin@126.com

备注
Notes

本图纸版权为本公司所有，不得抄袭或据为他用，违者必究；所有尺寸，必须以实地测量为准；如需现场变更，应事先书面通知设计师。
 Our company has the copyright of the blueprint. It will be prosecuted that the blueprint is plagiarized or appropriated. All the size shall be subject to the actual measurement. It shall inform the designer in advance that it needs to be altered on the site.

工程名称
Project

郑州大学逸夫楼改造

图则项目
Drawing Title

地面铺装图

工程设计出图专用章
 单位: 河南中正装饰工程集团有限公司
 证书号: A141007220
 河南省建设厅



总设计师
chief-designer
项目设计师
project-designer
设计
Designer
绘图
drawer
校对
Check
审核
Checker
日期
Date
比例
Scale
图幅
Limit

李未杰
王少松
2020.10.27
1:100
A1

修改
Revision

日期: 2020.10.27
 河南中正装饰工程集团有限公司

图纸编号
Drawing No.

李明
王少松
2021.10.20
河南中正装饰工程集团有限公司



地址: 郑州市文化路英才街6号
 中州大学雅真楼
 电话: (0371) 66523587
 传真: (0371) 66523587
 E-mail: jie_pin@126.com

Add: 8th Floor, JianYelluaYuan
 No. 32, Jianye Road,
 Jinshui District,
 Zhengzhou City, P. R. C.

Tel: (0371) 66523587
 Fax: (0371) 66523587
 E-mail: jie_pin@126.com

备注
 Notes

本图纸版权为本公司所有, 不得抄袭或挪为他用, 违者必究; 所有尺寸, 必须以实地测量为准; 如需现场变更, 应事先书面通知设计师。
 Our company has the copyright of the blueprint. It will be prosecuted that the blueprint is plagiarized or appropriated. All the size shall be subject to the actual measurement. It shall inform the designer in advance that it needs to be altered on the site.

工程名称
 Project
 郑州大学逸夫楼改造

图则项目
 Drawing Title

拆除图、地铺图

总设计师 chief-designer	刘总
项目设计师 project-designer	李明
设计 Designer	李明
绘图 drawer	李明
校对 Check	李明
审核 Checker	李明
日期 Date	2020. 10. 27
比例 Scale	1:100
图幅 limit	A1

修改 Revision	日期 Date	河南正装饰工程集团有限公司
		王少松
		2021.10.20
图纸编号 Drawing No.		郑州大学建设科技集团有限公司
		张军伟

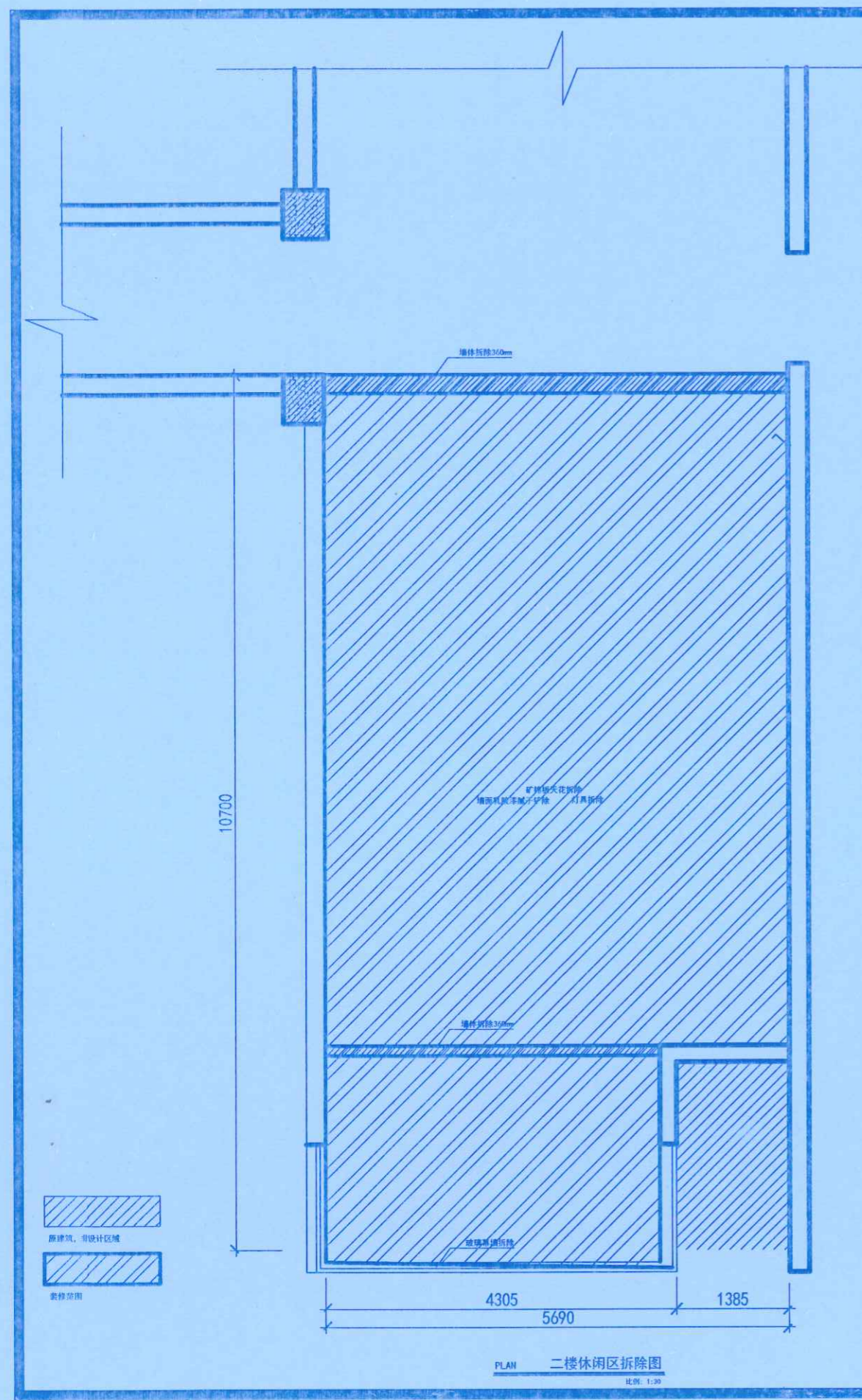

PLAN 二楼休闲区拆除图
 比例: 1:30

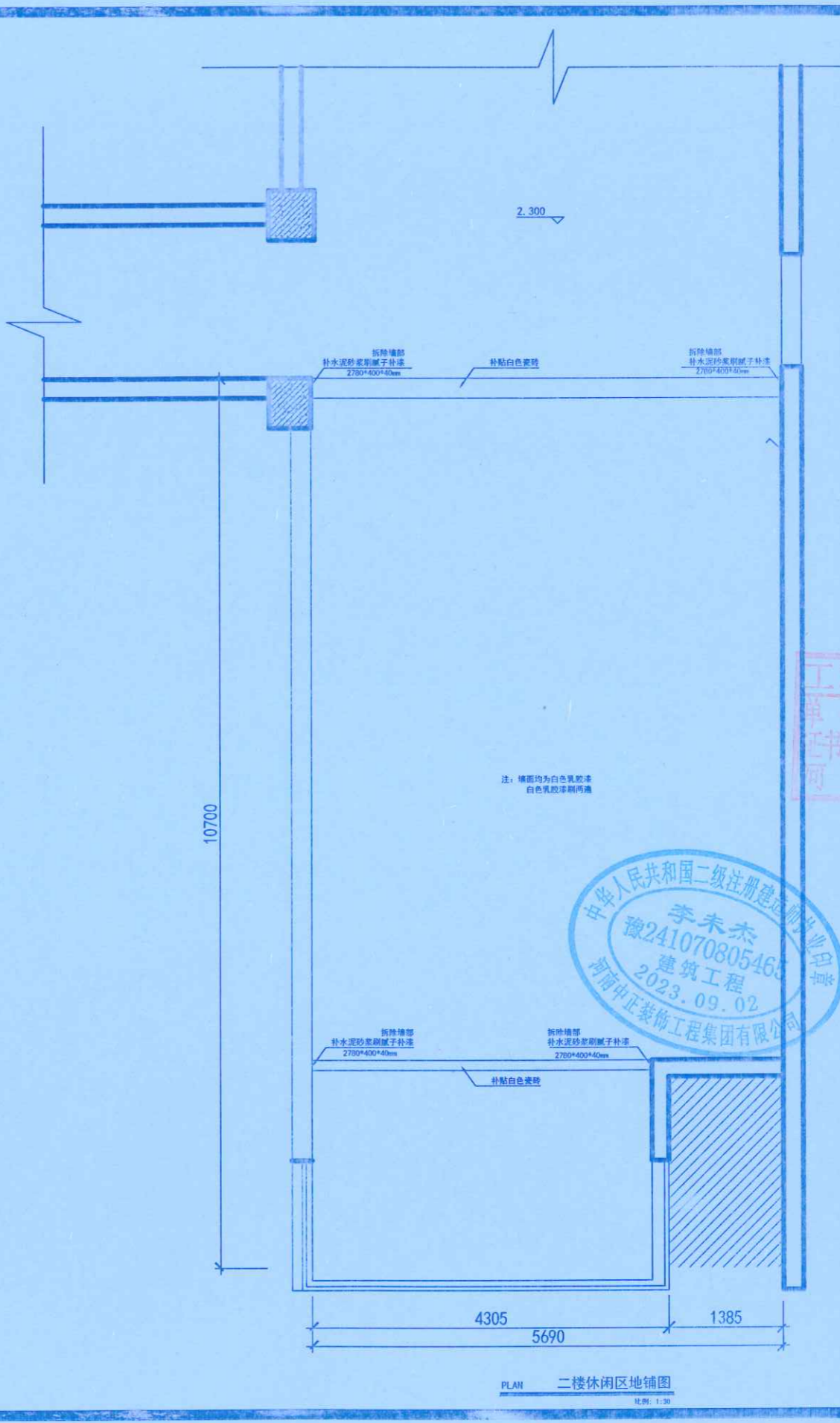

PLAN 二楼休闲区地铺图
 比例: 1:30



地址: 郑州市文化路英才街6号
 中州大学雅真楼
 电话: (0371) 66523587
 传真: (0371) 66523587
 E-mail: jie_pin@126.com

Add: 8th Floor, JianYelluaYuan
 No. 32, Jianye Road,
 Jinshui District,
 Zhengzhou City, P. R. C.

Tel: (0371) 66523587
 Fax: (0371) 66523587
 E-mail: jie_pin@126.com

备注
Notes

本图纸版权为本公司所有, 不得抄袭或挪为他用, 违者必究; 所有尺寸, 必须以实地度量为准; 如需现场变更, 应事先书面通知设计师。
 Our company has the copyright of the blueprint. It will be prosecuted if the blueprint is plagiarized or appropriated. All the size shall be subject to the actual measurement. It shall inform the designer in advance that it needs to be altered on the site.

工程名称
Project

郑州大学逸夫楼改造

图则项目
Drawing Title

平面图、天花图

总设计师
chief designer

刘杰

项目设计师
project designer

刘建

设计
Designer

刘建

绘图
drawer

校对
Check

审核
Checker

日期
Date

2020.10.27

比例
Scale

1:100

图幅
limit

A1

修改
Revision

河南中正装饰工程有限公司
 李明明

王少松
 2020.10.20

图纸编号
Drawing No.

郑州大学建设科技集团有限公司
 张军强

共114页第24页

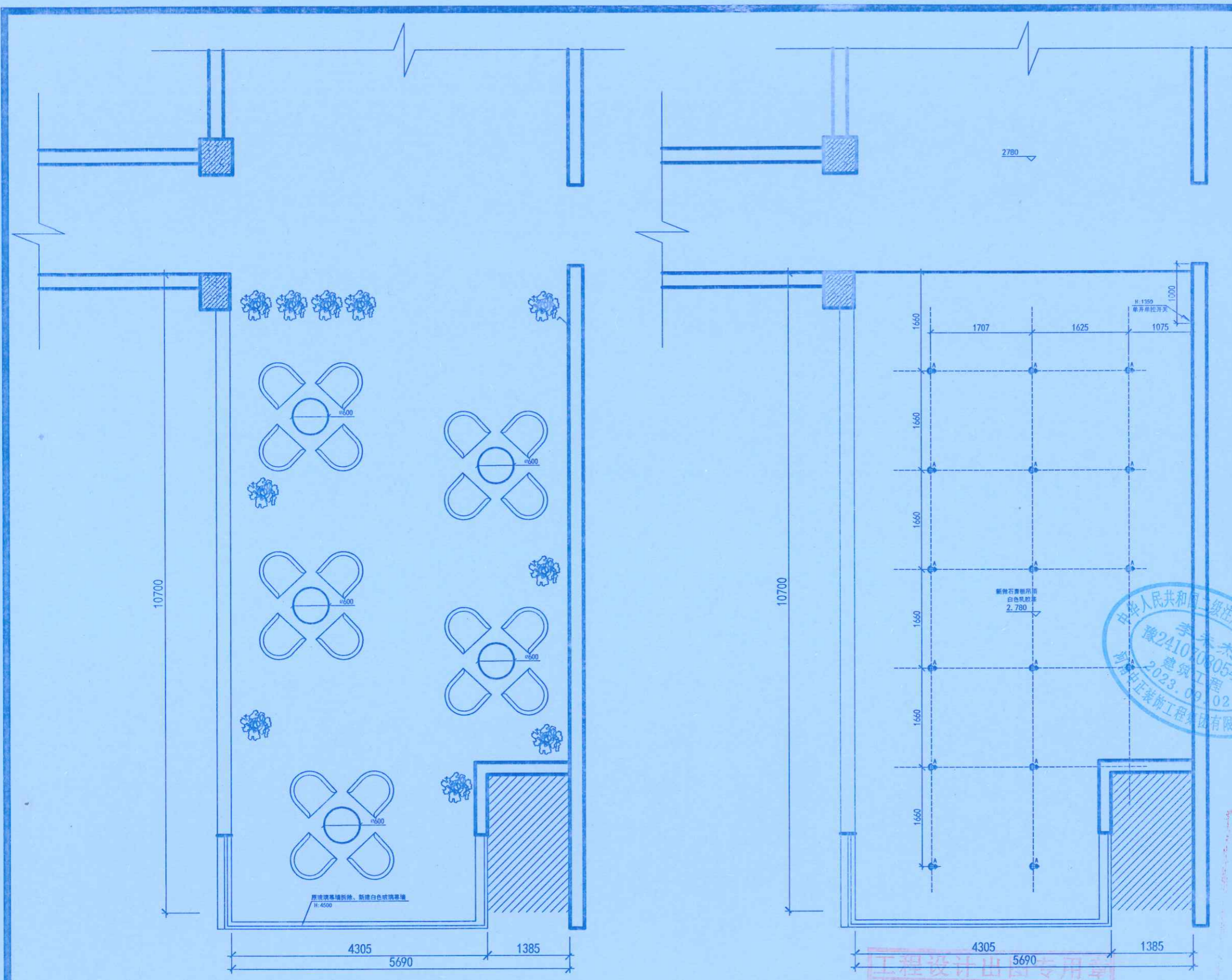

PLAN 二楼休闲区平面图 比例: 1:30

PLAN 二楼休闲区天花图 比例: 1:30

工程设计出图专用章
 单位: 河南中正装饰工程有限公司
 注册证号: A11601220
 河南省建设厅监制



地址: 郑州市文化路英才街6号
 中州大学雅苑楼
 电话: (0371) 66523587
 传真: (0371) 66523587
 E-mail: jie_pin@126.com

Add: 8th Floor, JianYanHuaYuan
 No. 32, Jianye Road,
 Jinshui District,
 Zhengzhou City, P. R. C.

Tel: (0371) 66523587
 Fax: (0371) 66523587
 E-mail: jie_pin@126.com

备注
Notes

本图纸版权为本公司所有, 不得抄袭或挪为他用, 违者必究; 所有尺寸, 必须以实地度量为准; 如需现场变更, 应事先书面通知设计师。
 Our company has the copyright of the blueprint. It will be prosecuted that the blueprint is plagiarized or appropriated. All the size shall be subject to the actual measurement. It shall inform the designer in advance that it needs to be altered on the site.

工程名称
Project

郑州大学逸夫楼改造

图则项目
Drawing Title

弱电图

总设计师
chief-designer

刘志

项目设计师
project-designer

刘志

设计
Designer

刘志

绘图
drawer

校对
Check

审核
Checker

日期
Date

2020. 10. 27

比例
Scale

1:100

图幅
limit

A1

修改
Revision

日期
Date

图纸编号
Drawing No.

2P-08

共 114 页 第 25 页

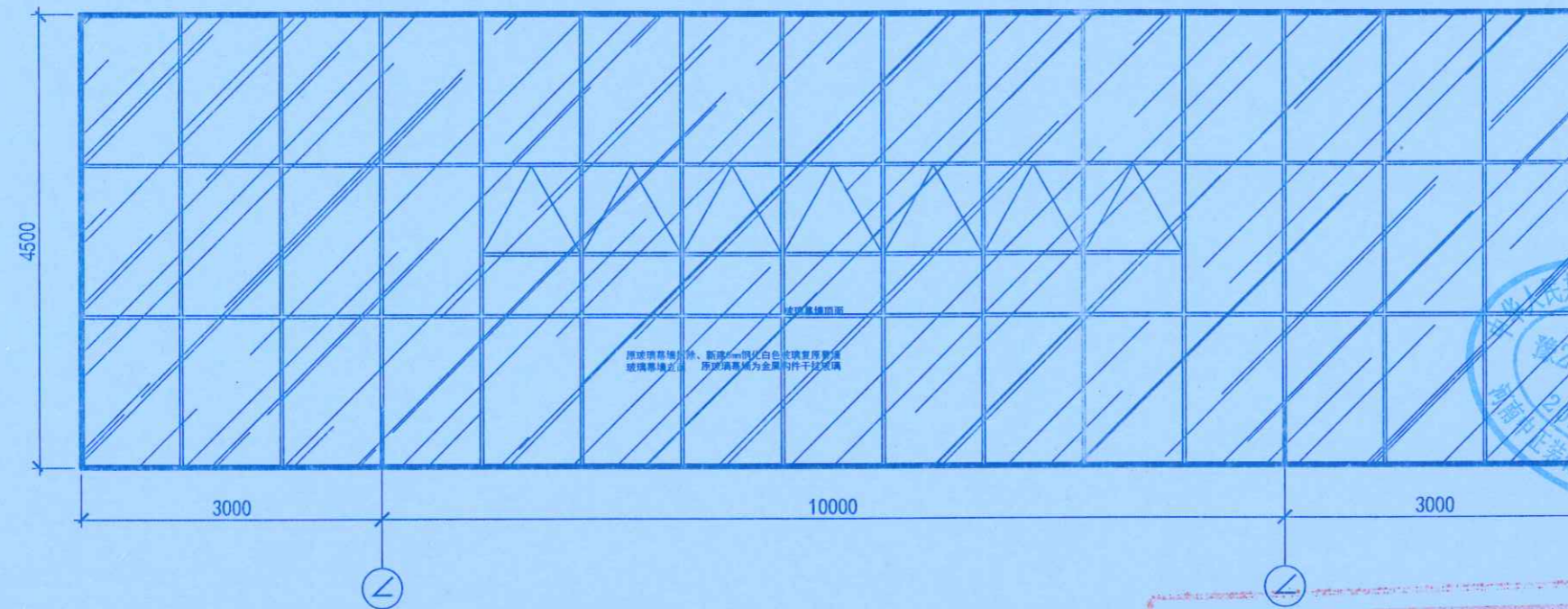
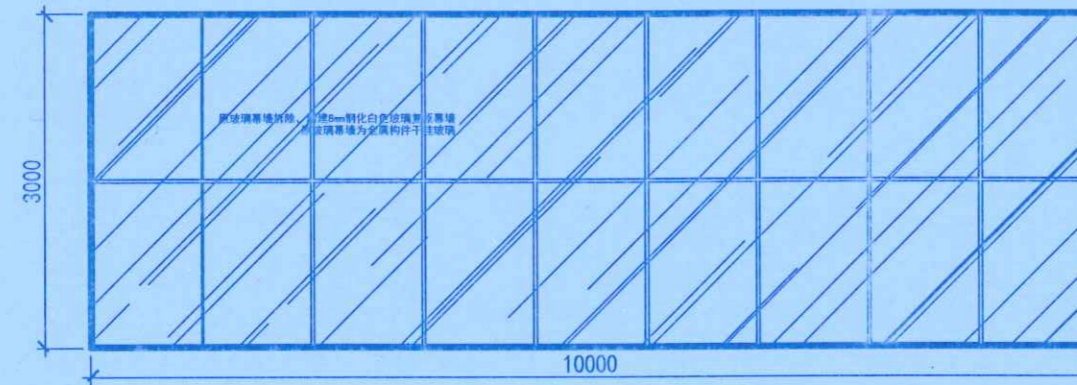

竣工图

设计单位	河南中恒装饰工程集团有限公司		
编制人	李明明	审核人	王少松
复核人	翟洪子	编制日期	2021.10.20
监理单位	郑州大学建设科技集团有限公司		
签字	李明明	签字	王少松





地址: 郑州市文化路英才街6号
 中州大学推真楼
 电话: (0371) 66523587
 传真: (0371) 66523587
 E-mail: jie_pin@126.com
 Add: 8th Floor, JianYelluaYuan
 No. 32, Jianye Road,
 Jinshui District,
 Zhengzhou City, P. R. C.
 Tel: (0371) 66523587
 Fax: (0371) 66523587
 E-mail: jie_pin@126.com

备注
Notes

本图纸版权为本公司所有, 不得抄袭或挪为他用, 违者必究; 所有尺寸, 必须以实地测量为准; 如需现场变更, 应事先书面通知设计师。
 Our company has the copyright of the blueprint, it will be prosecuted that the blueprint is plagiarized or appropriated. All the size shall be subject to the actual measurement. It shall inform the designer in advance that it needs to be altered on the site.

工程名称
Project

郑州大学逸夫楼改造

图则项目
Drawing Title

强电图

总设计师
Chief designer

刘忠

项目设计师
Project designer

张军

设计
Designer

张军

绘图
Drawer

张军

校对
Check

审核
Checker

日期
Date

2020. 10. 27

比例
Scale

1:100

图幅
Limit

A1

修改
Revision

日期
Date

图纸编号
Drawing No.

2P-09

共 114 页 第 26 页

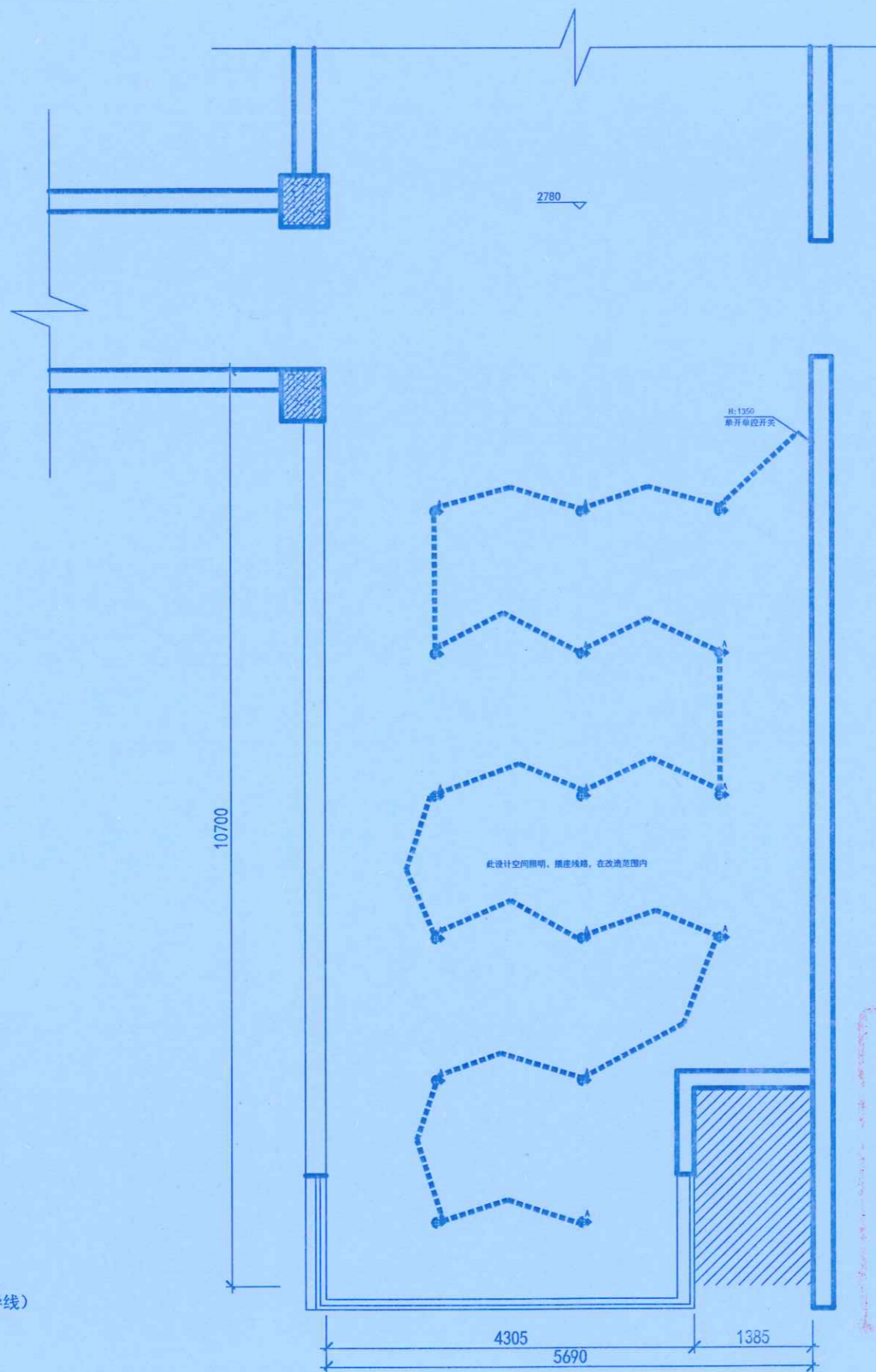

竣工图

河南中正装饰工程集团有限公司	河南中正装饰工程集团有限公司
李明明	王少松
霍保	2021.10.20
郑州大学建设科技集团有限公司	张军

注: 照明电线穿管, PVC16线管, 插座: 镀锌钢管20线管。
 照明电线BV1.5平方/插座线为BV4平方, (单股铜芯导线)
 敷设方式: 墙、地暗敷, 顶面明敷。
 底盒均为: 86铁盒

PLAN 二楼休闲区照明平面图

比例: 1:30



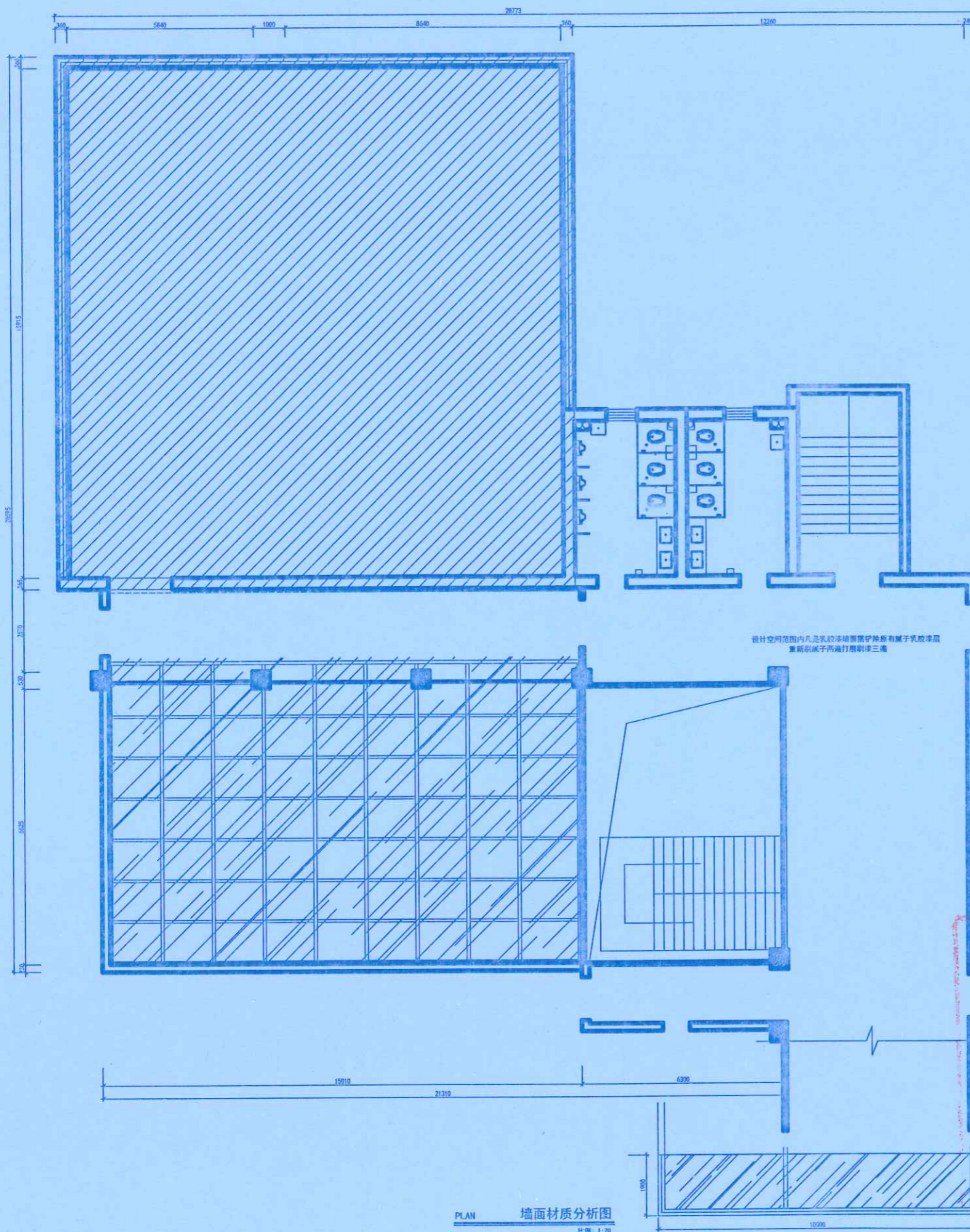

PLAN 墙面材质分析图
比例: 1:70



地址: 郑州市文化路英才街6号
中州大学准真楼
电话: (0371) 66523587
传真: (0371) 66523587
E-mail: jie_pin@126.com

Add: 8th Floor, JianYehuaYuan
No. 32, Jianye Road,
Jinshui District,
Zhengzhou City, P. R. C.

Tel: (0371) 66523587
Fax: (0371) 66523587
E-mail: jie_pin@126.com

备注
Notes

本图纸版权为本公司所有, 不得抄袭或擅自
用, 违者必究; 所有尺寸, 必须以实地测量为
准; 如需现场变更, 应事先书面通知设计师。
Our company has the copyright of the blue-
print. It will be prosecuted that the blueprint
is plagiarized or appropriated. All the size sh-
all be subject to the actual measurement.
It shall inform the designer in advance that it
needs to be altered on the site.

工程名称
Project

郑州大学逸夫楼改造

图则项目
Drawing Title

墙面材质分析图



竣工图

施工单位: 河南中正装饰工程有限公司
编制人: 李明明 审核人: 王少松
技术负责人: 霍洪子 编制日期: 2021.10.20
监理单位: 郑州大学建设科技集团有限公司
张文 张军

总设计师
chief-designer
项目设计师
project-designer
设计
Designer
绘图
drawer
校对
Check
审核
Checker
日期
Date
比例
Scale
图幅
limit

刘志
张军
张军

修改
Revision
日期
Date

图纸编号
Drawing No.

2P-09

共 114 页第 26 页



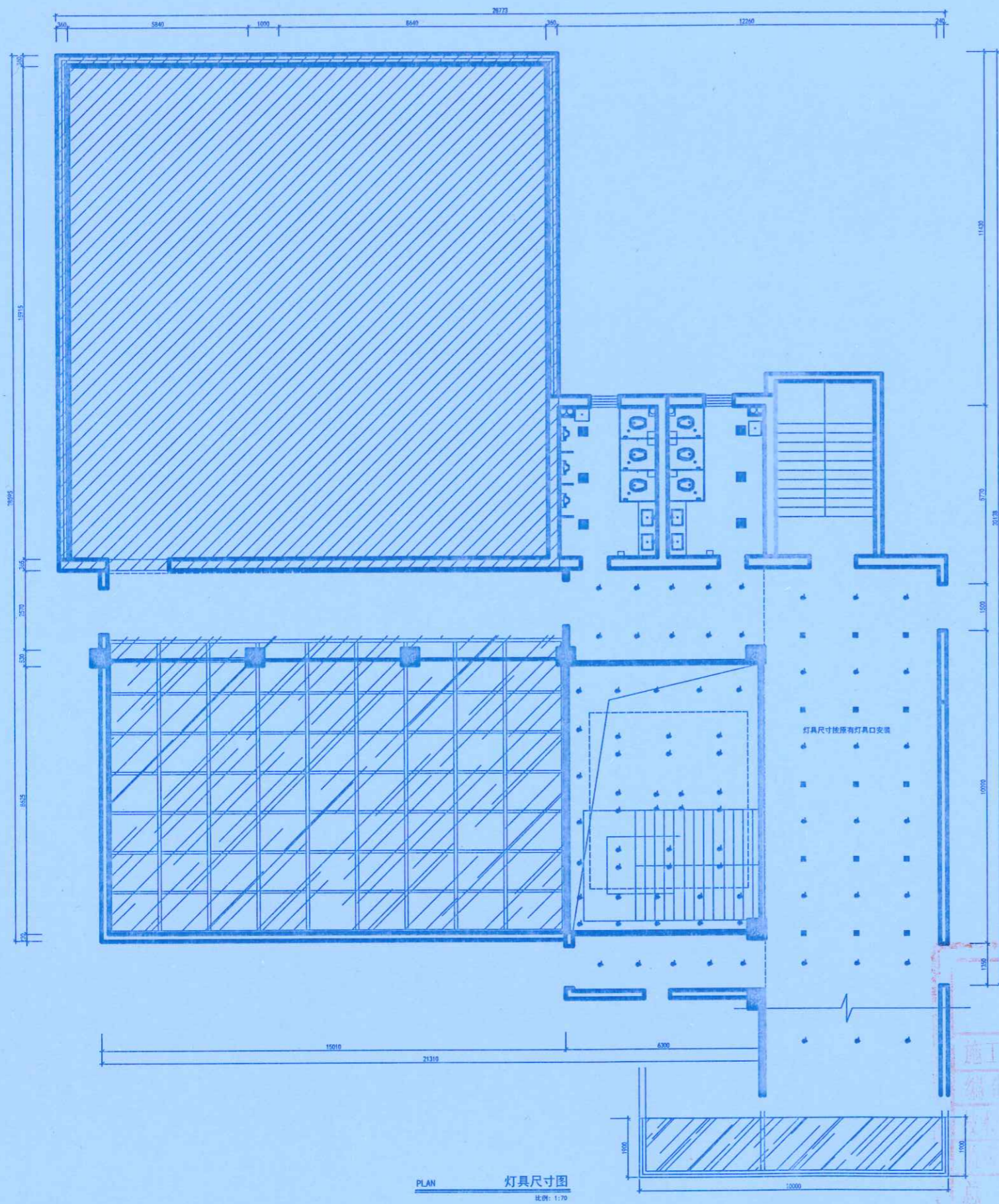

PLAN 灯具尺寸图
比例: 1:70



地址: 郑州市文化路英才街6号
中州大学雅真楼
电话: (0371) 66523587
传真: (0371) 66523587
E-mail: jie_pin@126.com

Add: 8th Floor, JianYelluaYuan
No. 32, Jinye Road,
Jinshui District,
Zhengzhou City, P. R. C.

Tel: (0371) 66523587
Fax: (0371) 66523587
E-mail: jie_pin@126.com

备注
Notes

本图纸版权为本公司所有, 不得抄袭或挪为他用, 违者必究; 所有尺寸, 必须以实地测量为准; 如属现场变更, 应事先书面通知设计师。
Our company has the copyright of the blueprint. It will be prosecuted if the blueprint is plagiarized or appropriated. All the size shall be subject to the actual measurement. It shall inform the designer in advance that it needs to be altered on the site.

工程名称
Project

郑州大学逸夫楼改造

图则项目
Drawing Title

灯具尺寸图



竣工图

总设计师 chief-designer	刘立
项目设计师 project-designer	刘立
设计 Designer	刘立
绘图 drawer	刘立
校对 Check	刘立
审核 Checker	刘立
日期 Date	2020.10.27
比例 Scale	1:100
幅数 Sheet	A1

施工单位: 河南中正装饰工程集团有限公司

编制人: 李明明 审核人: 王少华

编制日期: 2021.10.20

郑州大学建设科技集团有限公司

制图: 李明明 审核: 王少华



图纸编号
Drawing No. 2P-09

共 114 页第 26 页

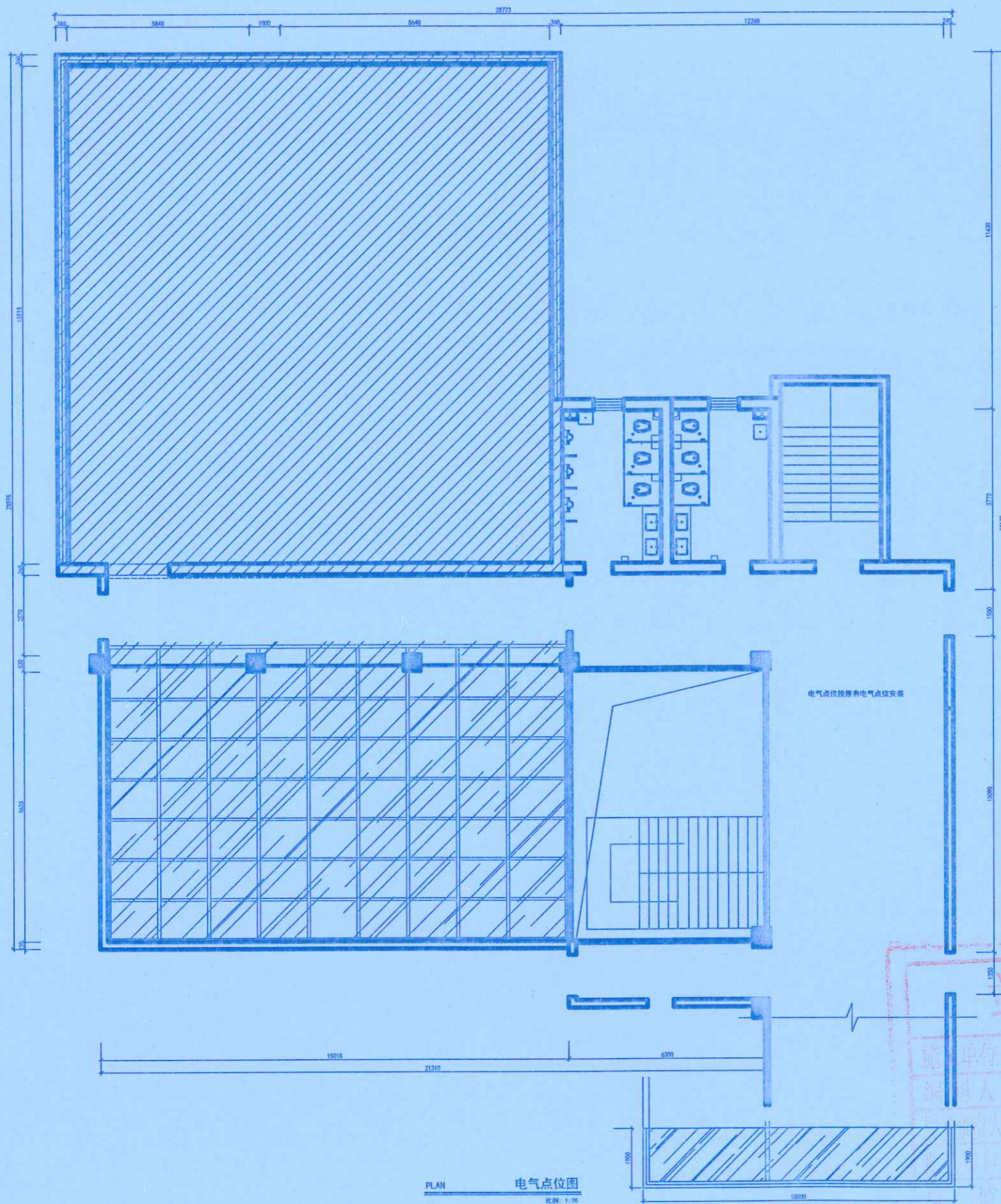

地址: 郑州市文化路英才街6号
 中州大学雅真楼
 电话: (0371) 66523587
 传真: (0371) 66523587
 E-mail: jie_pin@126.com

Address: 8th Floor, JianYelluaYuan
 No. 32, Jianye Road,
 Jinshui District,
 Zhengzhou City, P. R. C.

Tel: (0371) 66523587
 Fax: (0371) 66523587
 E-mail: jie_pin@126.com

备注
Notes

本图纸版权为本公司所有, 不得抄袭或挪为他用, 违者必究; 所有尺寸, 必须以实地测量为准; 如需现场变更, 应事先书面通知设计师。
 Our company has the copyright of the blueprint. It will be prosecuted that the blueprint is plagiarized or appropriated. All the size shall be subject to the actual measurement. It shall inform the designer in advance that it needs to be altered on the site.

工程名称
Project

郑州大学逸夫楼改造

图则项目
Drawing Title

电气点位图



竣工图

河南中正装饰工程集团有限公司
 李明明 审核人 王少松
 霍洪子 编制日期 2021.12.20
 郑州大学建设科技集团有限公司
 李敏 张军伟

总设计师 chief-designer	刘杰
项目设计师 project-designer	张军伟
设计 Designer	张军伟
绘图 drawer	张军伟
校对 Check	张军伟
审核 Checker	张军伟
日期 Date	2020.10.27
比例 Scale	1:100
图幅 limit	A1
修改 Revision	日期 Date

图纸编号
Drawing No.

工程设 出图专用章
 单 2P-09
 河南中正装饰工程集团有限公司
 007220
 河南省建设厅监制

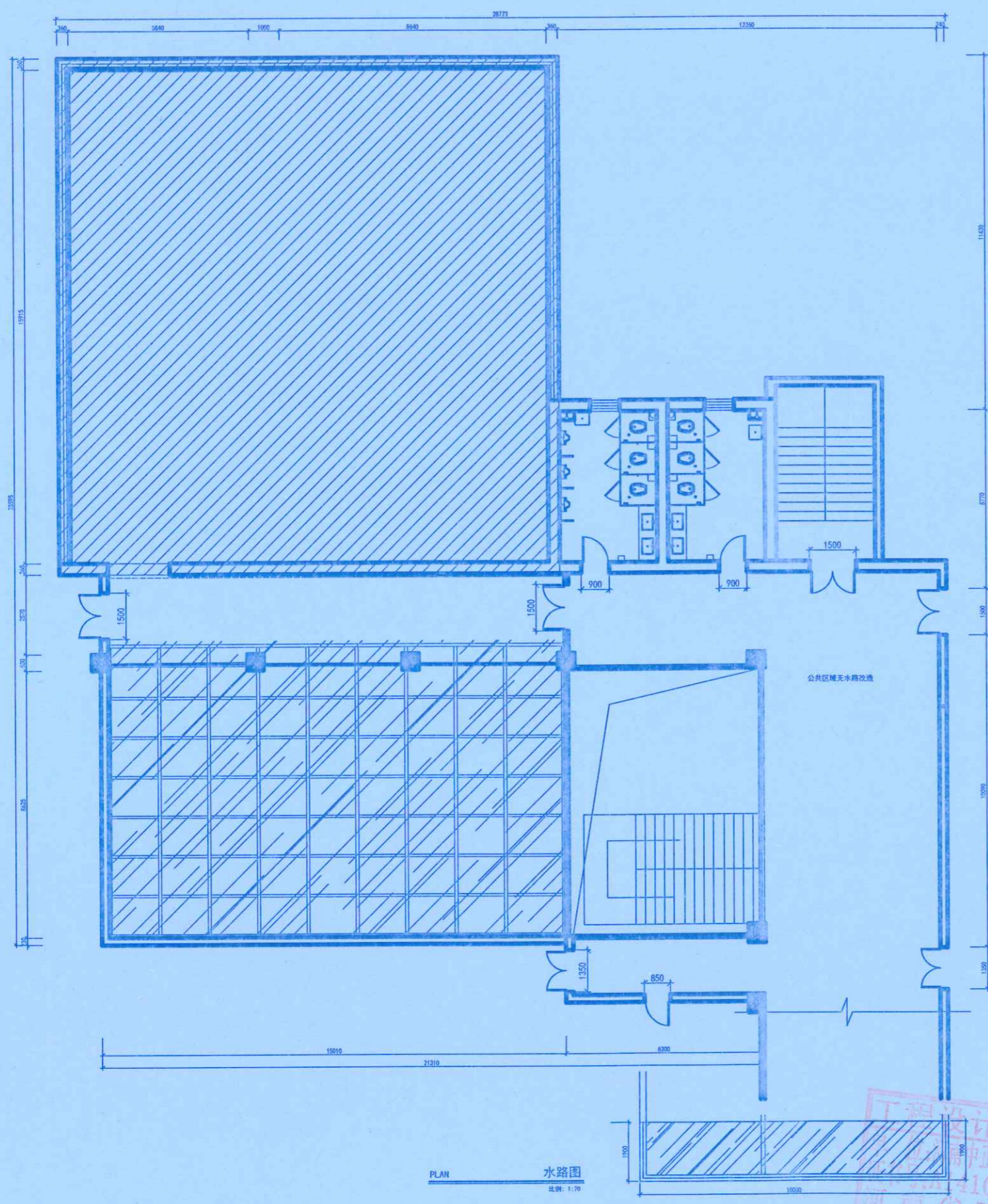

地址: 郑州市文化路英才街6号
 中州大学雅真楼
 电话: (0371) 66523587
 传真: (0371) 66523587
 E-mail: jie_pin@126.com

Addr: 8th Floor, JianYelluaYuan
 No. 32, Jiayue Road,
 Jinsui District,
 Zhengzhou City, P. R. C.

Tel: (0371) 66523587
 Fax: (0371) 66523587
 E-mail: jie_pin@126.com

备注
Notes

本图纸版权为本公司所有, 不得抄袭或挪为他用, 违者必究; 所有尺寸, 必须以实地测量为准; 如需现场变更, 应事先书面通知设计师。
 Our company has the copyright of the blueprint. It will be prosecuted that the blueprint is plagiarized or appropriated. All the size shall be subject to the actual measurement. It shall inform the designer in advance that it needs to be altered on the site.

工程名称
Project

郑州大学逸夫楼改造

图则项目
Drawing Title

水路图

总设计师 chief-designer	刘立
项目设计师 project-designer	刘立
设计 Designer	刘立
绘图 drawer	刘立
校对 Check	刘立
审核 Checker	刘立
日期 Date	2020.10.27
比例 Scale	1:100
图幅 limit	A1

修改
Revision

日期
Date

河南中正装饰工程集团有限公司

图纸编号
Drawing No.

李明明 审核人 王少松
 20-09 2021.10.20

共 114 页 第 26 页

郑州大学建设科技集团有限公司

李明文 张研



地址: 郑州市文化路英才街6号
 郑州大学雅真楼
 电话: (0371) 66523587
 传真: (0371) 66523587
 E-mail: jie_pin@126.com

Add: 8th Floor, JianYehuaYuan
 No. 32, Jiayue Road,
 Jinshui District,
 Zhengzhou City, P. R. C.

Tel: (0371) 66523587
 Fax: (0371) 66523587
 E-mail: jie_pin@126.com

备注
Notes

本图纸版权为本公司所有, 不得抄袭或翻印。违者必究; 所有尺寸, 必须以实地测量为准; 如需现场变更, 应事先书面通知设计师。
 Our company has the copyright of the blueprint. It will be prosecuted that the blueprint is plagiarized or appropriated. All the size shall be subject to the actual measurement. It shall inform the designer in advance that it needs to be altered on the site.

工程名称
Project

郑州大学逸夫楼改造



总设计师 chief-designer	刘志
项目设计师 project-designer	李博
设计 Designer	李博
绘图 drawer	李博
校对 Check	张惠范
审核 Checker	赵跃
日期 Date	2020.10.27
比例 Scale	1:100
图幅 limit	A1

修改 Revision	日期 Date
河南中正装饰工程有限公司	
李博	王少松
霍永	2P-0301/10.20
郑州大学建设材料技术有限公司	
郭文	张军浩

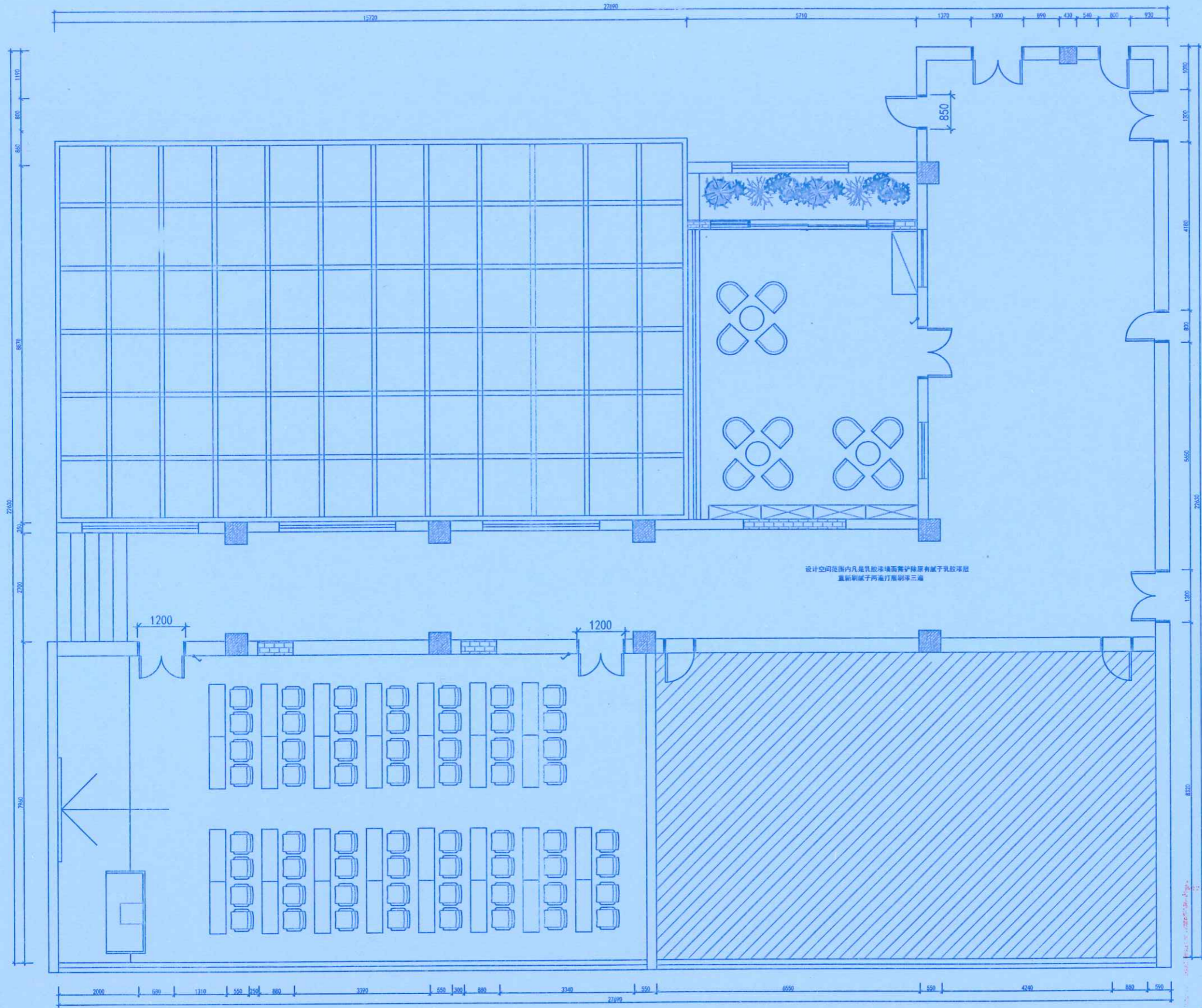

设计空间范围内凡是乳胶漆墙面需铲除原有腻子乳胶漆层重新刷腻子两遍打腻子三遍

PLAN 墙面材质分析图
比例 1:50

工程设计出图专用章
 单位: 河南中正装饰工程有限公司
 证书号: A141007220
 河南省建设厅监制



地址: 郑州市文化路英才街6号
 中州大学雅真楼
 电话: (0371) 66523587
 传真: (0371) 66523587
 E-mail: jie_pin@126.com

Add: 8th Floor, JianYehuaYuan
 No. 32, Jianye Road,
 Jinshui District,
 Zhengzhou City, P. R. C.

Tel: (0371) 66523587
 Fax: (0371) 66523587
 E-mail: jie_pin@126.com

备注
Notes

本图纸版权为本公司所有, 不得抄袭或挪为他用, 违者必究; 所有尺寸, 必须以实地测量为准; 如需现场变更, 应事先书面通知设计师。
 Our company has the copyright of the blueprint, it will be prosecuted that the blueprint is plagiarized or appropriated. All the size shall be subject to the actual measurement. It shall inform the designer in advance that it needs to be altered on the site.

工程名称
Project

郑州大学逸夫楼改造

图例项目
Drawing Title

2020.09.10
河南中正装饰工程有限公司
墙面材质分析图

总设计师 chief-designer	刘总
项目设计师 project-designer	刘总
设计 Designer	刘总
绘图 drawer	刘总
校对 Check	刘总
审核 Checker	刘总
日期 Date	2020.10.27
比例 Scale	1:100
图幅 Limit	A1

修改日期
Revised Date

河南中正装饰工程有限公司
李明明 审核人 王少松
罗伟 2021.10.20
郑州大学建设科技集团有限公司
李明明 审核人 王少松

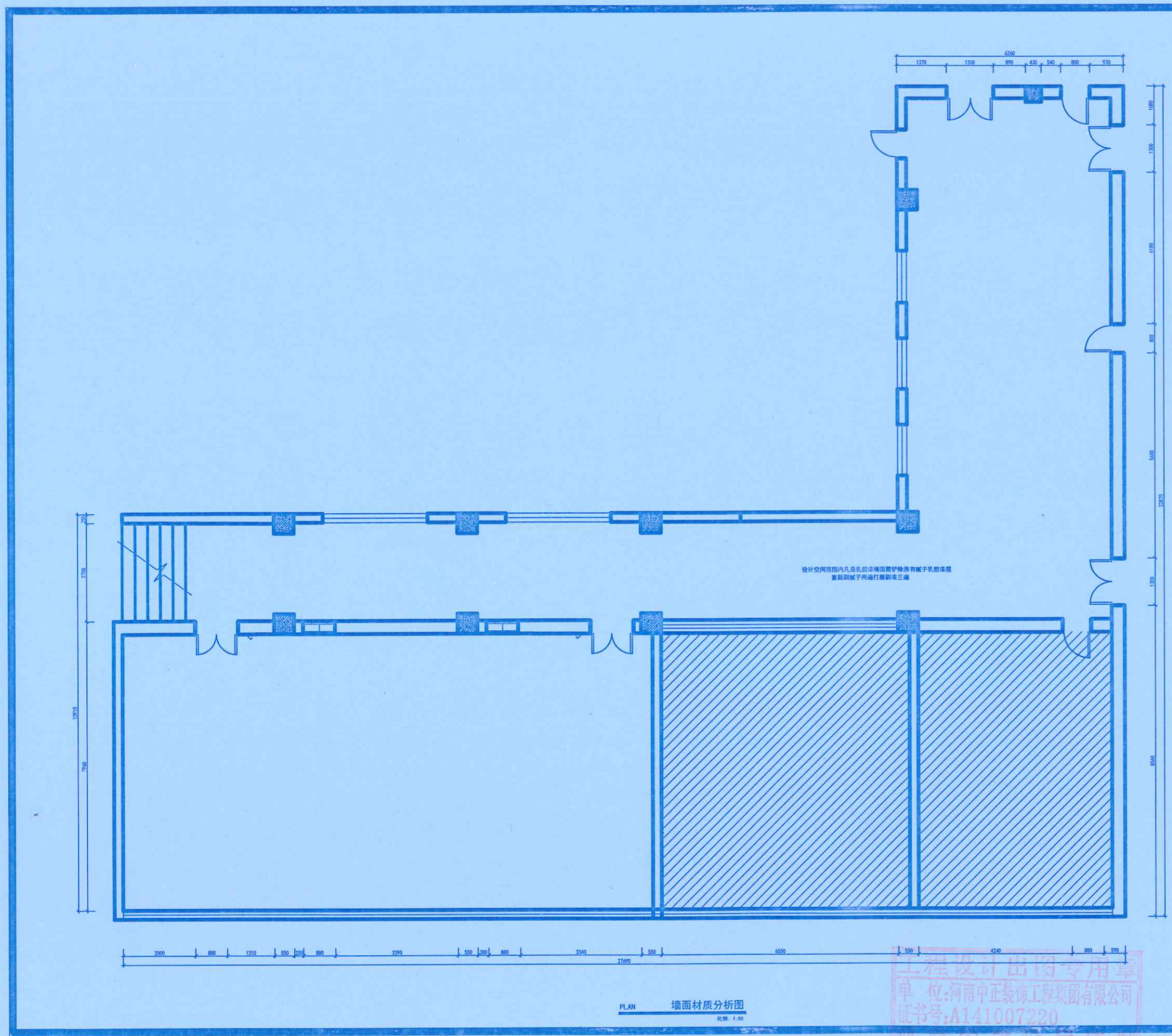

PLAN 墙面材质分析图
比例: 1:50

工程设计出图专用章
 单位: 河南中正装饰工程有限公司
 证书号: A141007220
 河南省建设厅监制



地址: 郑州市文化路英才街6号
 中州大学雅真楼
 电话: (0371) 66523587
 传真: (0371) 66523587
 E-mail: jie_pin@126.com
 Add: 8th Floor, JianYeluaYuan
 No. 32, Jianye Road,
 Jinshui District,
 Zhengzhou City, P. R. C.
 Tel: (0371) 66523587
 Fax: (0371) 66523587
 E-mail: jie_pin@126.com



本图版权归本公司所有, 不得抄袭或挪为他用, 违者必究; 所有尺寸, 必须以实地测量为准; 如需现场变更, 应事先书面通知设计师。
 Our company has the copyright of the blue-print. It will be prosecuted that the blueprint is plagiarized or appropriated. All the size shall be subject to the actual measurement. It shall inform the designer in advance that it needs to be altered on the site.

工程名称
Project
郑州大学逸夫楼改造

图则项目
Drawing Title
新建图

总设计师 chief-designer	刘震
项目设计师 project-designer	刘震
设计 Designer	刘震
绘图 drawer	刘震
校对 Check	刘震
审核 Checker	刘震

日期 Date	2020.10.27
比例 Scale	1:15
图幅 Sheet	A1

修改 Revision	河南中正装饰工程集团有限公司	王少松
修改人	李明刚	2021.10.20
审核人	王少松	
图纸编号 Drawing No.	郑州大学建设科技集团有限公司	张甲信

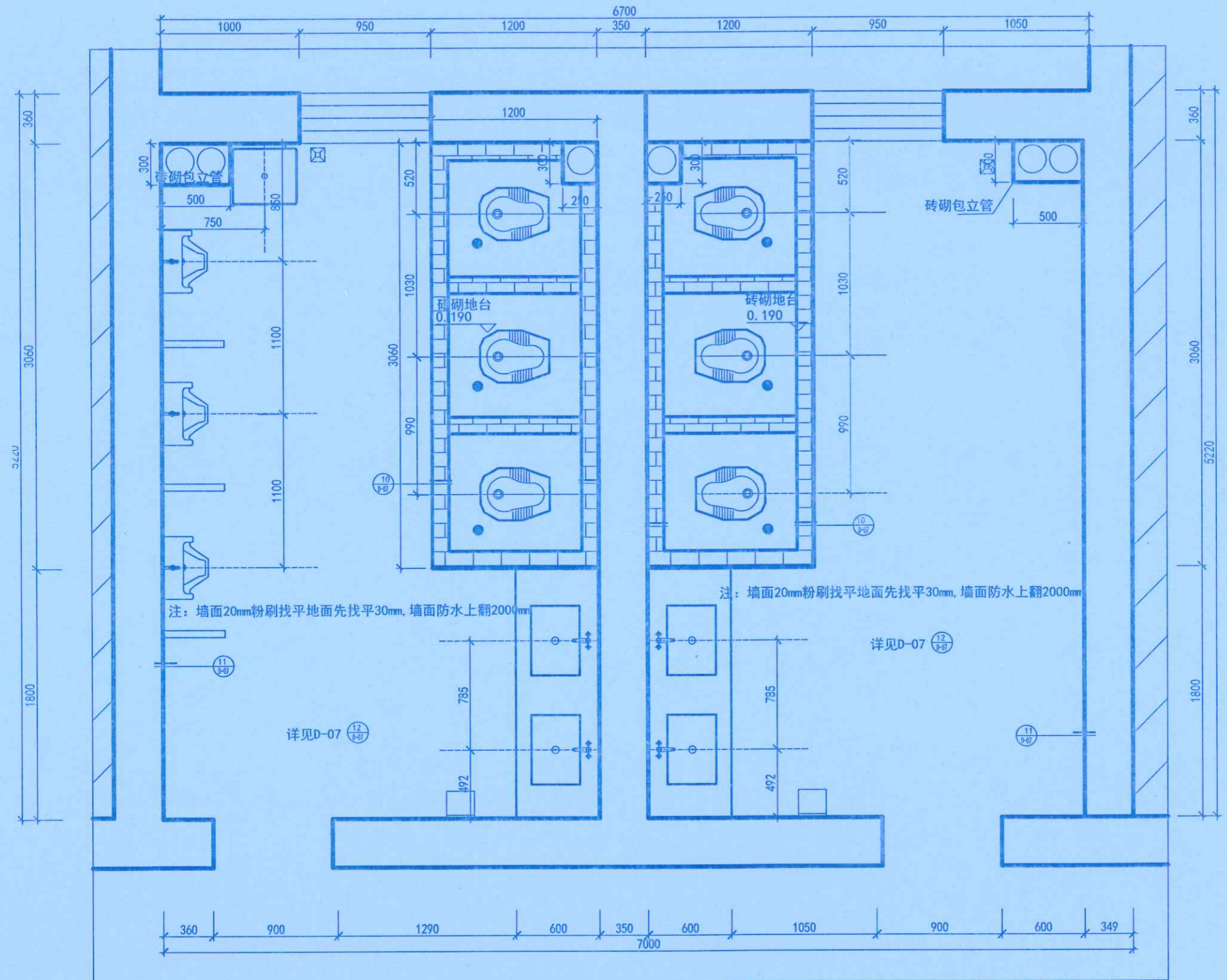

PLAN 二楼卫生间新建图
比例: 1:15

工程设计出图专用章
 单位: 河南中正装饰工程集团有限公司
 证书号: A141007220
 河南省建设工程质量监督站



地址: 郑州市文化路英才街6号
 中州大学雅真楼
 电话: (0371) 66523587
 传真: (0371) 66523587
 E-mail: jie_pin@126.com

Add: 8th Floor, JianYehuaYuan
 No. 32, Jianye Road,
 Jinshui District,
 Zhengzhou City, P. R. C.

Tel: (0371) 66523587
 Fax: (0371) 66523587
 E-mail: jie_pin@126.com



本图纸版权为本公司所有, 不得抄袭或挪为他用, 违者必究; 所有尺寸, 必须以实地测量为准; 如需现场变更, 应事先书面通知设计师。
 Our company has the copyright of the blueprint. It will be prosecuted that the blueprint is plagiarized or appropriated. All the size shall be subject to the actual measurement. It shall inform the designer in advance that it needs to be altered on the site.

工程名称
Project
郑州大学逸夫楼改造

图则项目
Drawing Title
平面图

总设计师 chief-designer	刘志
项目设计师 project-designer	刘伟
设计 Designer	刘伟
绘图 drawer	刘伟
校对 Check	刘伟
审核 Checker	刘伟
日期 Date	2020.10.27
比例 Scale	1:15
图幅 Limit	A1

修改 Revision	日期 Date	河南中正装饰工程有限公司	王少松
		刘伟	2021.10.20
图纸编号 Drawing No.	郑州大学建设科技集团有限公司		
	张军伟		

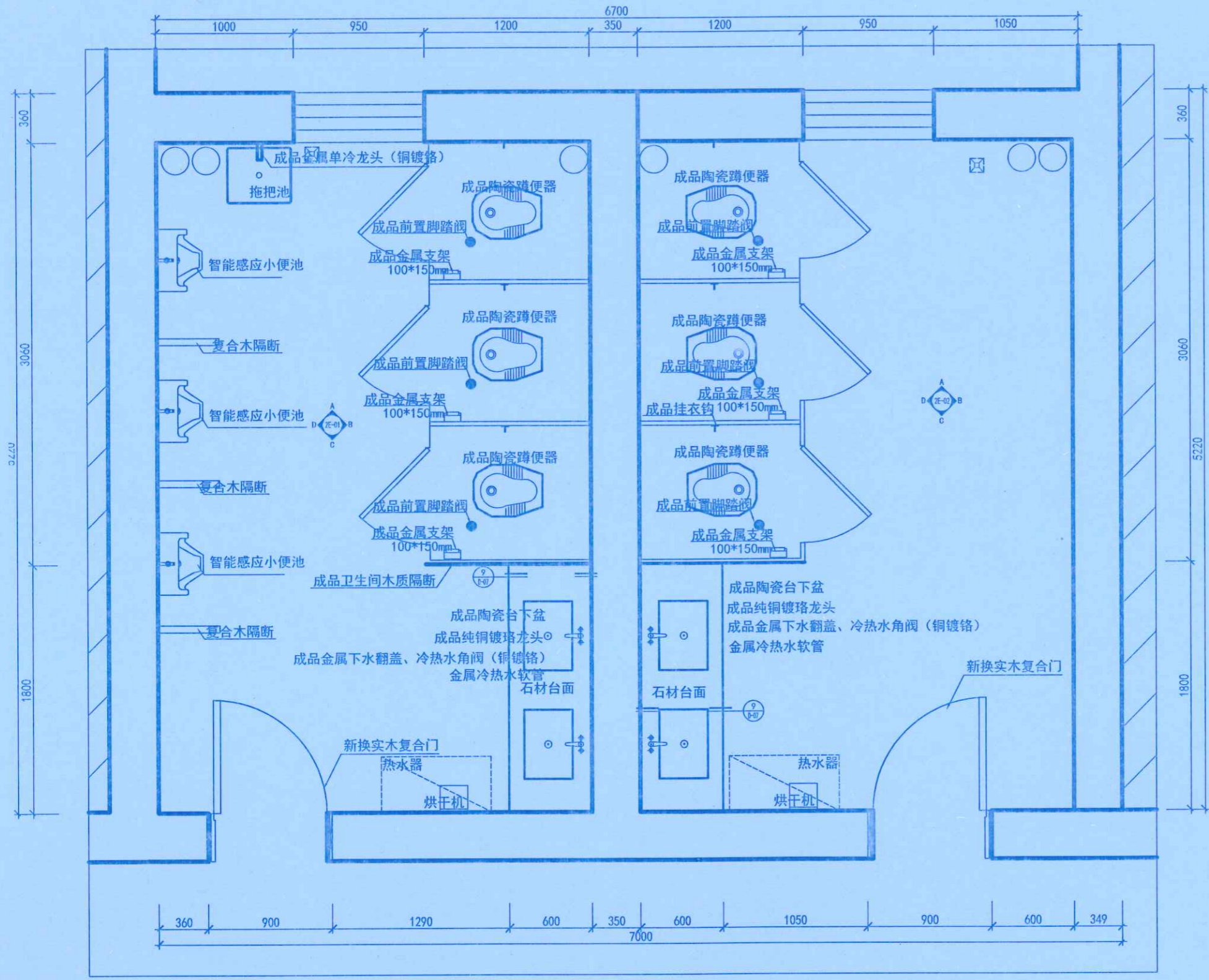

工程设计出图专用章
 单位: 河南中正装饰工程有限公司
 证书号: A141007220
 河南省住房和城乡建设厅监制



地址: 郑州市文化路英才街6号
 中州大学雅真楼
 电话: (0371) 66523587
 传真: (0371) 66523587
 E-mail: jie_pin@126.com
 Add: 8th Floor, JianYelluYuan
 No. 32, Jianye Road,
 Jinshui District,
 Zhengzhou City, P. R. C.
 Tel: (0371) 66523587
 Fax: (0371) 66523587
 E-mail: jie_pin@126.com



本图版权归本公司所有, 不得抄袭或挪为他用, 违者必究; 所有尺寸, 必须以实地测量为准; 如需现场变更, 应事先书面通知设计师。
 Our company has the copyright of the blueprint. It will be prosecuted that the blueprint is plagiarized or appropriated. All the size shall be subject to the actual measurement. It shall inform the designer in advance that it needs to be altered on the site.

工程名称
Project
郑州大学逸夫楼改造

图则项目
Drawing Title
天花灯位图

总设计师 chief-designer	刘总
项目设计师 project-designer	刘总
设计 Designer	刘总
绘图 drawer	刘总
校对 Check	刘总
审核 Checker	刘总
日期 Date	2020.10.27
比例 Scale	1:15
图幅 limit	A1

修改 Revision	日期 Date	河南中正装饰工程有限公司 李明明	审核人 王少松
图纸编号 Drawing No.	2P103	郑州大学建设科技集团有限公司 张甲	2021.10.20

工程设计出图专用章
 单位: 河南中正装饰工程有限公司
 证书号: A141007220
 河南省建设厅监制

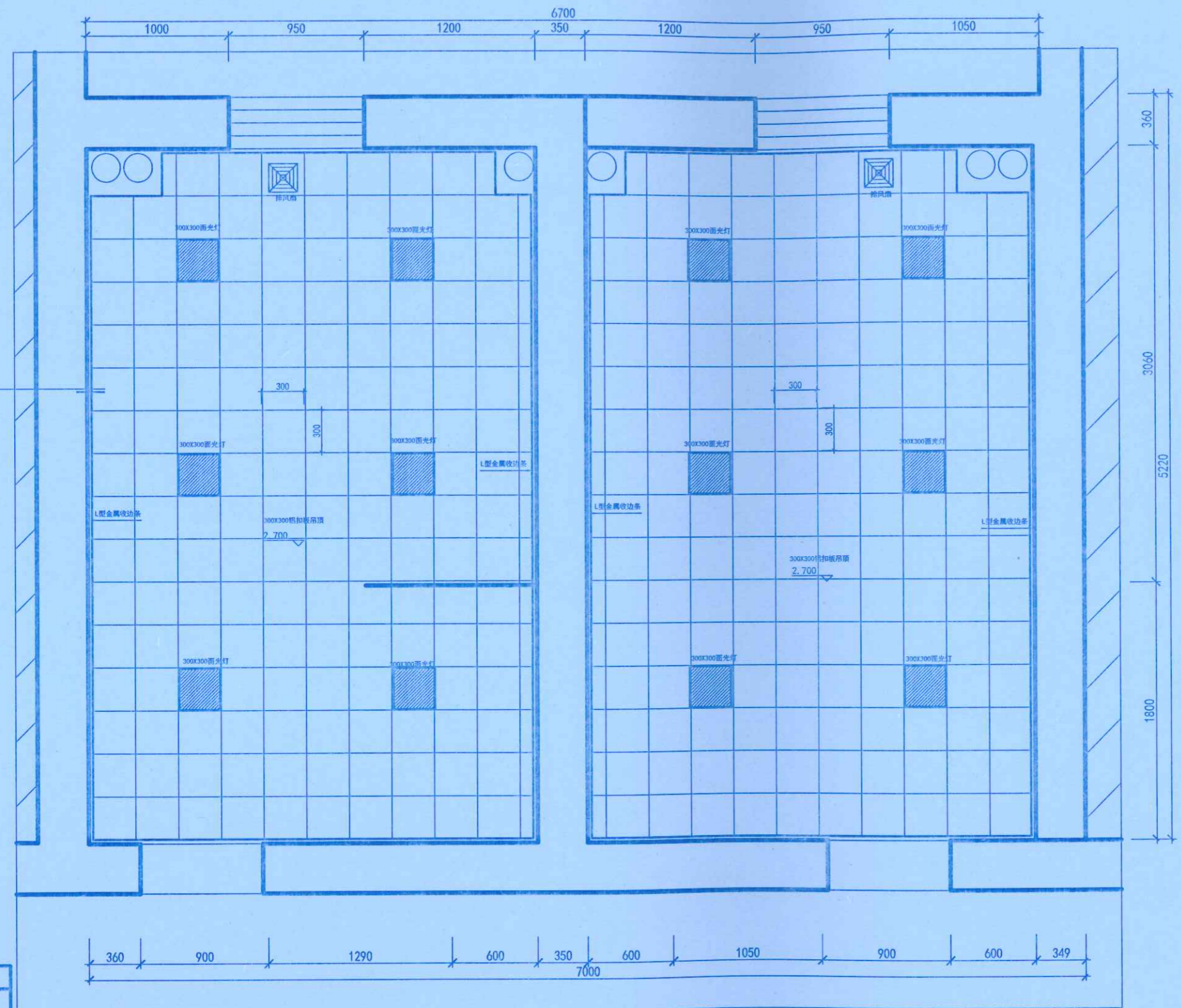

名称	图例
LED筒灯	
LED灯带	
LED平板灯	
插座	
LED带灯	
排风扇	

注: 照明电线穿管, PVC16线管, 插座: 镀锌钢管20线管。
 照明电线BV1.5平方/插座线为BV4平方。(单股铜芯导线)
 敷设方式: 墙、地暗敷, 顶面明敷。
 底盒均为: 86铁盒

PLAN 二楼卫生间天花灯位图
 比例: 1:15



地址: 郑州市文化路英才街6号
 中州大学雅真楼
 电话: (0371) 66523587
 传真: (0371) 66523587
 E-mail: jie_pin@126.com

Add: 8th Floor, JianYehuaYuan
 No. 32, Jiayue Road,
 Jinhui District,
 Zhengzhou City, P. R. C.

Tel: (0371) 66523587
 Fax: (0371) 66523587
 E-mail: jie_pin@126.com



本图版权归本公司所有, 不得抄袭或挪为他用, 违者必究; 所有尺寸, 必须以实地测量为准; 如需现场变更, 应事先书面通知设计师。

Our company has the copyright of the blueprint. It will be prosecuted that the blueprint is plagiarized or appropriated. All the size shall be subject to the actual measurement. It shall inform the designer in advance that it needs to be altered on the site.

工程名称
Project
郑州大学逸夫楼改造

图则项目
Drawing Title
天花灯位图

总设计师 chief designer	刘杰
项目设计师 project designer	刘杰
设计 Designer	刘杰
绘图 drawer	刘杰
校对 Check	刘杰
审核 Checker	刘杰
日期 Date	2020.10.27
比例 Scale	1:15
图幅 limit	A1

修改 Revision	日期 Date	河南中正装饰工程有限公司
		李明明 审核人 王少松
图纸编号 Drawing No.		2021.10.20
		郑州大学建设科技集团有限公司 张甲勇

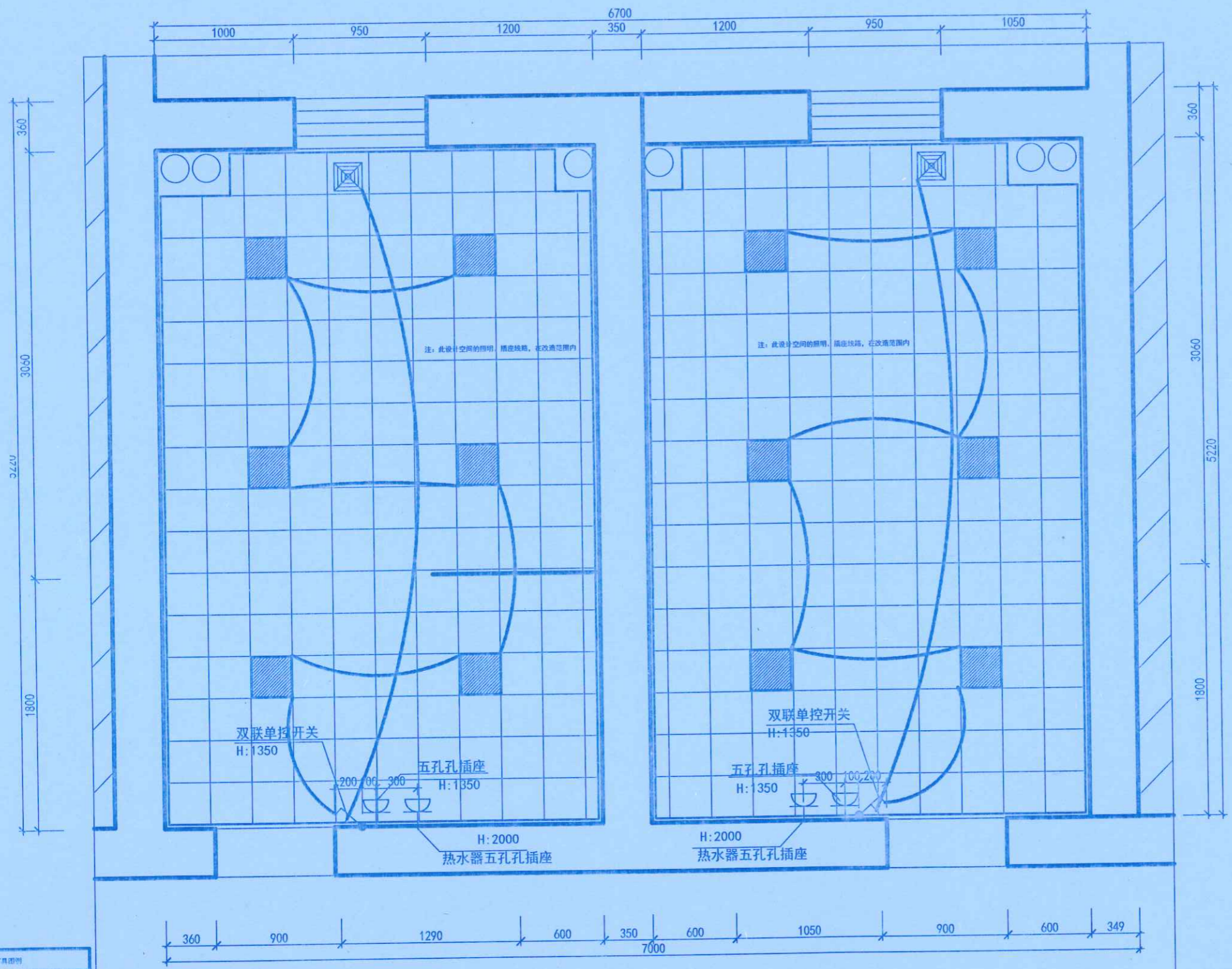

灯具图例	
名称	图例
LED筒灯	☐
LED射灯	☐
LED平板灯	☐
筒灯	☐
LED筒灯	☐
筒灯	☐

注: 照明电线穿管, PVC16线管, 插座: 镀锌钢管20线管。
 照明电线BV1.5平方/插座线为BV4平方, (单股铜芯导线)
 敷设方式: 墙、地暗敷, 顶面明敷。
 底盒均为: 86铁盒

PLAN 二楼卫生间天花灯位图 比例: 1:15

工程设计出图专用章
 单位: 河南中正装饰工程有限公司
 证书号: A141007220
 河南省建设厅监制

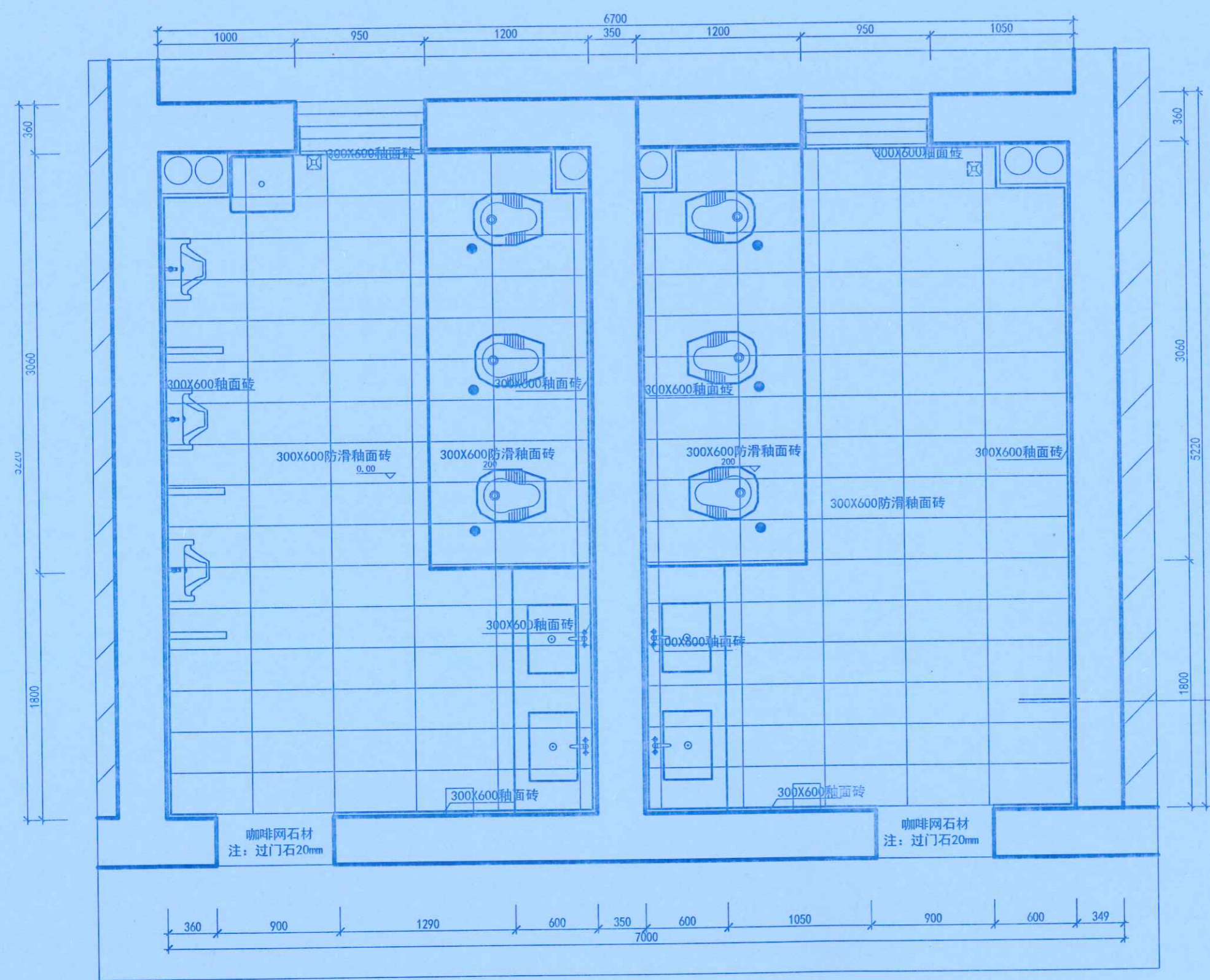

地址: 郑州市文化路英才街6号
 中州大学推真楼
 电话: (0371) 66523587
 传真: (0371) 66523587
 E-mail: jie_pin@126.com

Add: 8th Floor, JianYelluaYuan
 No. 32, Jianye Road,
 Jinshui District,
 Zhengzhou City, P. R. C.

Tel: (0371) 66523587
 Fax: (0371) 66523587
 E-mail: jie_pin@126.com



备注
 Notes

本图纸版权为本公司所有, 不得抄袭或挪为他用。违者必究; 所有尺寸, 必须以实地测量为准; 如需现场变更, 应事先书面通知设计师。
 Our company has the copyright of the blueprint. It will be prosecuted that the blueprint is plagiarized or appropriated. All the size shall be subject to the actual measurement. It shall inform the designer in advance that it needs to be altered on the site.

工程名称
 Project

郑州大学逸夫楼改造

图则项目
 Drawing Title

地铺及墙面分析图

总设计师
 chief-designer

李震君

项目设计师
 project-designer

李震君

设计
 Designer

李震君

绘图
 drawer

李震君

校对
 Check

李震君

审核
 Checker

李震君

日期
 Date

2020.10.27

比例
 Scale

1:15

图幅
 limit

A1

修改
 Revision

无

河南中正装饰工程有限公司

李明明

审核人

王少松

图纸编号
 Drawing No.

2P-12.20

编制日期

2021.12.20

共 114 页第 32 页

郑州大学建设科技集团有限公司

李震君

张军浩

工程设计出图专用章
 单位: 河南中正装饰工程有限公司
 证书号: A141007220
 河南省建设厅监制

PLAN 二楼卫生间地铺及墙面分析图 比例: 1:15



地址: 郑州市文化路英才街6号
 中州大学准真楼
 电话: (0371) 66523587
 传真: (0371) 66523587
 E-mail: jie_pin@126.com

Add: 8th Floor, JianYueYuan
 No. 32, Jianye Road,
 Jinshui District,
 Zhengzhou City, P. R. C.

Tel: (0371) 66523587
 Fax: (0371) 66523587
 E-mail: jie_pin@126.com



本图纸版权为本公司所有, 不得抄袭或翻印。如有违者必究, 所有尺寸, 必须以实地度量为准; 如需现场变更, 应事先书面通知设计师。

Our company has the copyright of the blue print. It will be prosecuted that the blueprint is plagiarized or appropriated. All the size shall be subject to the actual measurement. It shall inform the designer in advance that it needs to be altered on the site.

工程名称
Project

图则项目
Drawing Title

排水图

总设计师
chief-designer

项目设计师
project-designer

设计
Designer

绘图
drawer

校对
Check

审核
Checker

日期
Date

比例
Scale

国幅
Limit

修改
Revision

图纸编号
Drawing No.

2020.10.27

1:15

河南中正装饰工程有限公司

日期 2021.10.20 审核人 王少松

日期 2021.10.20 编制日期 2021.10.20

日期 2021.10.20 编制日期 2021.10.20

日期 2021.10.20 编制日期 2021.10.20

日期 2021.10.20 编制日期 2021.10.20

日期 2021.10.20 编制日期 2021.10.20

共 114 页 第 33 页

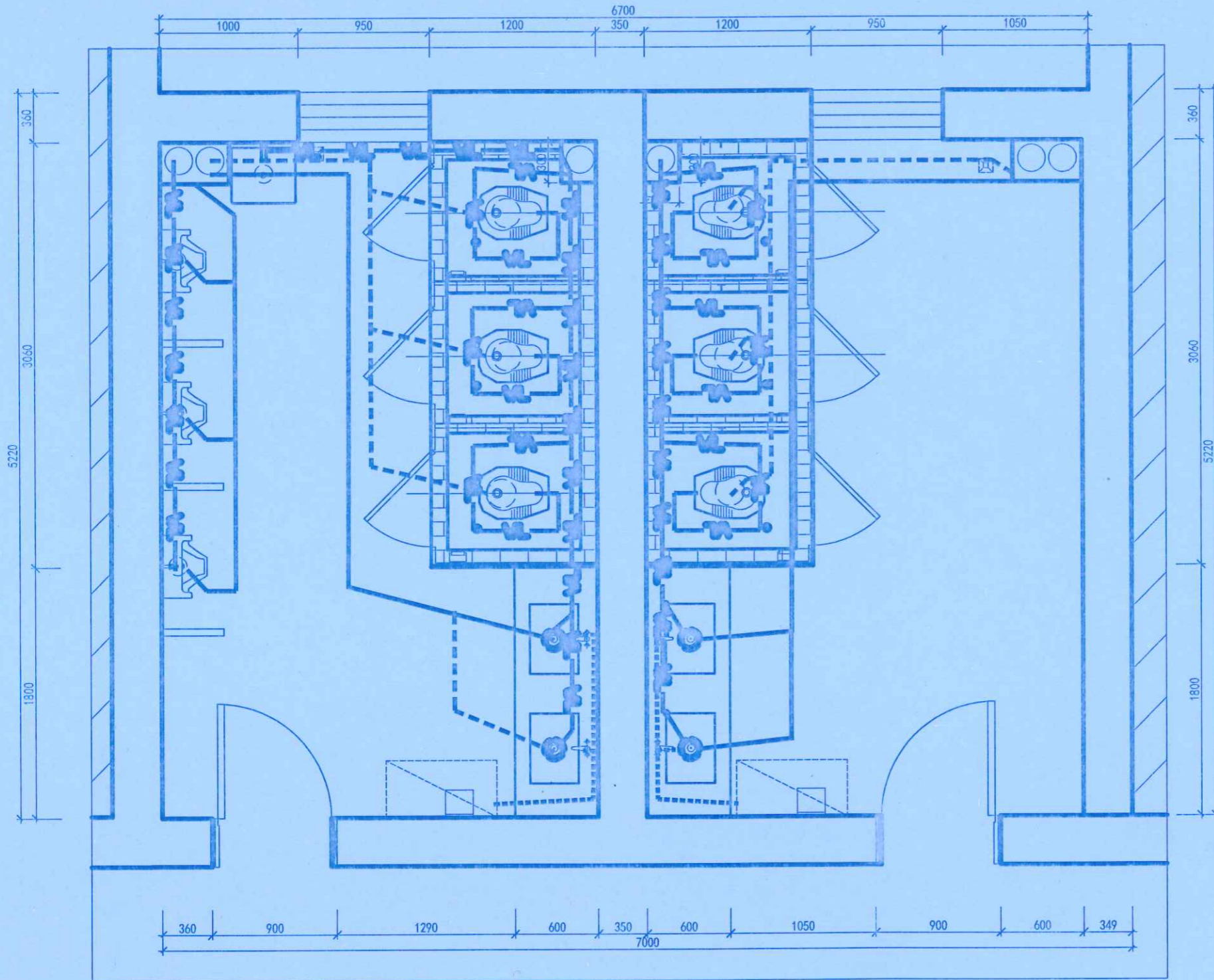

- PVC110排污管
- PVC65排水管
- PPR20冷给水管 (使用热给水管)
- PPR20热给水管

PLAN 二层卫生间给排水图 比例 1:50

工程设计出图专用章
 单位: 河南中正装饰工程有限公司
 证号: A141007220
 河南省建设厅监制



地址: 郑州市文化路英才街6号
 中州大学雅寓楼
 电话: (0371) 66523587
 传真: (0371) 66523587
 E-mail: jie_pin@126.com

Address: 8th Floor, JianYelluaYuan
 No. 32, Jinyue Road,
 Jinshui District,
 Zhengzhou City, P. R. C.

Tel: (0371) 66523587
 Fax: (0371) 66523587
 E-mail: jie_pin@126.com



本图纸版权为本公司所有, 不得抄袭或挪为他用, 违者必究; 所有尺寸, 必须以实地丈量为准; 如需现场变更, 应事先书面通知设计师。
 Our company has the copyright of the blueprint. It will be prosecuted if the blueprint is plagiarized or appropriated. All the size shall be subject to the actual measurement. It shall inform the designer in advance that it needs to be altered on the site.

工程名称
 Project
 郑州大学逸夫楼改造

图则项目
 Drawing Title
 照明插座平面图

总设计师 chief-designer	刘总
项目设计师 project-designer	刘总
设计 Designer	刘总
绘图 drawer	刘总
校对 Check	刘总
审核 Checker	刘总
日期 Date	2020.10.27
比例 Scale	1:15
图幅 Limit	A1

河南中正装饰工程有限公司
 李明明 审核人 王少松
 2020.10.27 编制日期 2020.10.27
 郑州大学建设科技集团有限公司
 张明浩

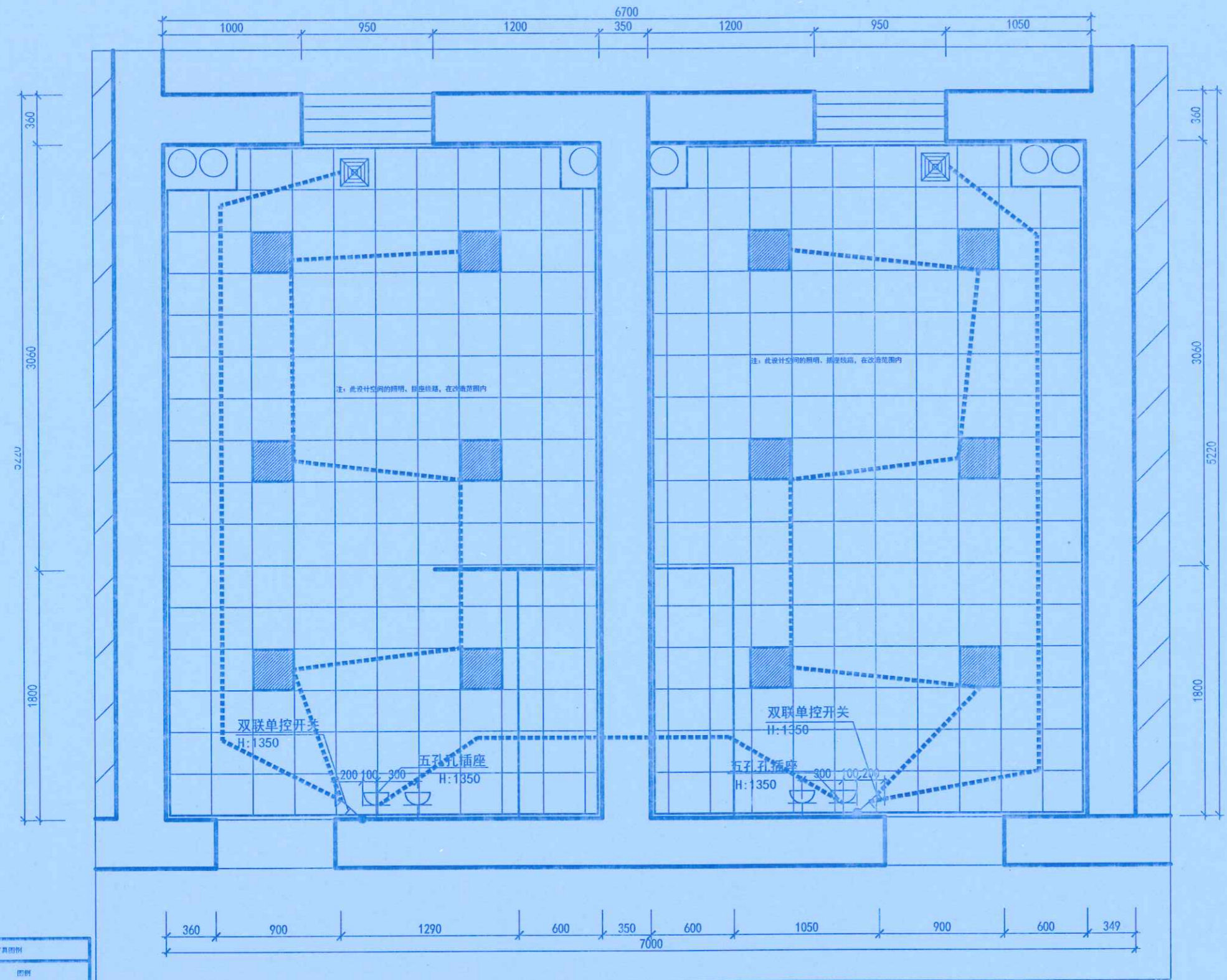

名称	图例
LED筒灯	☼
LED射灯	☼
LED平板灯	☼
斗胆灯	☼
LED吸顶灯	☼
插座	⊕

注: 照明电线穿管, PVC16线管, 插座: 镀锌钢管20线管。
 照明电线BV1.5平方/插座线为BV4平方。(单股铜芯导线)
 敷设方式: 墙、地暗敷, 顶面明敷。
 底盒均为: 86铁盒

PLAN 二楼卫生间照明插座平面图
 比例: 1:15



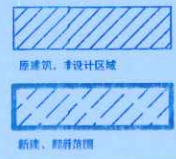
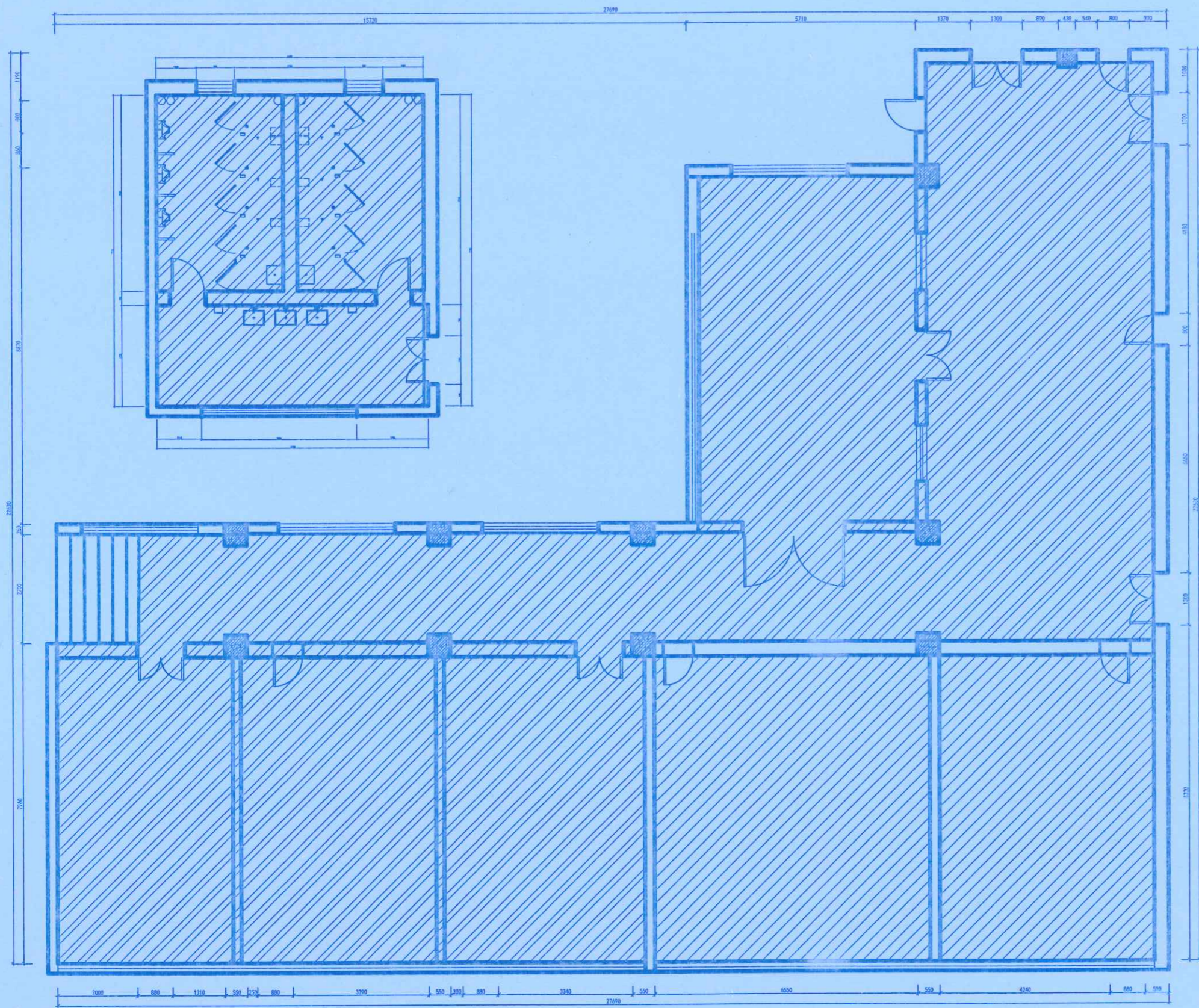

PLAN 三楼原建图
比例 1:50



地址: 郑州市文化路英才街6号
 中州大学雅真楼
 电话: (0371) 66523587
 传真: (0371) 66523587
 E-mail: jie_pin@126.com
 Add: 8th Floor, JianYeluaYuan
 No. 32, Jiayua Road,
 Jinsui District,
 Zhengzhou City, P. R. C.
 Tel: (0371) 66523587
 Fax: (0371) 66523587
 E-mail: jie_pin@126.com



备注
 Notes
 本图纸仅为本公司所有, 不得抄袭或擅自
 用, 违者必究; 所有尺寸, 必须以实地测量为
 准; 如需现场变更, 应事先书面通知设计师。
 Our company has the copyright of the blue-
 print. It will be prosecuted that the blueprint
 is plagiarized or appropriated. All the size sh-
 all be subject to the actual measurement.
 It shall inform the designer in advance that it
 needs to be altered on the site.

工程名称
 Project

郑州大学逸夫楼改造

图则项目
 Drawing Title

三楼原建图

总设计师 chief-designer	刘志
项目设计师 project-designer	刘志
设计 Designer	刘志
绘图 drawer	刘志
校对 Check	刘志
审核 Checker	刘志
日期 Date	2020. 10. 27
比例 Scale	1: 100
图幅 limit	A1

修改
Revision

日期
Date

李明

2021.10.20

图纸编号
Drawing No.

3P

共 114 页第 35 页

工程设计出图专用章
 单位: 河南中正装饰工程集团有限公司
 证书号: A141007220
 河南省建设厅监制

李少松

王少松
 2021.10.20
 郑州大学建设科技集团有限公司
 张明



地址: 郑州市文化路英才街6号
 郑州大学雅真楼
 电话: (0371) 66523587
 传真: (0371) 66523587
 E-mail: jie_pin@126.com

Address: 8th Floor, JianYehuaYuan
 No. 32, Jianye Road,
 Jinshui District,
 Zhengzhou City, P.R.C.

Tel: (0371) 66523587
 Fax: (0371) 66523587
 E-mail:

备注

Notes



本图纸版权为本公司所有, 不得抄袭或挪为他用, 违者必究; 所有尺寸, 必须以实地测量为准; 如需现场变更, 应事先书面通知设计师。
 Our company has the copyright of the blueprint. It will be prosecuted that the blueprint is plagiarized or appropriated. All the size shall be subject to the actual measurement. It shall inform the designer in advance that it needs to be altered on the site.

工程名称
Project

郑州大学逸夫楼改造

图则项目
Drawing Title

三楼原建图

总设计师
Chief Designer

刘志

项目设计师
Project Designer

设计
Design

绘图
Drawing

校对
Check

审核
Review

日期
Date

比例
Scale

图幅
Limit

修改
Revision

日期
Date

图纸编号
Drawing No.

3P-01

共 114 页 第 35 页

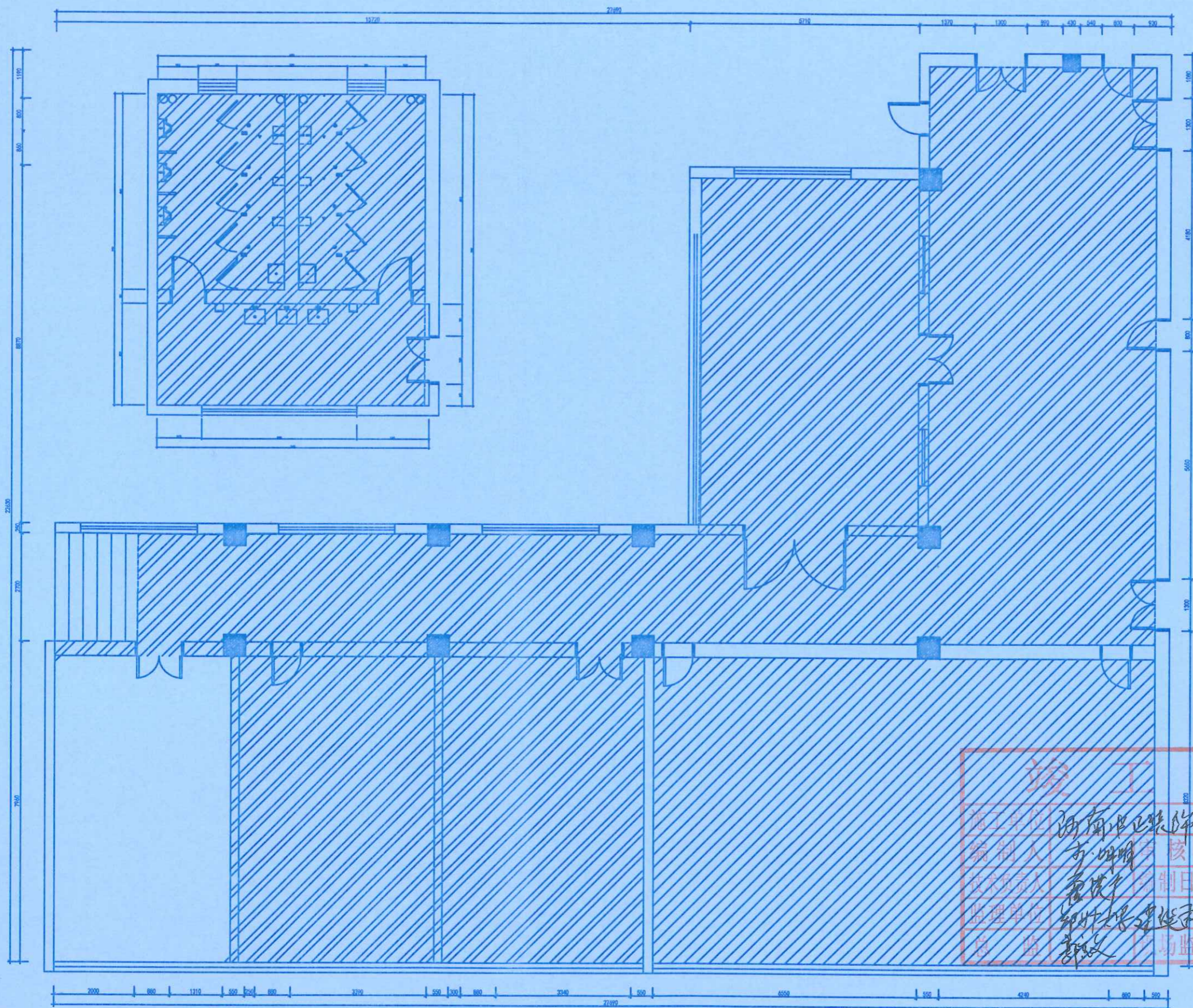

竣工图

施工单位	河南中正装饰工程有限公司		
编制人	李明明	审核人	张少华
技术负责人	李明明	编制日期	2021.10.20
监理单位	郑州大学建设科技有限公司		
总 监	张少华	现场监理	张甲涛

工程设计出图专用章
 单位: 河南中正装饰工程有限公司
 证书号: A141007220
 河南省建设厅监制

PLAN 三楼原建图 比例 1:50



地址: 郑州市文化路英才街6号
 中州大学雅真楼
 电话: (0371) 66523587
 传真: (0371) 66523587
 E-mail: jie_pin@126.com

Add: 8th Floor, JianYehuaYuan
 No. 32, Jinye Road,
 Jinshui District,
 Zhengzhou City, P. R. C.

Tel: (0371) 66523587
 Fax: (0371) 66523587
 E-mail: jie_pin@126.com



本图纸版权为本公司所有, 不得抄袭或挪为他用, 违者必究; 所有尺寸, 必须以实地度量为准; 如属现场变更, 应事先书面通知设计师。
 Our company has the copyright of the blueprint. It will be prosecuted that the blueprint is plagiarized or appropriated. All the size should be subject to the actual measurement. It shall inform the designer in advance that it needs to be altered on the site.

工程名称
Project
郑州大学逸夫楼改造

图则项目
Drawing Title
拆除图

总设计师 chief designer	刘志
项目设计师 project designer	李未杰
设计 Designer	李未杰
绘图 drawer	李未杰
校对 Check	李未杰
审核 Checker	李未杰
日期 Date	2020.10.27
比例 Scale	1:100
图幅 limit	A1

修改 Revision	河南中正装饰工程集团有限公司	
编制人 Prepared by	李明明	审核人 Checked by
日期 Date	2021.10.20	主审人 Chief Reviewer
图纸编号 Drawing No.	2021.10.20	张明号
共 114 页	张明号	

位置	名称	数量
4楼会议室	LED筒灯	55
公共区域	LED筒灯	98
1楼-2楼吊顶	LED灯带	45
1楼-2楼吊顶	高压喷头	3
公区、办公区	LED平板灯	89
公区	嵌入式筒射灯	15
楼梯间	LED筒灯	7
一楼大厅	LED筒灯	9
4楼会议室	直径1000高300mm	1

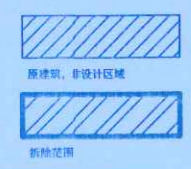
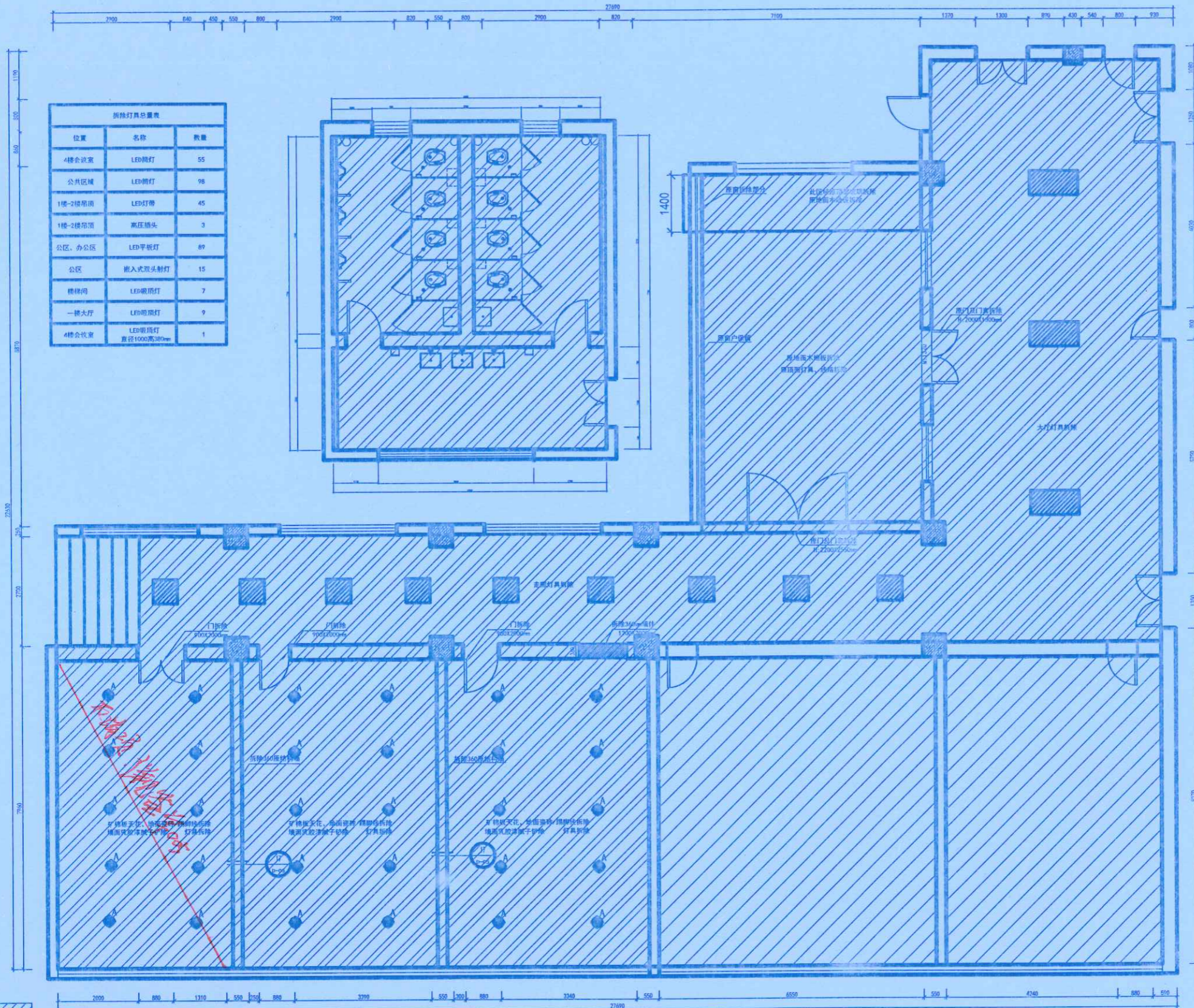

注: 原顶面天花重新刷漆翻新, (两端)
 现场贴皮区域, 刷腻子打磨、刷白色乳胶漆 (约15%范围)

PLAN 三楼拆除图
 比例: 1:70

工程设计出图专用章
 单位: 河南中正装饰工程集团有限公司
 证书号: A141007200
 河南省建设厅监制



地址: 郑州市文化路英才街6号
 中州大学家属楼
 电话: (0371) 66523587
 传真: (0371) 66523587
 E-mail: jie_pin@126.com

Add: 8th Floor, JianYehuaYuan
 No. 32, Jiayue Road,
 Jinshui District,
 Zhengzhou City, P.R.C.

Tel: (0371) 66523587
 Fax: (0371) 66523587
 E-mail: jie_pin@126.com



本图纸版权为本公司所有, 不得抄袭或挪为他用, 违者必究; 所有尺寸, 必须以实地度量为准; 如需现场变更, 应事先书面通知设计师。

Our company has the copyright of the blueprint. It will be prosecuted that the blueprint is plagiarized or appropriated. All the size shall be subject to the actual measurement. It shall inform the designer in advance that it needs to be altered on the site.

工程名称
Project

郑州大学逸夫楼改造

图则项目
Drawing Title

拆除图

总设计师
chief-designer

刘志

项目设计师
project-designer

王打松

设计
Designer

2021.10.26

绘图
drawer

张吉彪

校对
Check

张吉彪

审核
Checker

张吉彪

日期
Date

2020.10.27

比例
Scale

1:100

图幅
limit

A1

修改
Revision

日期
Date

图纸编号
Drawing No.

3P-02

共 114 页 第 36 页

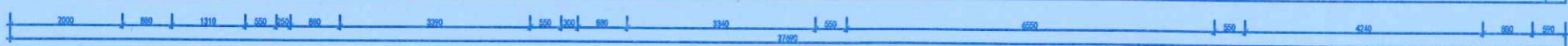
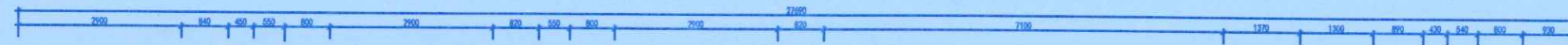

拆除灯具汇总表		
位置	名称	数量
4楼会议室	LED筒灯	55
公共区域	LED筒灯	98
1楼-2楼吊顶	LED灯带	45
1楼-2楼吊顶	高压喷头	3
公区、办公区	LED平板灯	89
公区	嵌入式筒射灯	15
楼梯间	LED吸顶灯	7
一楼大厅	LED吸顶灯	9
4楼会议室	LED吸顶灯 直径1000高300mm	1

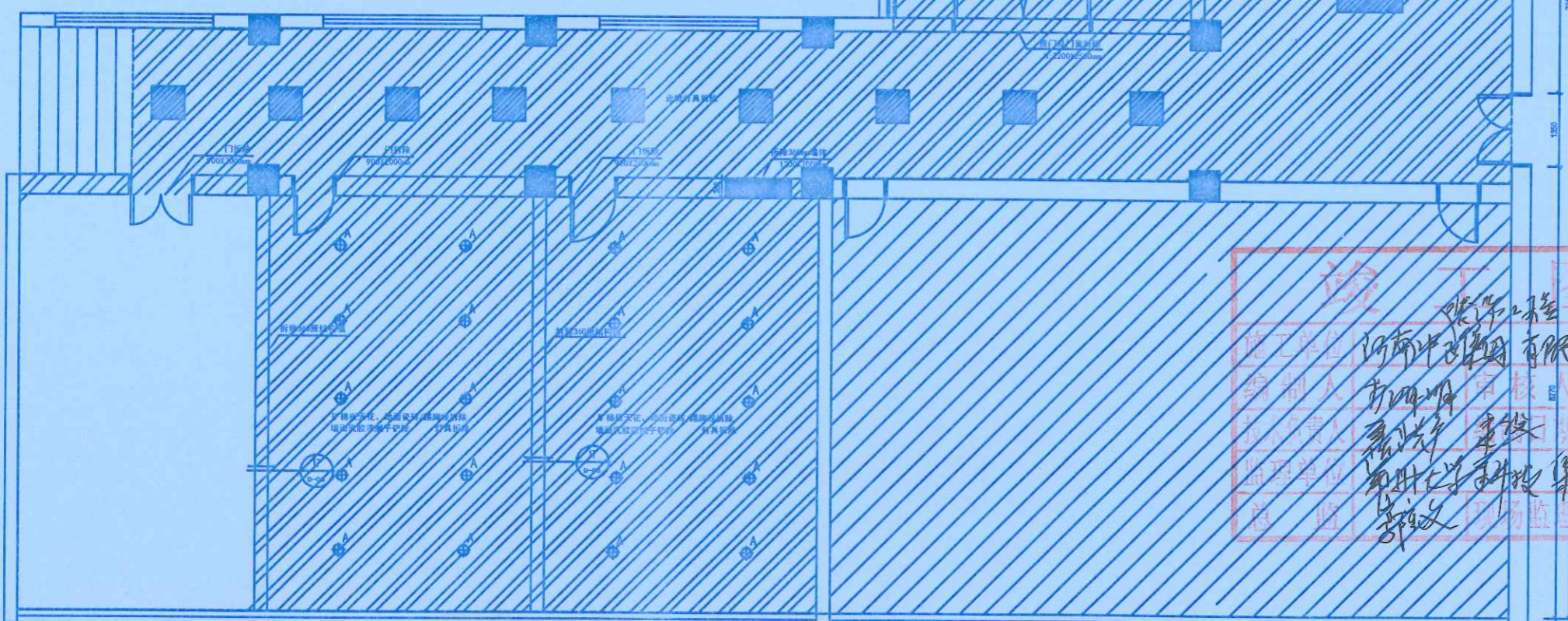
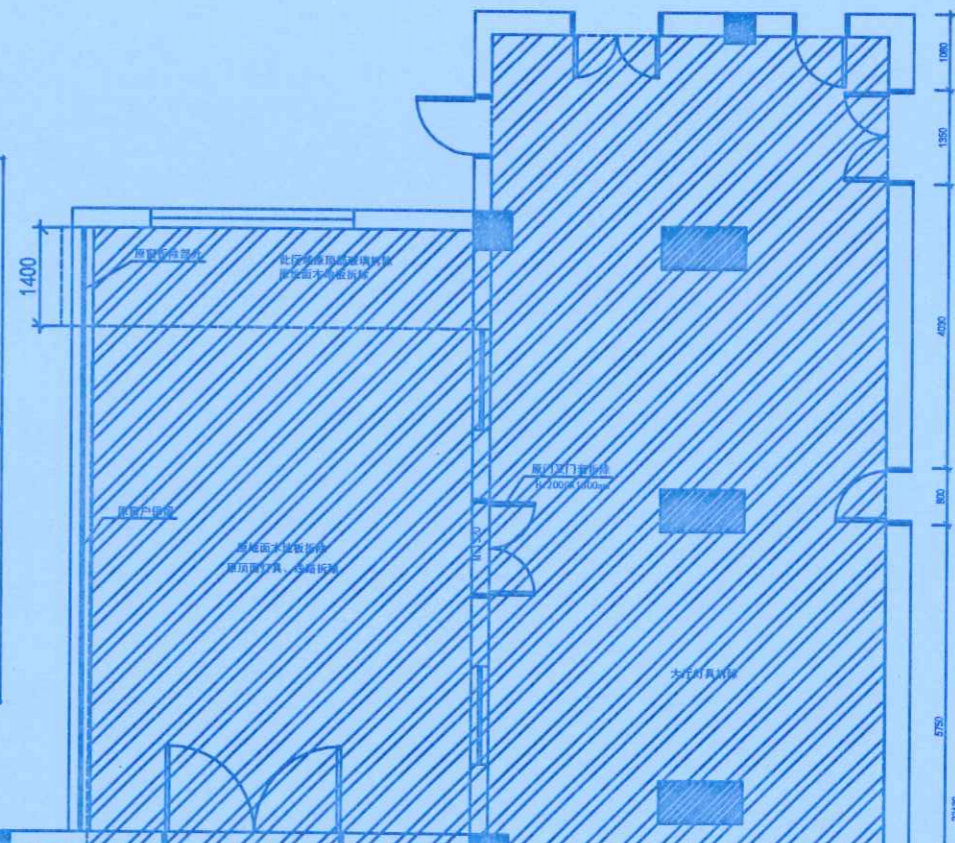
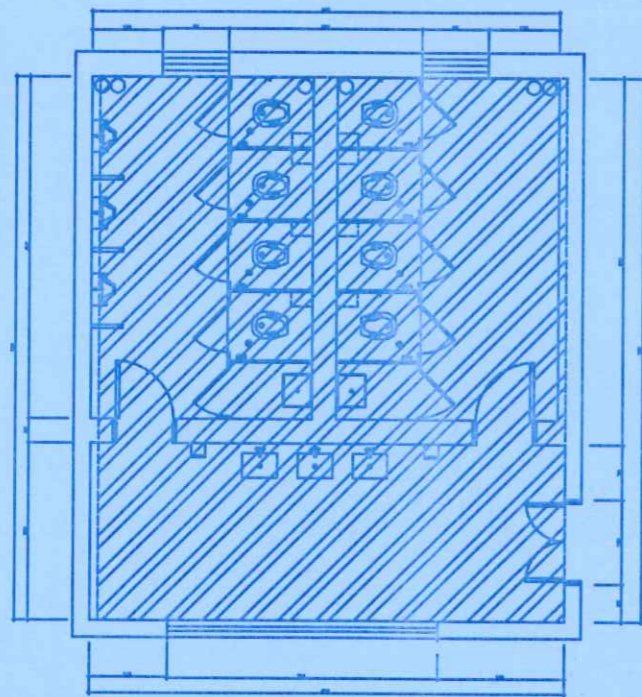

竣工图
 施工单位: 河南中正装饰工程有限公司
 编制人: 张吉彪
 审核人: 王打松
 日期: 2021.10.26
 监理单位: 郑州大学科技园有限公司
 总监理工程师: 张甲浩

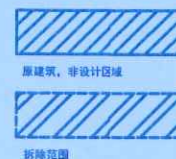

注: 原顶面天花重新刷漆翻新, (两遍)
 现场顶皮区域, 刷腻子打磨、刷白色乳胶漆 (约15%范围)

PLAN 三楼拆除图
 比例: 1:70

工程设计出图专用章
 单位: 河南中正装饰工程有限公司
 证书号: A141007220
 河南中正建设厅监制

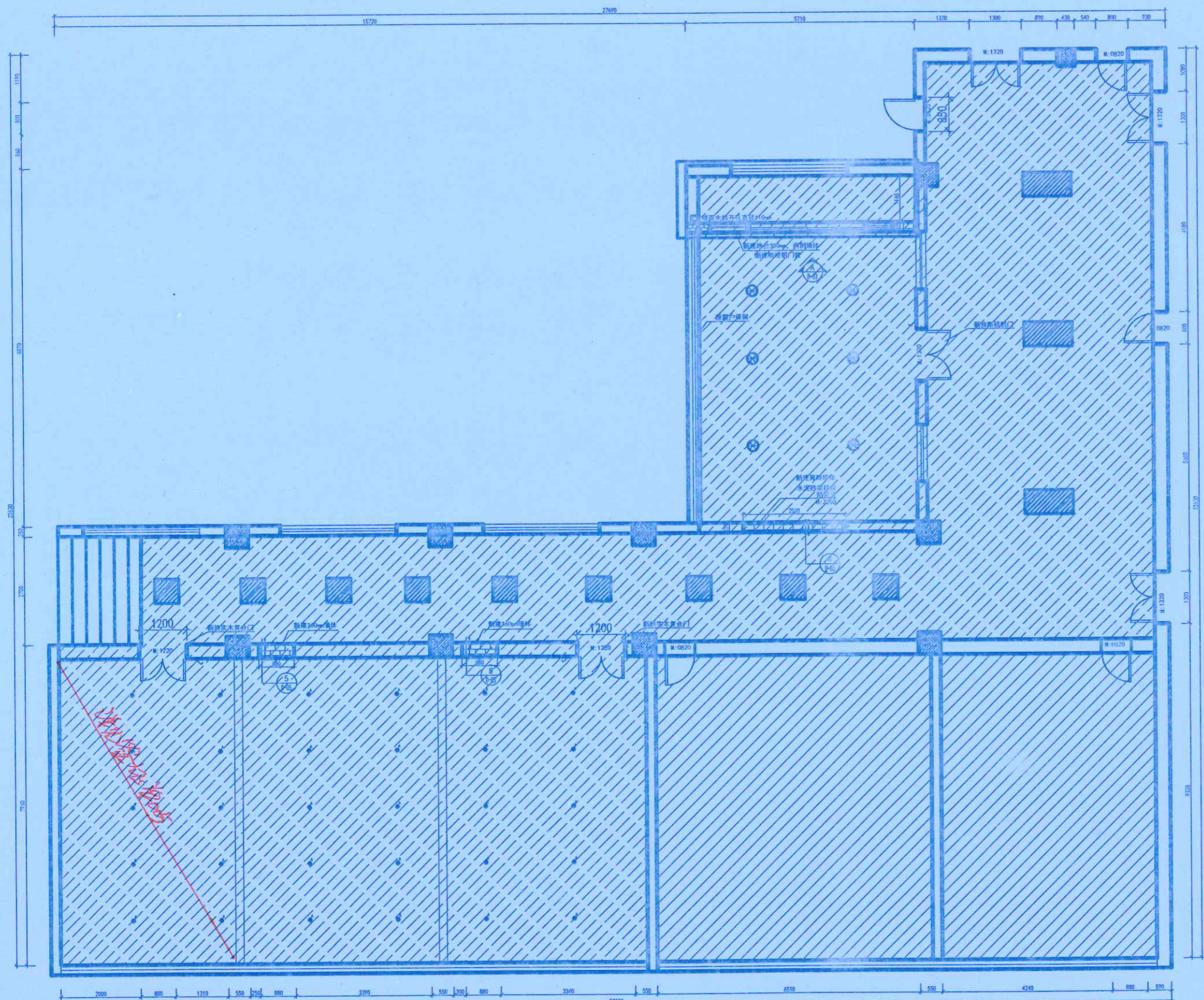

PLAN 三楼新建图
比例: 1:50



地址: 郑州市文化路英才街6号
中州大学雅真楼
电话: (0371) 66523587
传真: (0371) 66523587
E-mail: jie_pin@126.com

 Add: 8th Floor, JianYehuaYuan
No. 32, Jiayao Road,
Jinshui District,
Zhengzhou City, P. R. C.

 Tel: (0371) 66523587
Fax: (0371) 66523587
E-mail: jie_pin@126.com



本图纸版权为本公司所有, 不得抄袭或挪为他用, 违者必究; 所有尺寸, 必须以实地测量为准; 如需现场变更, 应事先书面通知设计师。
Our company has the copyright of the blueprint. It will be prosecuted that the blueprint is plagiarized or appropriated. All the size shall be subject to the actual measurement. It shall inform the designer in advance that it needs to be altered on the site.

工程名称
Project

郑州大学逸夫楼改造

图则项目
Drawing Title

三楼新建图

总设计师 chief-designer	刘运
项目设计师 project-designer	李明明
设计 Designer	李明明
绘图 drawer	李明明
校对 Check	李明明
审核 Checker	李明明

日期
Date: 2020.10.27
比例
Scale: 1:100
图幅
Limit: A1

修改 Revision	河南中正装饰工程有限公司
设计人 Designer	李明明
审核人 Checker	王少松
日期 Date	2021.10.20
国纸编号 Drawing No.	郑州大学建设科技集团有限公司
共 114 页	张明浩

工程设计出图专用章
单位: 河南中正装饰工程有限公司
证书号: A141007220
河南省建设厅监制



地址: 郑州市文化路英才街6号
 电话: (0371) 66523587
 传真: (0371) 66523587
 E-mail: jie_pin@126.com

Address: 8th Floor, JianYehuaYuan
 No. 32, Jianye Road,
 Jinshui District,
 Zhengzhou City, P. R. C.

Tel: (0371) 66523587
 Fax: (0371) 66523587
 E-mail:



本图版权归本公司所有, 不得抄袭或挪为他用, 违者必究; 所有尺寸, 必须以实地测量为准; 如需现场变更, 应事先书面通知设计师。
 Our company has the copyright of the blue-print. It will be prosecuted that the blue-print is plagiarized or appropriated. All the size shall be subject to the actual measurement. It shall inform the designer in advance that it needs to be altered on the site.

工程名称
Project

郑州大学逸夫楼改造

图则项目
Drawing Title

三楼新建图

总设计师 chief designer	刘志
项目设计师 project designer	刘杰
编制人 compiler	刘杰
审核人 checker	刘杰
编制日期 date	2021.10.20
审核日期 date	2020.10.27
比例 ratio	1:100
图幅 limit	A1

修改 Revision	日期 Date

图纸编号
Drawing No. 3P-03

共 114 页 第 37 页

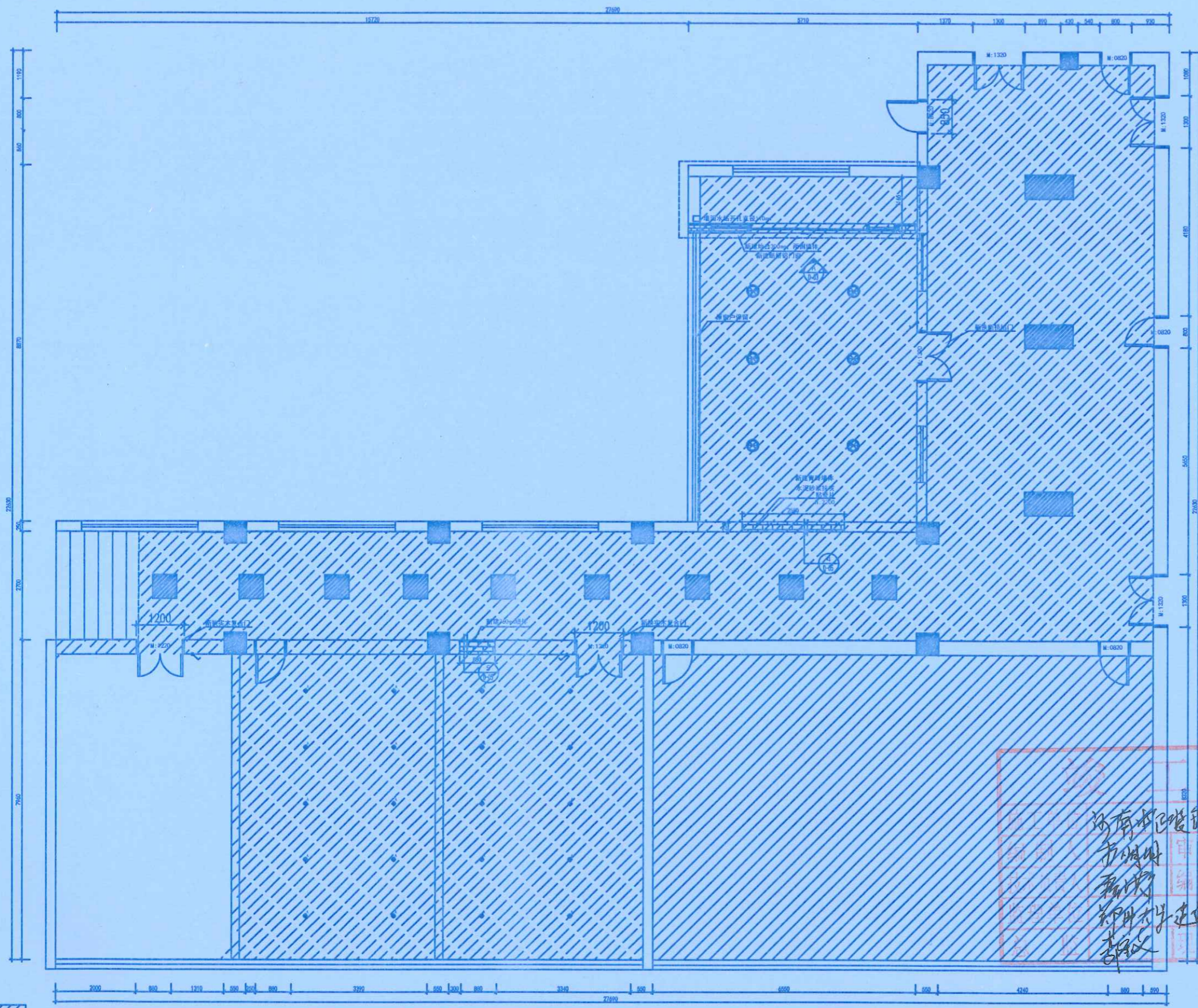

PLAN 三楼新建图 比例: 1:50

工程设计出图专用章
 单位: 河南中正装饰工程集团有限公司
 证书号: A141007220
 河南省建设厅监制

设计人: 刘杰
 审核人: 刘杰
 编制日期: 2021.10.20
 审核日期: 2020.10.27
 比例: 1:100
 图幅: A1

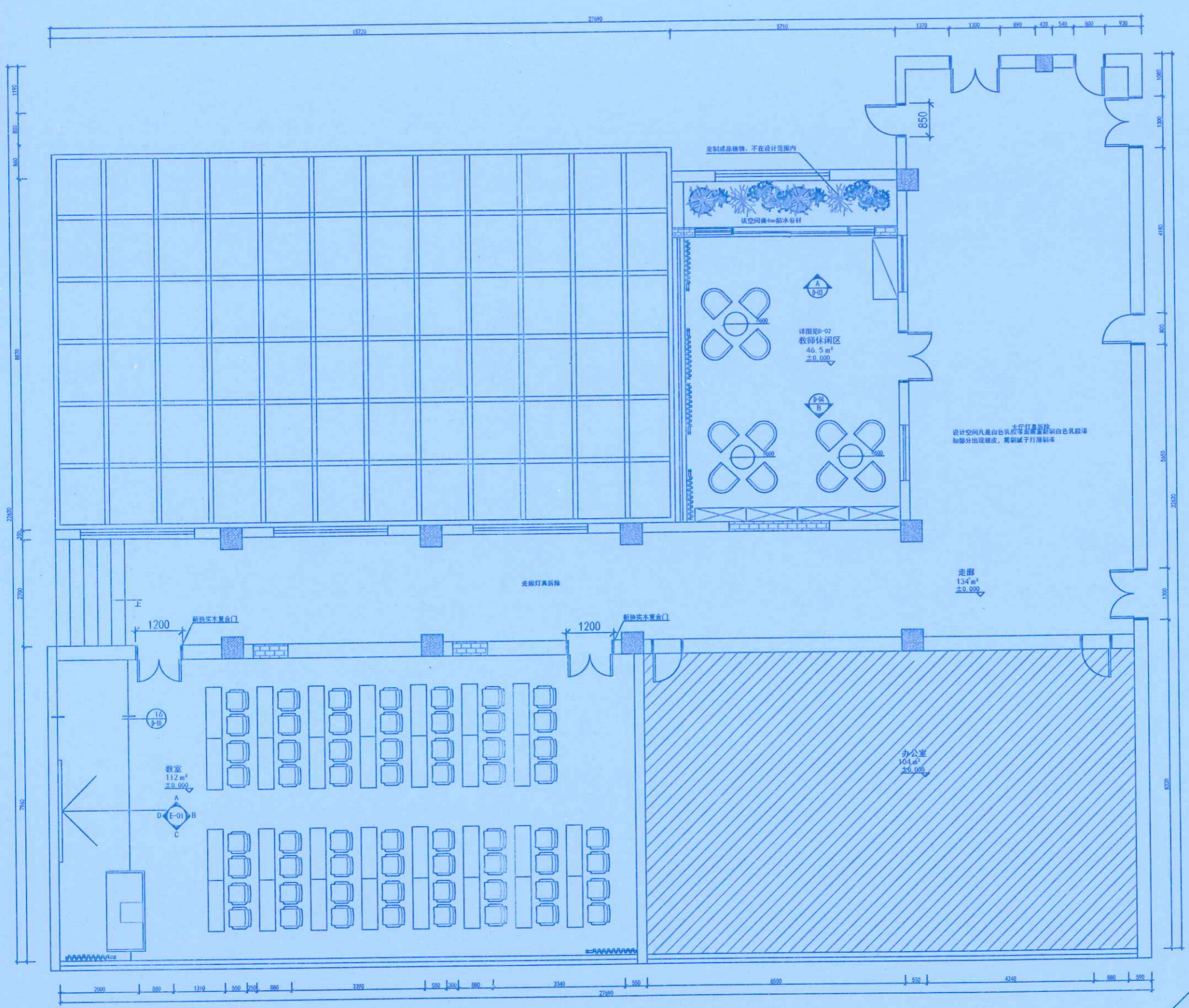

PLAN 三楼平面图
比例 1:50



地址: 郑州市文化路英才街6号
 电话: (0371) 66523587
 传真: (0371) 66523587
 E-mail: jie_pin@126.com
 Add: 8th Floor, JianYehuaYuan
 No. 32, Jiayue Road,
 Jinshui District,
 Zhengzhou City, P.R.C.
 Tel: (0371) 66523587
 Fax: (0371) 66523587
 E-mail: jie_pin@126.com



本图纸版权为本公司所有, 不得抄袭或挪为他用, 违者必究; 所有尺寸, 必须以实地测量为准; 如需现场变更, 应事先书面通知设计师。
 Our company has the copyright of the blue print. It will be prosecuted that the blueprint is plagiarized or appropriated. All the size shall be subject to the actual measurement. It shall inform the designer in advance that it needs to be altered on the site.

工程名称
Project
郑州大学逸夫楼改造

图则项目
Drawing Title
三楼平面图

总设计师 chief-designer	刘志
项目设计师 project-designer	孙博
设计 Designer	孙博
绘图 drawer	孙博
校对 Check	张惠艳
审核 Checker	赵欣
日期 Date	2020.10.27
比例 Scale	1:100

图幅 limit	A1
修改 Revision	日期 Date

工程设计出图专用章
 单位: 河南中正装饰工程有限公司
 证书号: A111007220
 河南省建设厅监制

施工单位: 河南中正装饰工程有限公司
 图纸编号: 李明P-04
 技术负责人: 李明
 审核人: 王松
 日期: 2021.10.20
 监理单位: 郑州大学建设科技集团有限公司
 监理工程师: 张军伟



地址: 郑州市文化路英才街6号
 电话: (0371) 66523587
 传真: (0371) 66523587
 E-mail: jie_pin@126.com

Add: 8th Floor, JianYeluaYuan
 No. 37, Jiayue Road,
 Jinshui District,
 Zhengzhou City, P.R.C.

Tel: (0371) 66523587
 Fax: (0371) 66523587
 E-mail: jie_pin@126.com



备注
 Notes

本图纸版权为本公司所有, 不得抄袭或挪为他用, 违者必究; 所有尺寸, 必须以实地度量为准; 如需现场变更, 应事先书面通知设计师。
 Our company has the copyright of the blue-print. It will be prosecuted that the blueprint is plagiarized or appropriated. All the size shall be subject to the actual measurement. It shall inform the designer in advance that it needs to be altered on the site.

工程名称
 Project
 郑州大学逸夫楼改造

图例项目
 Drawing Title
 天花图

总设计师 chief-designer	刘杰
项目设计师 project-designer	李未杰
设计 Designer	李未杰
绘图 drawer	李未杰
校对 Check	张惠艳
审核 Checker	赵跃

日期
 Date: 2020.10.27

比例
 Scale: 1:100

图幅
 limit: A1

修改
 Revision: 日期
 Date: 河南中正装饰工程有限公司

图纸编号
 Drawing No.: 35006

共 114 页第 40 页

审核人: 王少松
 日期: 2021.10.20
 河南中正装饰工程有限公司
 郑州大学建设科技集团有限公司
 张军

工程设计出图专用章
 单位: 河南中正装饰工程有限公司
 证书号: A141007220
 河南省建设厅监制

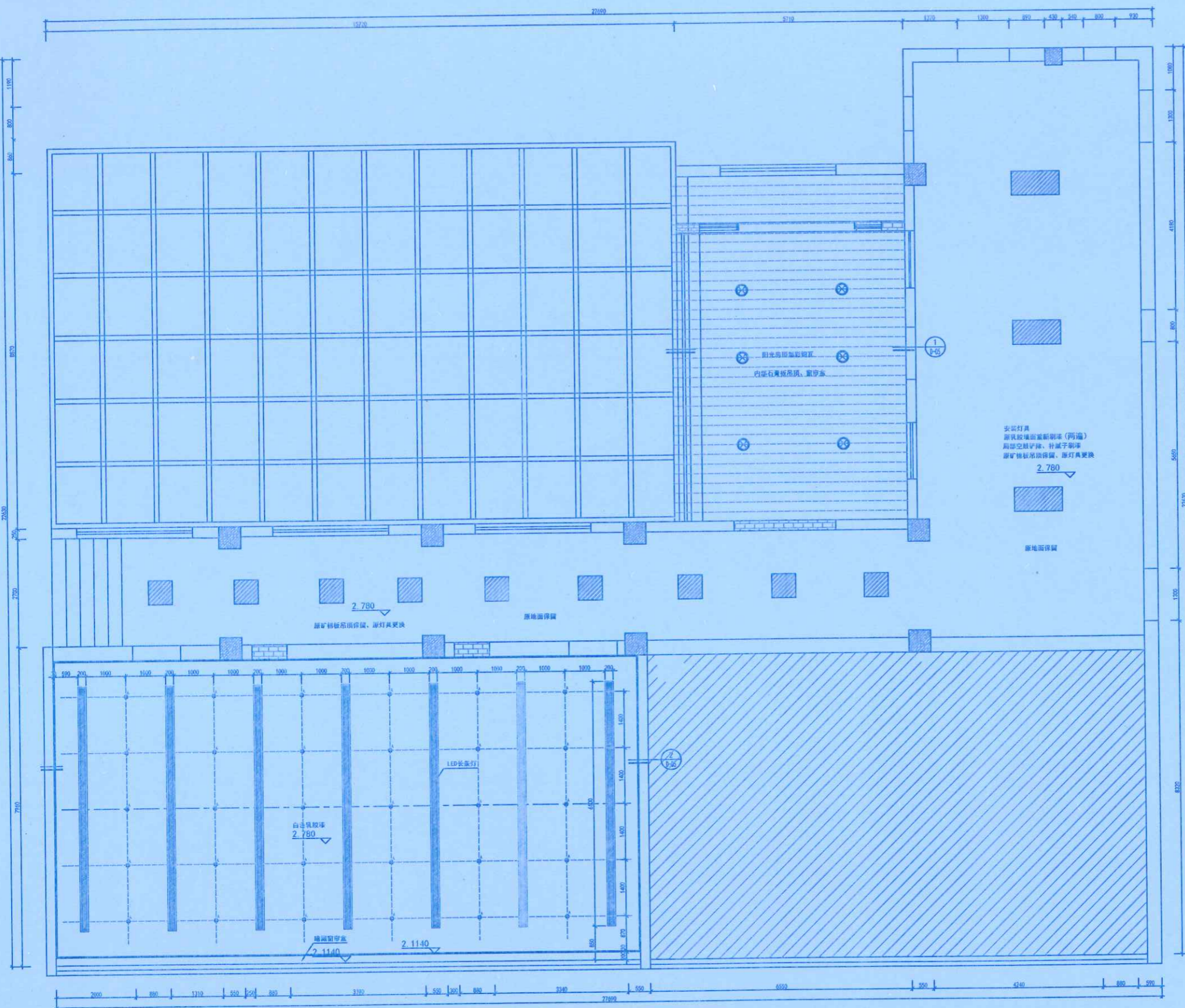

注: 原顶面天花重新刷漆翻新, (两端) (两端)
 现场修补区域, 刷腻子打磨、刷白色乳胶漆 (约15%范围)
 刷漆前墙面地面做保护, 后期保护性拆除。然1-4层设计空间统一保洁

PLAN 三楼天花图
 比例: 1:50



地址: 郑州市文化路英才街6号
 郑州大学雅真楼
 电话: (0371) 66523587
 传真: (0371) 66523587
 E-mail: jie_pin@126.com

Add: 8th Floor, JianYeHuaYuan
 No. 32, Jianye Road,
 Jinshui District,
 Zhengzhou City, P.R.C.

Tel: (0371) 66523587
 Fax: (0371) 66523587
 E-mail: jie_pin@126.com



备注
 Notes

本图纸版权为本公司所有, 不得抄袭或挪为他用, 违者必究; 所有尺寸, 必须以实地丈量为准; 如属现场变更, 应事先书面通知设计师。
 Our company has the copyright of the blue-print. It will be prosecuted that the blue-print is plagiarized or appropriated. All the size shall be subject to the actual measurement. It shall inform the designer in advance that it needs to be altered on the site.

工程名称
 Project

郑州大学逸夫楼改造

图则项目
 Drawing Title

三楼开关图

总设计师 chief-designer	刘志
项目设计师 project-designer	李研明
设计 Designer	李研明
绘图 drawer	李研明
校对 Check	张惠艳
审核 Checker	赵跃

日期
 Date: 2020.10.27

比例
 Scale: 1:100

图幅
 limit: A1

修改
 Revision: 日期: 2020.10.27

设计人
 Designer: 李研明

审核人
 Checker: 王少松

图纸编号
 Drawing No.: 2020.10.27

共 114 页 第 41 页

河南中正装饰工程集团有限公司
 郑州大学建设科技集团有限公司

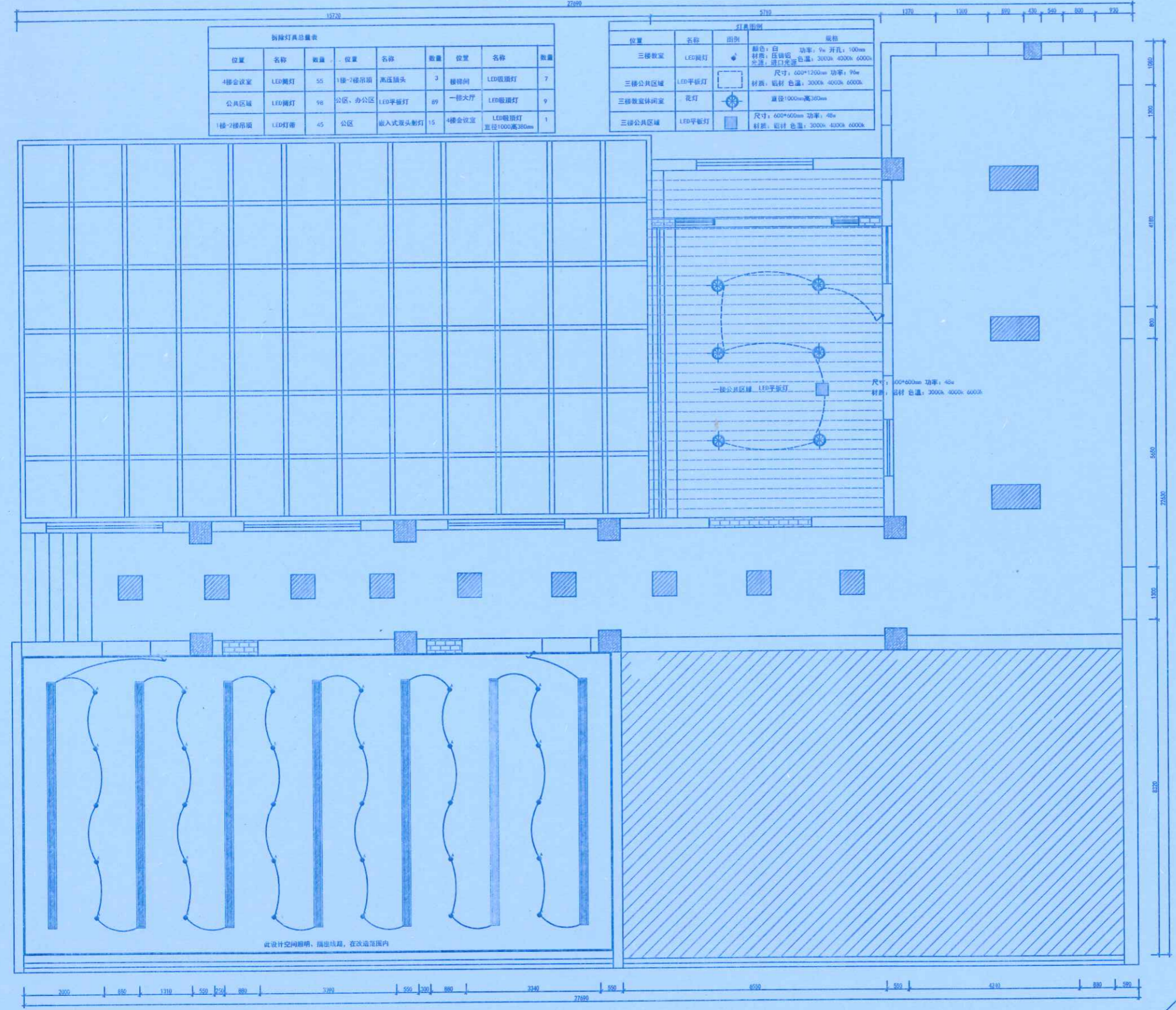
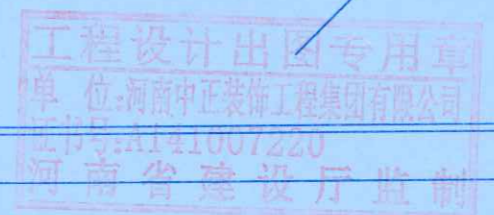

位置	名称	数量	位置	名称	数量	位置	名称	数量
4楼会议室	LED筒灯	55	1楼-2楼吊顶	高压插头	3	楼梯间	LED吸顶灯	7
公共区域	LED筒灯	98	公区, 办公区	LED平板灯	89	一楼大厅	LED吸顶灯	9
1楼-2楼吊顶	LED灯带	45	公区	嵌入式筒灯射灯	15	4楼会议室	LED吸顶灯 直径1000高380mm	1

位置	名称	图例	规格
三楼教室	LED筒灯		颜色: 白 功率: 9w 开孔: 100mm 材质: 压铸铝 色温: 3000k 4000k 6000k 光源: 进口光源
三楼公共区域	LED平板灯		尺寸: 600*1200mm 功率: 9w 材质: 铝材 色温: 3000k 4000k 6000k
三楼教室休闲室	花灯		直径1000*高380mm
三楼公共区域	LED平板灯		尺寸: 600*600mm 功率: 40w 材质: 铝材 色温: 3000k 4000k 6000k

PLAN 三楼开关图
 比例: 1:50



地址: 郑州市文化路英才街6号
 郑州大学雅苑楼
 电话: (0371) 66523587
 传真: (0371) 66523587
 E-mail: jie_pin@126.com

Add: 8th Floor, JianYehuaYuan
 No. 32, Jianye Road,
 Jinshui District,
 Zhengzhou City, P.R.C.

Tel: (0371) 66523587
 Fax: (0371) 66523587
 E-mail: jie_pin@126.com



本图纸版权归本公司所有, 不得抄袭或挪为他用, 违者必究; 所有尺寸, 必须以实地测量为准; 如属现场变更, 应事先书面通知设计师。
 Our company has the copyright of the blueprint. It will be prosecuted that the blueprint is plagiarized or appropriated. All the size shall be subject to the actual measurement. It shall inform the designer in advance that it needs to be altered on the site.

工程名称
 Project
 郑州大学逸夫楼改造

图例项目
 Drawing Title
 三楼插座图

总设计师 chief-designer	刘杰
项目设计师 project-designer	刘杰
设计 Designer	刘杰
绘图 drawer	张高亮
校对 Check	张高亮
审核 Checker	刘杰
日期 Date	2020.10.27
比例 Scale	1:100
图幅 limit	A1

修改
Revision

日期
Date
河南中正装饰工程有限公司

图纸编号
Drawing No.
李明明
2021.10.20

共 114 页 第 2 页
 郑州大学建设科技集团有限公司
 张明浩

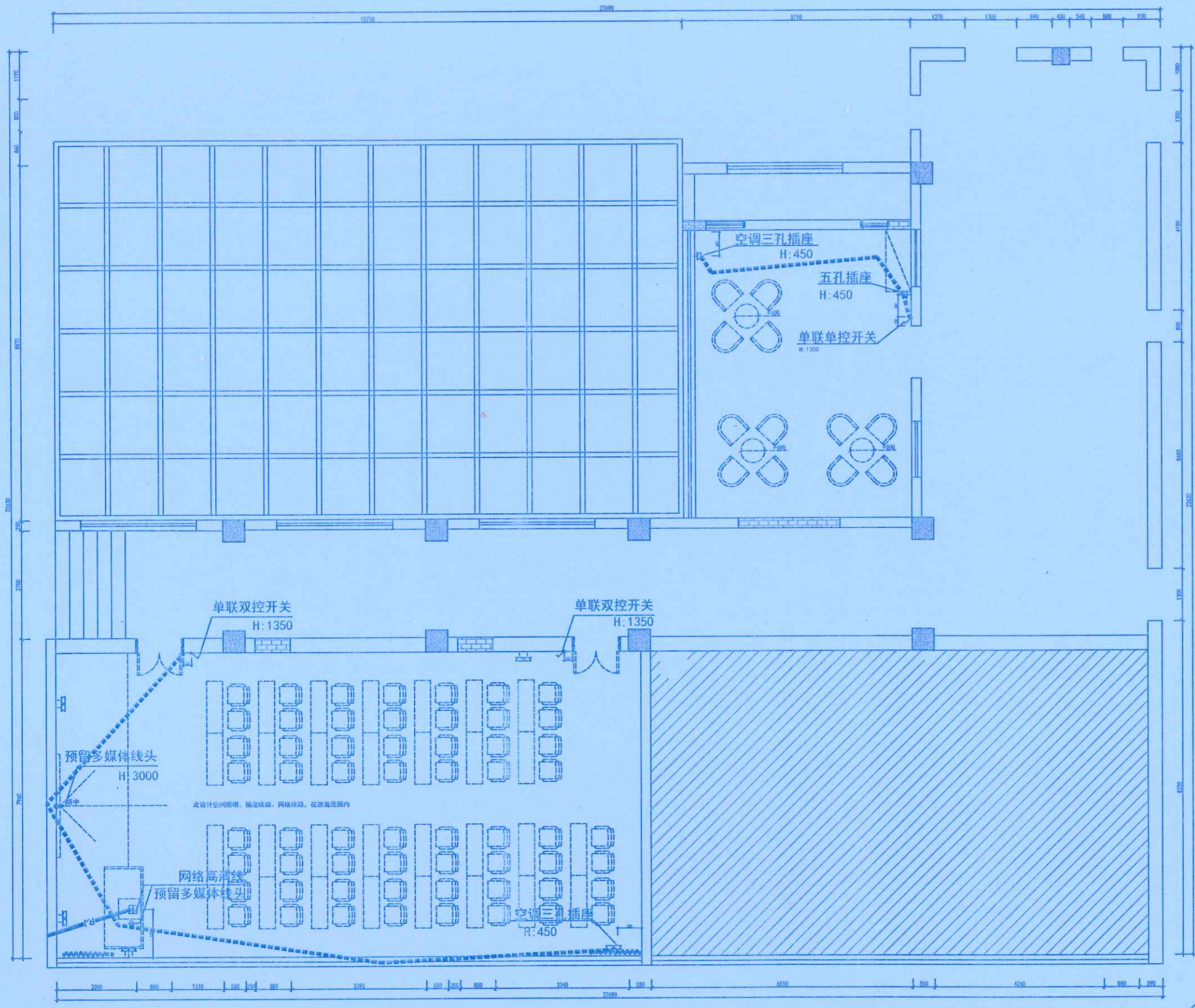

注: 照明电线穿管, PVC16线管, 插座: 镀锌钢管20线管。
 照明电线BV1.5平方, 插座线为BV4平方。(单股铜芯导线)
 敷设方式: 墙、地暗敷, 顶面明敷。
 底盒均为: 86铁盒, 网络线为高清线

PLAN 三楼插座图
 比例 1:50

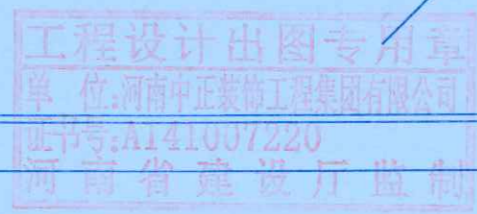



地址: 郑州市文化路英才街6号
 郑州大学逸夫楼
 电话: (0371) 66523587
 传真: (0371) 66523587
 E-mail: jie_pin@126.com

Add: 8th Floor, JianYueYuan
 No. 32, Jianye Road,
 Jinshui District,
 Zhengzhou City, P.R.C.

Tel: (0371) 66523587
 Fax: (0371) 66523587
 E-mail: jie_pin@126.com



本图纸应视为本公司所有, 不得抄袭或挪为他用, 违者必究; 所有尺寸, 必须以实地度量为准; 如需现场变更, 应事先书面通知设计师。
 Our company has the copyright of the blueprint. It will be prosecuted that the blueprint is plagiarized or appropriated. All the size shall be subject to the actual measurement. It shall inform the designer in advance that it needs to be altered on the site.

工程名称
Project
郑州大学逸夫楼改造

图别项目
Drawing Title
照明平面图

总设计师 chief-designer	刘志
项目设计师 project-designer	刘杰
设计 Designer	刘杰
绘图 drawer	李国栋
校对 Check	张惠能
审核 Checker	赵跃
日期 Date	2020.10.27
比例 Scale	1:100
图幅 limit	A1

修改 Revision	日期 Date
----------------	------------

河南中正装饰工程有限公司
 李国栋
 张惠能
 赵跃
 日期: 2021.12.20
 共 114 页 第 3 页
 郑州大学建设科技集团有限公司
 张伊浩

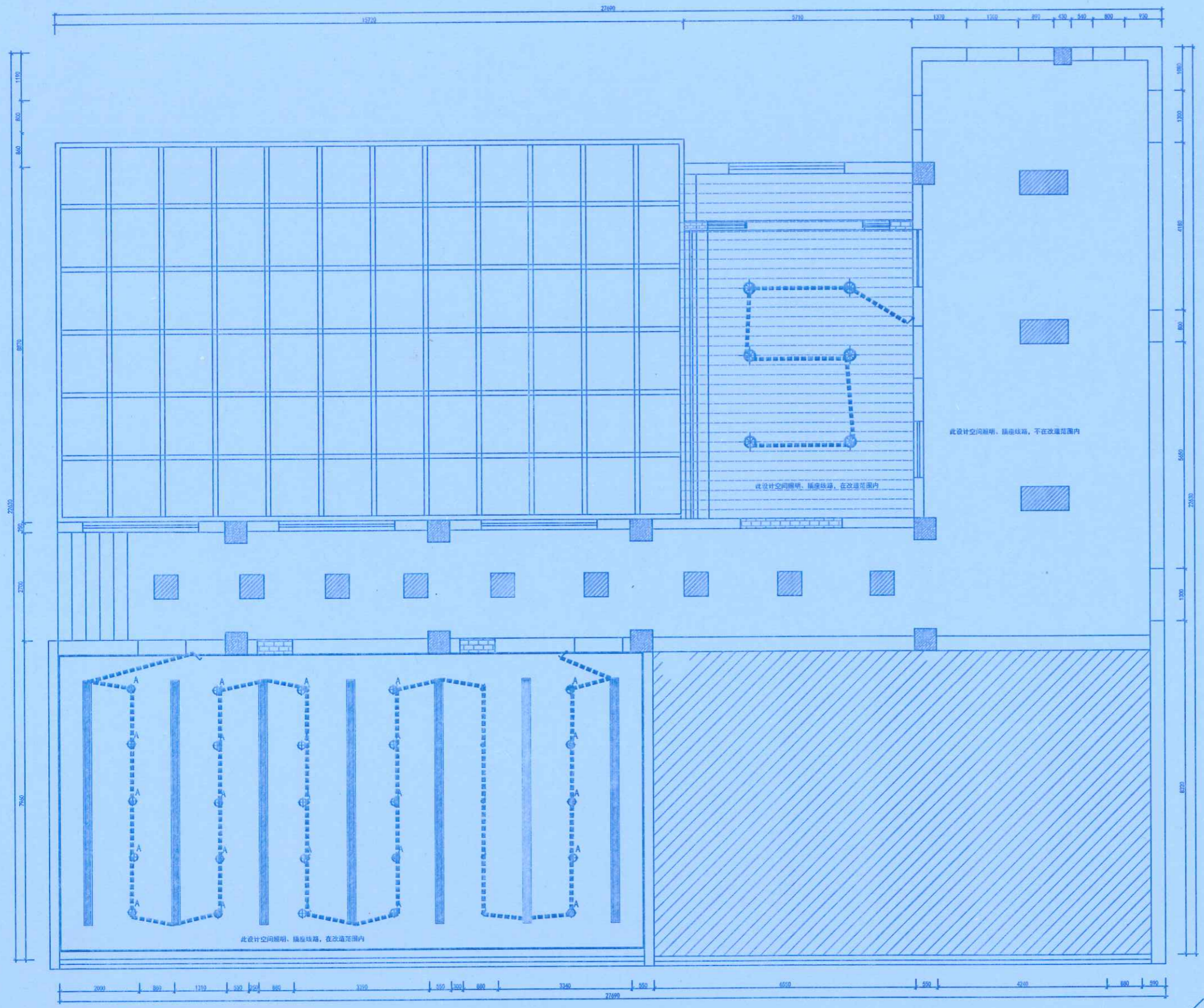
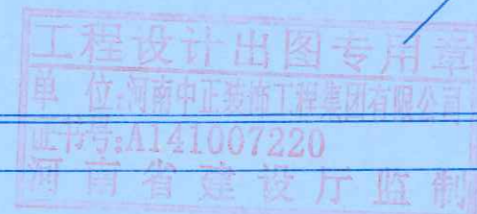

注: 照明电线穿管, PVC16线管, 插座: 镀锌钢管20线管。
 照明电线BV1.5平方/插座线为BV4平方。(单股铜芯导线)
 敷设方式: 墙、地暗敷, 顶面明敷。
 底盒均为: 86铁盒

PLAN 三楼照明平面图
 比例: 1:100

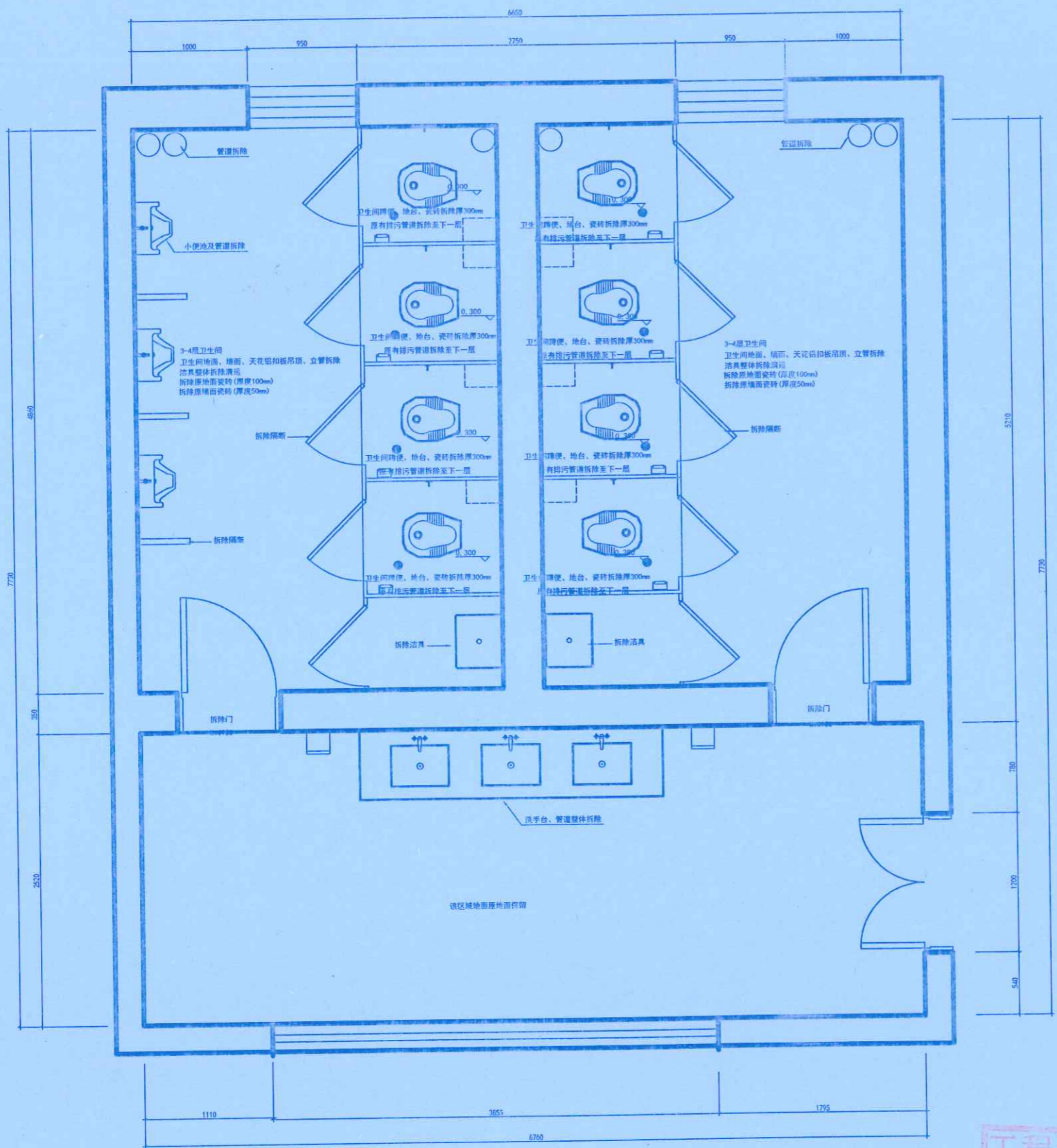

PLAN 三层卫生间拆除图
比例: 1:50



地址: 郑州市文化路英才街6号
 电话: (0371) 66523587
 传真: (0371) 66523587
 E-mail: jie_pin@126.com
 Add: 8th Floor, JianYelluaYuan
 No.32, Jianye Road,
 Jinshui District,
 Zhengzhou City, P. R. C.
 Tel: (0371) 66523587
 Fax: (0371) 66523587
 E-mail: jie_pin@126.com

备注
Notes

本图纸版权为本公司所有, 不得抄袭或挪为他用, 违者必究; 所有尺寸, 必须以实地测量为准; 如需现场变更, 应事先书面通知设计师。
 Our company has the copyright of the blueprint. It will be prosecuted that the blueprint is plagiarized or appropriated. All the size shall be subject to the actual measurement. It shall inform the designer in advance that it needs to be altered on the site.



工程名称
Project

郑州大学逸夫楼改造

图别项目
Drawing Title

卫生间拆改图

总设计师
chief-designer
项目设计师
project-designer
设计
Designer
绘图
drawer
校对
Check
审核
Checker

李未杰
李未杰
李未杰
李未杰

日期
Date
比例
Scale
图幅
limit

2020.10.27
1:100
A1

修改
Revision
日期
Date

河南中正装饰工程有限公司
 李明明
 王少松
 2021.10.20
 张甲

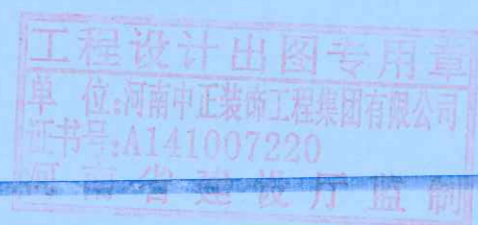

图纸编号
Drawing No.

3P

共 114 页 第 44 页

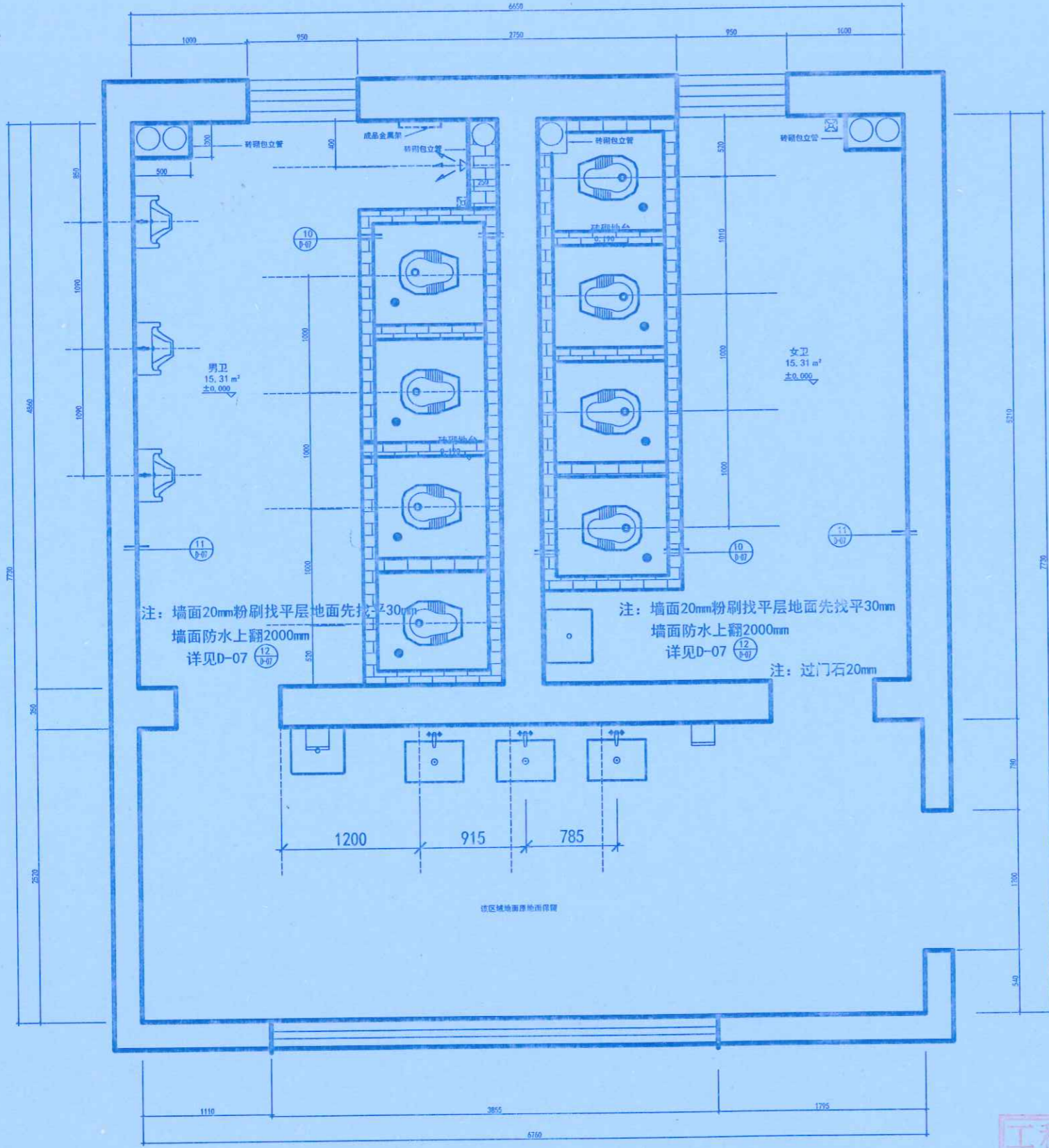

PLAN 三层卫生间新建图
比例 1:50



地址: 郑州市文化路英才街6号
 中州大学雅真楼
 电话: (0371) 66523587
 传真: (0371) 66523587
 E-mail: jie_pin@126.com
 Add: 8th Floor, JianYehuaYuan
 No.32, Jianye Road,
 Jinshui District,
 Zhengzhou City, P. R. C.
 Tel: (0371) 66523587
 Fax: (0371) 66523587
 E-mail: jie_pin@126.com

备注
Notes

本图纸版权为本公司所有, 不得抄袭或挪为他用, 违者必究; 所有尺寸, 必须以实地测量为准; 如需现场变更, 应事先书面通知设计师。
 Our company has the copyright of the blueprint. It will be prosecuted if the blueprint is plagiarized or appropriated. All the size shall be subject to the actual measurement. It shall inform the designer in advance that it needs to be altered on the site.

工程名称
Project

郑州大学逸夫楼改造

图则项目
Drawing Title

新建图

总设计师
chief-designer

刘杰

项目设计师
project-designer

刘杰

设计
Designer

刘杰

绘图
drawer

刘杰

校对
Check

刘杰

审核
Checker

日期
Date

2020.10.27

比例
Scale

1:100

图幅
limit

A1

修改
Revision

日期
Date

河南中正装饰工程集团有限公司

李明

王少松

图纸编号
Drawing No.

3P-1

日期
Date

2021.10.20

共 114 页 第 45 页

李

张甲

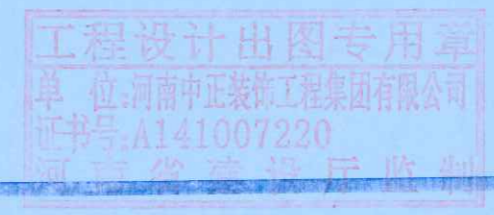

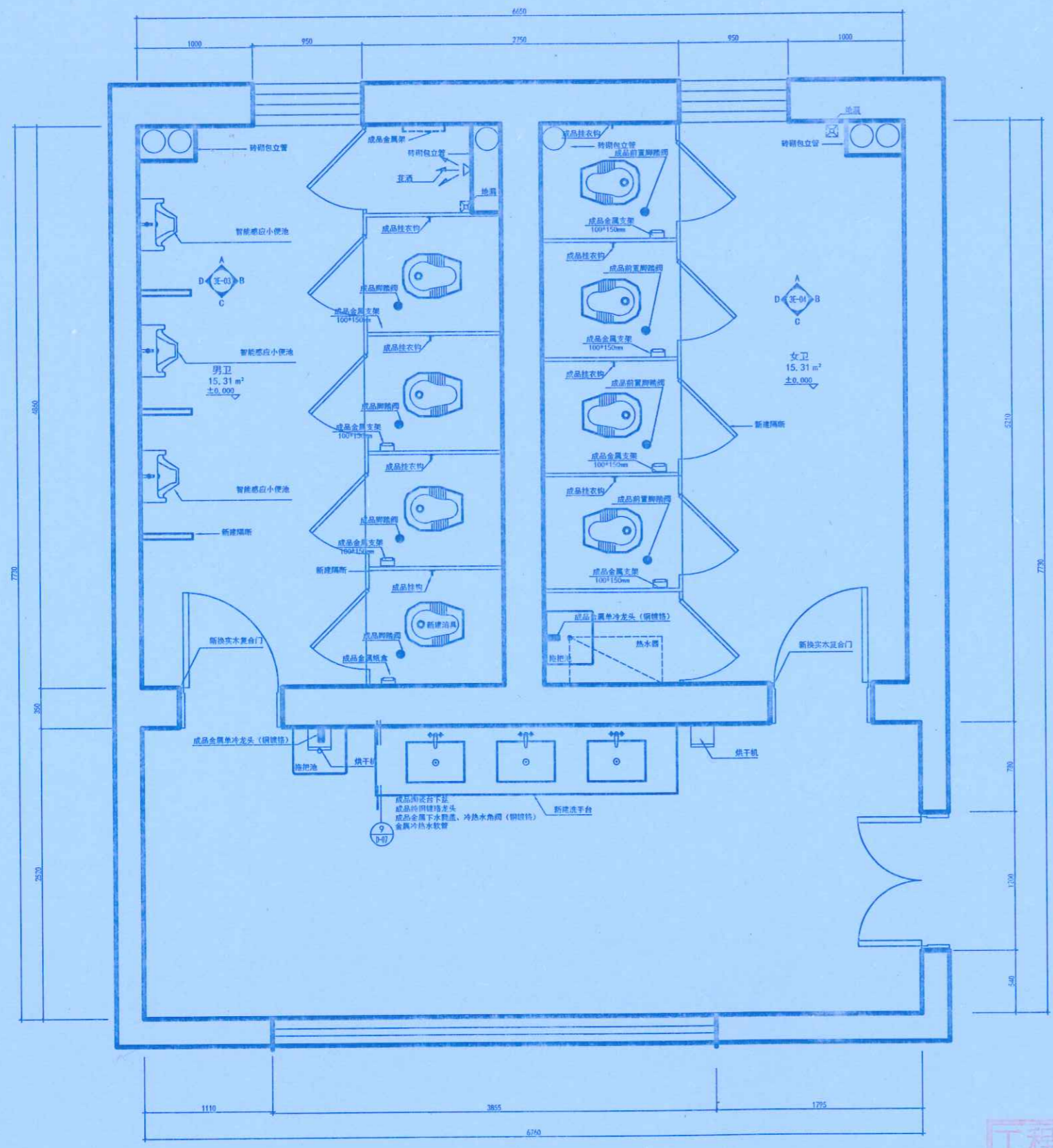

PLAN 三层卫生间平面图
比例: 1:50



地址: 郑州市文化路英才街6号
中州大学推真楼
电话: (0371) 66523587
传真: (0371) 66523587
E-mail: jie_pin@126.com

Add: 8th Floor, JianYehuaYuan
No. 32, Jianye Road,
Jinshui District,
Zhengzhou City, P. R. C.

Tel: (0371) 66523587
Fax: (0371) 66523587
E-mail: jie_pin@126.com

备注
Notes

本图版权为本公司所有, 不得抄袭或挪为他用, 违者必究; 所有尺寸, 必须以实地测量为准; 如需现场变更, 应事先书面通知设计师。

Our company has the copyright of the blueprint. It will be prosecuted if the blueprint is plagiarized or appropriated. All the size shall be subject to the actual measurement. It shall inform the designer in advance that it needs to be altered on the site.

工程名称
Project

郑州大学逸夫楼改造

图则项目
Drawing Title

卫生间平面图

总设计师 chief-designer	刘志
项目设计师 project-designer	李明明
设计 Designer	李明明
绘图 drawer	李明明
校对 Check	李明明
审核 Checker	李明明
日期 Date	2020.10.27
比例 Scale	1:100
图幅 Limit	A1

修改
Revision

日期
Date 河南中正装饰工程有限公司

李明明 审核人 王少松

图纸编号
Drawing No.

3P-1 编制日期 2021.10.20

共 114 页第 46 页

郑州大学建设科技集团有限公司 张甲





地址: 郑州市文化路英才街4号
 中州大学雅真楼
 电话: (0371) 66523587
 传真: (0371) 66523587
 E-mail: jie_pin@126.com

Add: 8th Floor, JianYeluaYuan
 No. 32, Jianye Road,
 Jinshui District,
 Zhengzhou City, P. R. C.

Tel: (0371) 66523587
 Fax: (0371) 66523587
 E-mail: jie_pin@126.com

备注
Notes

本图版权为本公司所有, 不得抄袭或挪为他用, 违者必究; 所有尺寸, 必须以实地测量为准; 如需现场变更, 应事先书面通知设计师。
 Our company has the copyright of the blue-print. It will be prosecuted that the blue-print is plagiarized or appropriated. All the size shall be subject to the actual measurement. It shall inform the designer in advance that it needs to be altered on the site.

工程名称
Project

郑州大学逸夫楼改造

图则项目
Drawing Title

卫生间天花图



总设计师
chief-designer
项目设计师
project-designer
设计
Designer
绘图
drawer
校对
Check

李未杰
李未杰
李未杰

审核
Checker

日期
Date

2020.10.27

比例
Scale

1:100

图幅
Limit

A1

修改
Revision

日期
Date

河南中正装饰工程有限公司

李明明

至少松

图纸编号
Drawing No.

3P-13

共 114 页第 4 页

郑州大学建设科技集团有限公司
张甲信

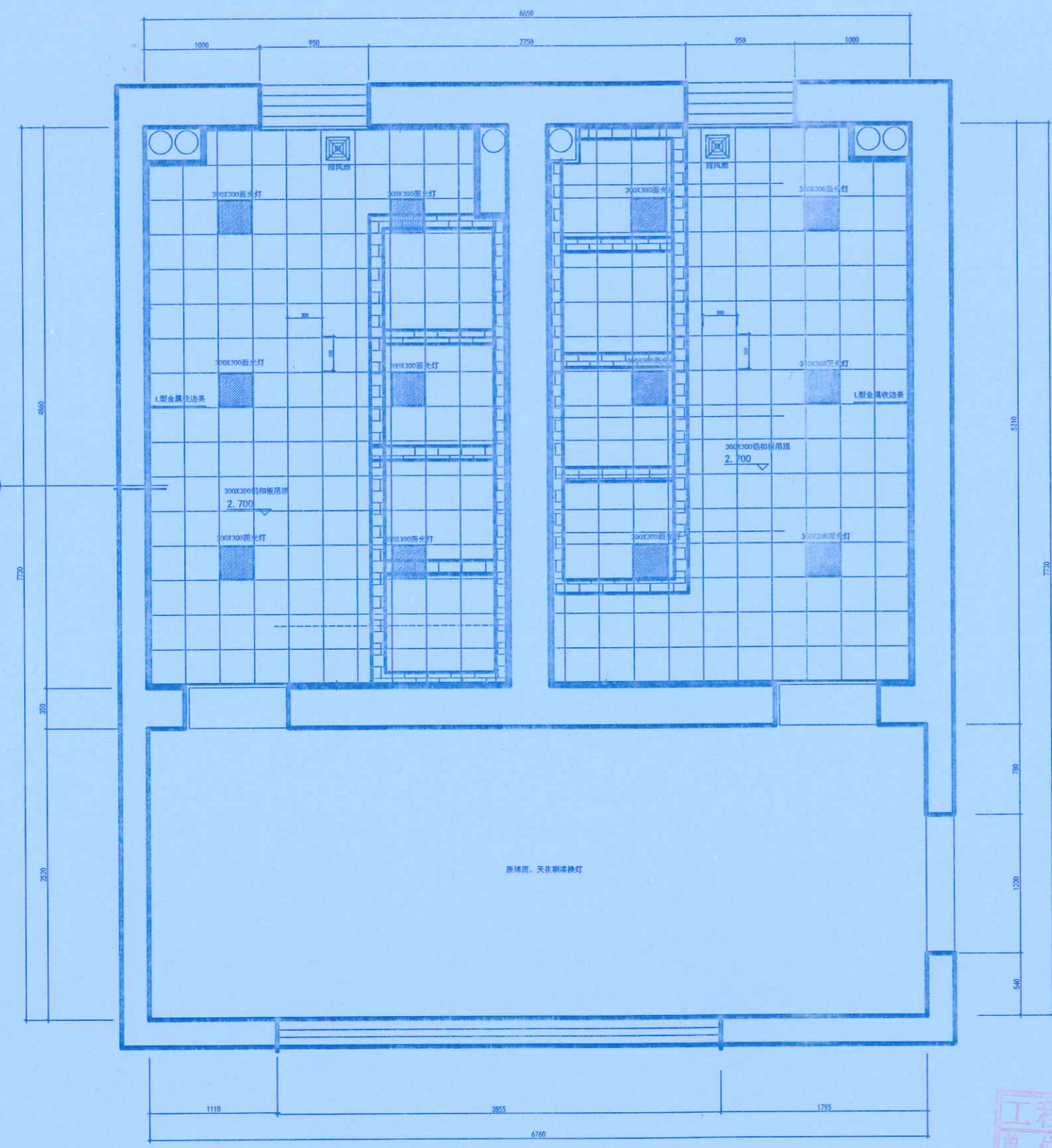

灯具图例	
名称	图例
LED筒灯	
LED灯带	
LED平板灯	
射灯	
LED线性灯	
排风扇	

PLAN 三层卫生间天花图
比例: 1:50

注: 照明电线穿管, PVC16线管, 插座: 镀锌钢管20线管。
 照明电线BV1.5平方/插座线为BV4平方。(单股铜芯导线)
 敷设方式: 墙、地暗敷, 顶面明敷。
 底盒均为: 86铁盒

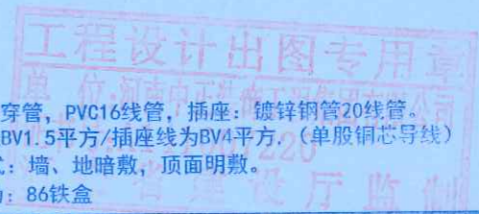



地址: 郑州市文化路英才街6号
 中州大学雅真楼
 电话: (0371) 66523587
 传真: (0371) 66523587
 E-mail: jie_pin@126.com

Add: 8th Floor, JianYelluaYuan
 No. 32, Jiayue Road,
 Jinshui District,
 Zhengzhou City, P. R. C.

Tel: (0371) 66523587
 Fax: (0371) 66523587
 E-mail: jie_pin@126.com

备注
 Notes

本图纸版权为本公司所有, 不得抄袭或挪为他用, 违者必究; 所有尺寸, 必须以实地测量为准; 如需现场变更, 应事先书面通知设计师。

Our company has the copyright of the blueprint. It will be prosecuted if the blueprint is plagiarized or appropriated. All the size shall be subject to the actual measurement. It shall inform the designer in advance that it needs to be altered on the site.

工程名称
 Project

郑州大学逸夫楼改造

图则项目
 Drawing Title

开关连线图

总设计师
 chief-designer

刘浩

项目设计师
 project-designer

设计
 Designer

刘浩

绘图
 drawer

刘浩

校对
 Check

审核
 Checker

日期
 Date

比例
 Scale

图幅
 limit

修改
 Revision

日期
 Date

图纸编号
 Drawing No.

共 114 页第



工程设计出图专用章

单位: 河南中正装饰工程有限公司

证书号: A141007220

注: 照明电线穿管, PVC16线管, 插座: 镀锌钢管20线管。
 照明电线BV1.5平方/插座线为BV4平方。(单股铜芯导线)
 敷设方式: 墙、地暗敷, 顶面明敷。
 底盒均为: 86铁盒

灯具图例	
名称	图例
LED射灯	
LED灯带	
LED筒灯	
射灯	
LED筒灯	
排风扇	

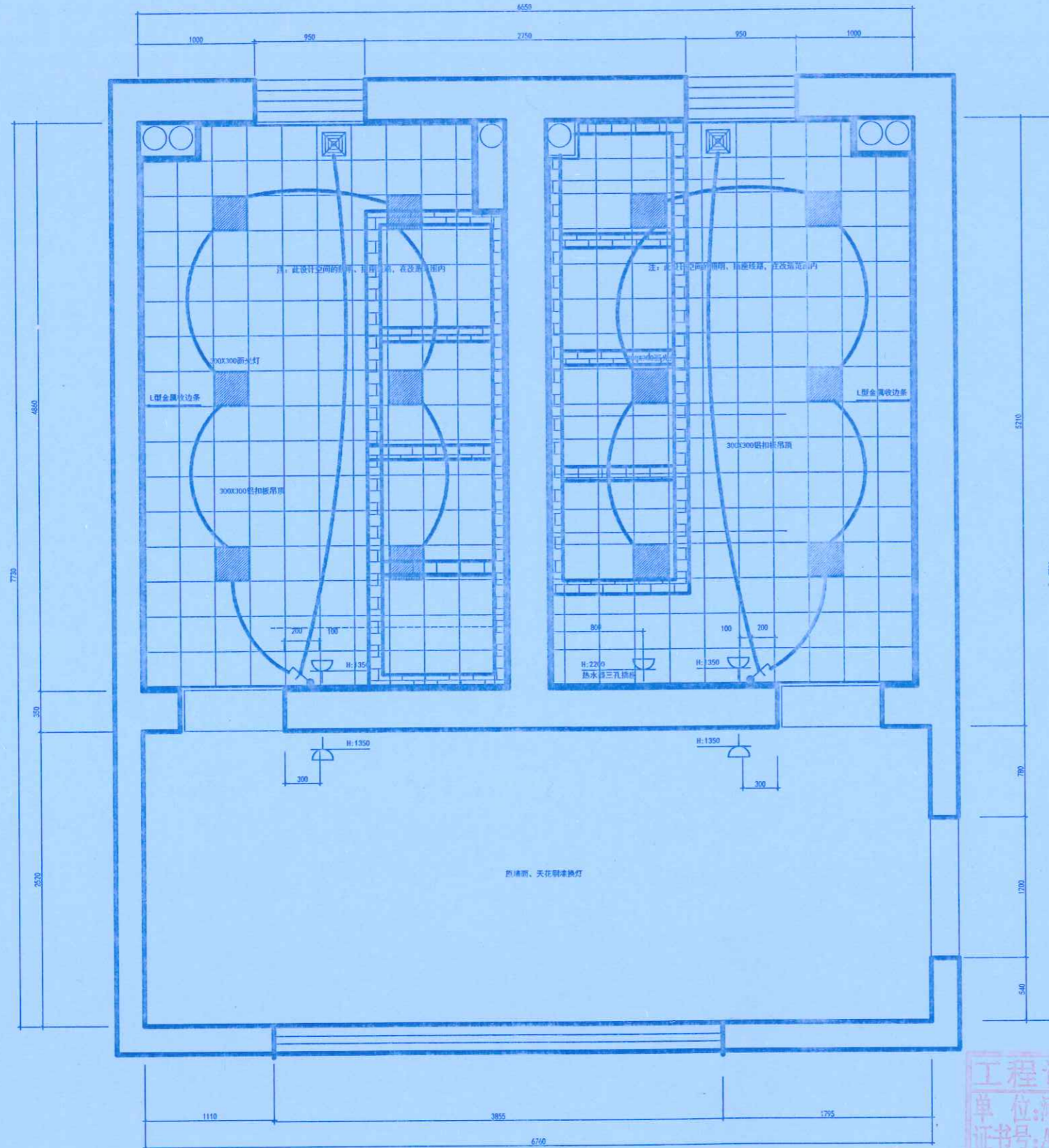

PLAN 三层卫生间开关连线图
 比例: 1:50

河南中正装饰工程有限公司
 李明明 审核人 王少松
 日期 2021.10.20
 郑州大学建设科技集团有限公司
 张甲



地址: 郑州市文化路英才街6号
 中州大学雅真楼
 电话: (0371) 66523587
 传真: (0371) 66523587
 E-mail: jie_pin@126.com

Add: 8th Floor, JianYelluaYuan
 No. 32, Jinye Road,
 Jinshui District,
 Zhengzhou City, P. R. C.

Tel: (0371) 66523587
 Fax: (0371) 66523587
 E-mail: jie_pin@126.com

备注
Notes



本图纸版权为本公司所有, 不得抄袭或挪为他用, 违者必究; 所有尺寸, 必须以实地测量为准; 如属现场变更, 应事先书面通知设计师。
 Our company has the copyright of the blueprint. It will be prosecuted that the blueprint is plagiarized or appropriated. All the size shall be subject to the actual measurement. It shall inform the designer in advance that it needs to be altered on the site.

工程名称
Project

郑州大学逸夫楼改造

图则项目
Drawing Title

卫生间地铺图

总设计师 chief-designer	刘志
项目设计师 project-designer	李真
设计 Designer	李真
绘图 drawer	李真
校对 Check	李真
审核 Checker	李真
日期 Date	2020.10.27
比例 Scale	1:100
图幅 limit	A1

修改 Revision	日期 Date
	河南中正装饰工程集团有限公司
	李明明
图纸编号 Drawing No.	3P-1
	2021.10.20

共 114 页

河南中正装饰工程集团有限公司
 王少松
 2021.10.20
 郑州大学建设科技集团有限公司
 李真

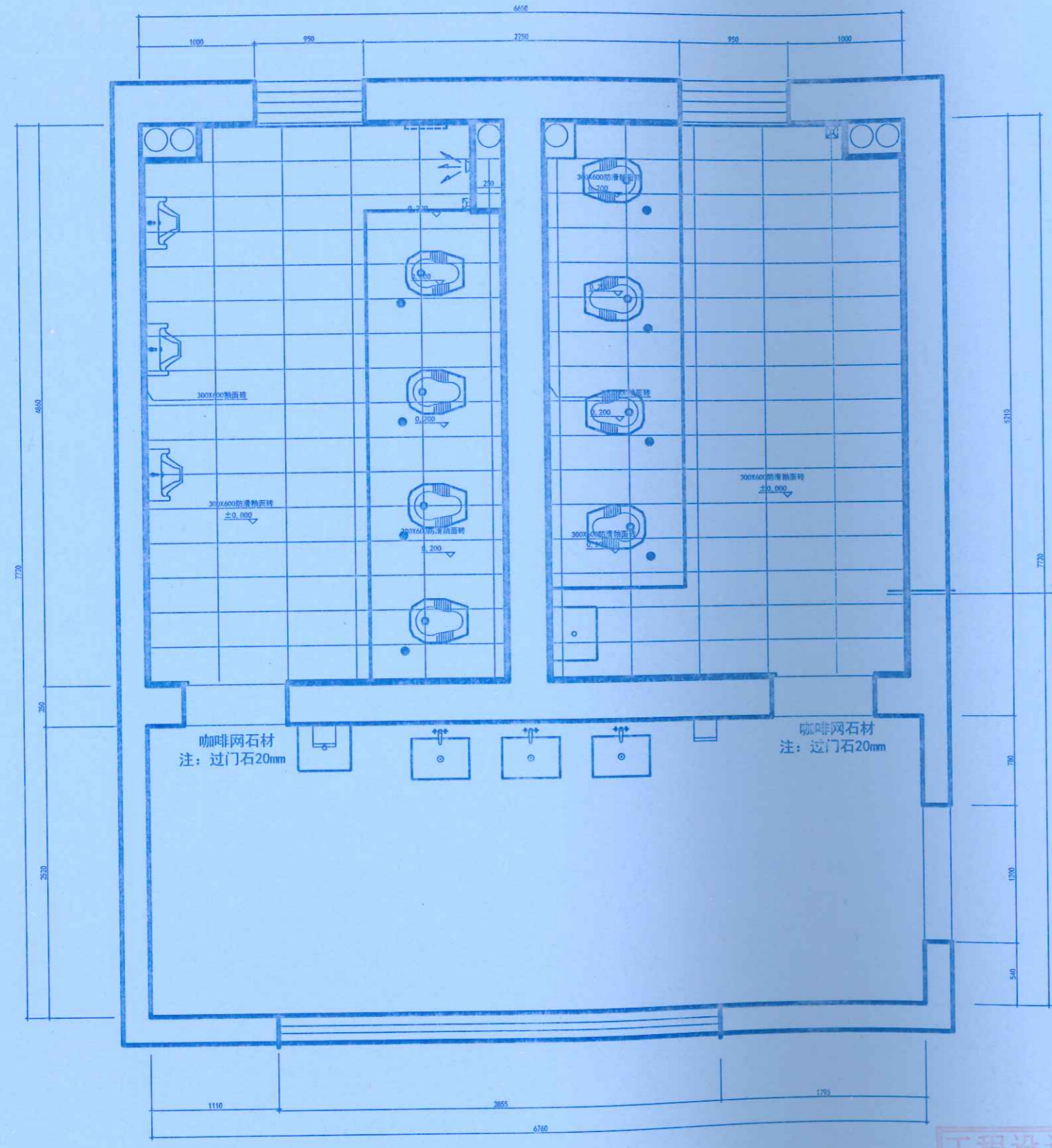

PLAN 三层卫生间地铺图
比例: 1:50

工程设计出图专用章
 单位: 河南中正装饰工程集团有限公司
 证书号: A141007220
 河南省建设厅监制



地址: 郑州市文化路英才街6号
 中州大学雅苑楼
 电话: (0371) 66523587
 传真: (0371) 66523587
 E-mail: jie_pin@126.com

Add: 8th Floor, JianYelluaYuan
 No. 32, Jianye Road,
 Jinshui District,
 Zhengzhou City, P. R. C.

Tel: (0371) 66523587
 Fax: (0371) 66523587
 E-mail: jie_pin@126.com

备注
Notes

本图版权为本公司所有, 不得抄袭或挪为他用, 违者必究; 所有尺寸, 必须以实地测量为准; 如需现场变更, 应事先书面通知设计师。
 Our company has the copyright of the blue-print. It will be prosecuted if the blueprint is plagiarized or appropriated. All the size shall be subject to the actual measurement. It shall inform the designer in advance that it needs to be altered on the site.

工程名称
Project

郑州大学逸夫楼改造

图则项目
Drawing Title

卫生间给排水图

总设计师 chief-designer	刘志
项目设计师 project-designer	李少松
设计 Designer	李少松
绘图 drawer	李少松
校对 Check	李少松
审核 Checker	李少松
日期 Date	2020.10.27
比例 Scale	1:100
图幅 limit	A1

修改 Revision	日期 Date	河南中正装饰工程有限公司
		李少松
图纸编号 Drawing No.		3P-1
		王少松
		2021.10.20
		郑州大学建设科技集团有限公司
		张甲



工程设计出图专用章
 单位: 河南中正装饰工程有限公司
 证书号: A141007220
 河南省建设厅监制

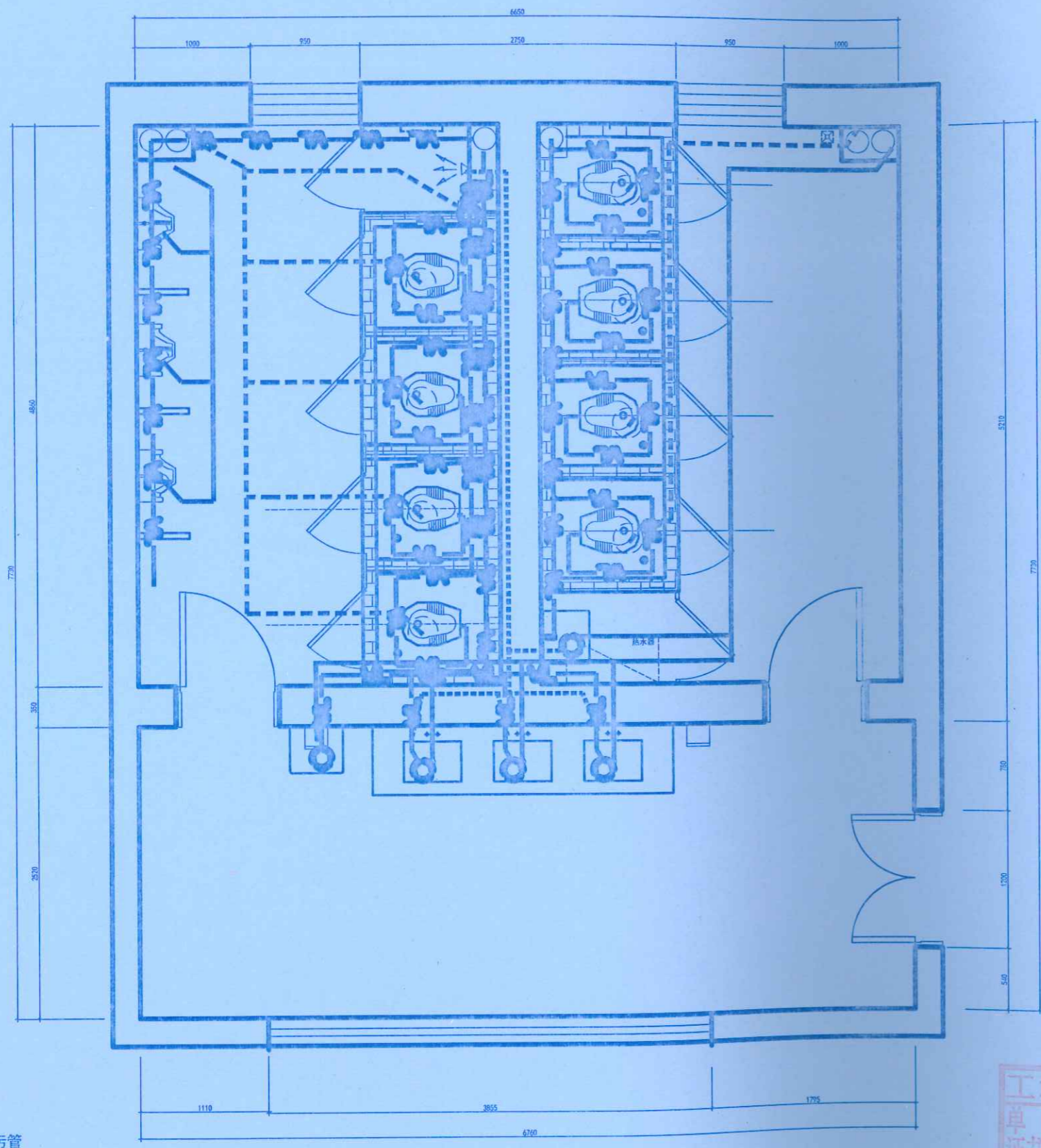

- PVC110排污管
- PVC65排水管
- PPR20冷给水管 (使用热给水管)
- PPR20热给水管

PLAN 三层卫生间给排水图
 比例: 1:50



地址: 郑州市文化路英才街6号
 中州大学准真楼
 电话: (0371) 66523587
 传真: (0371) 66523587
 E-mail: jie_pin@126.com

Add: 8th Floor, JianYelluaYuan
 No. 32, Jianye Road,
 Jinshui District,
 Zhengzhou City, P. R. C.

Tel: (0371) 66523587
 Fax: (0371) 66523587
 E-mail: jie_pin@126.com

备注
Notes

本图版权归本公司所有, 不得抄袭或挪为他用, 违者必究; 所有尺寸, 必须以实地测量为准; 如需现场变更, 应事先书面通知设计师。
 Our company has the copyright of the blueprint. It will be prosecuted that the blueprint is plagiarized or appropriated. All the size shall be subject to the actual measurement. It shall inform the designer in advance that it needs to be altered on the site.

工程名称
Project

郑州大学逸夫楼改造

图则项目
Drawing Title

照明插座平面图

总设计师
chief designer

刘总

项目设计师
project designer

李少松

设计
Designer

绘图
drawer

校对
Check

审核
Checker

日期
Date

2020.10.27

比例
Scale

1:100

图幅
limit

A1

修改
Revision

日期
Date

河南中正装饰工程集团有限公司

李少松

3P-1

共 114 页第 51

李少松

张少松

张少松

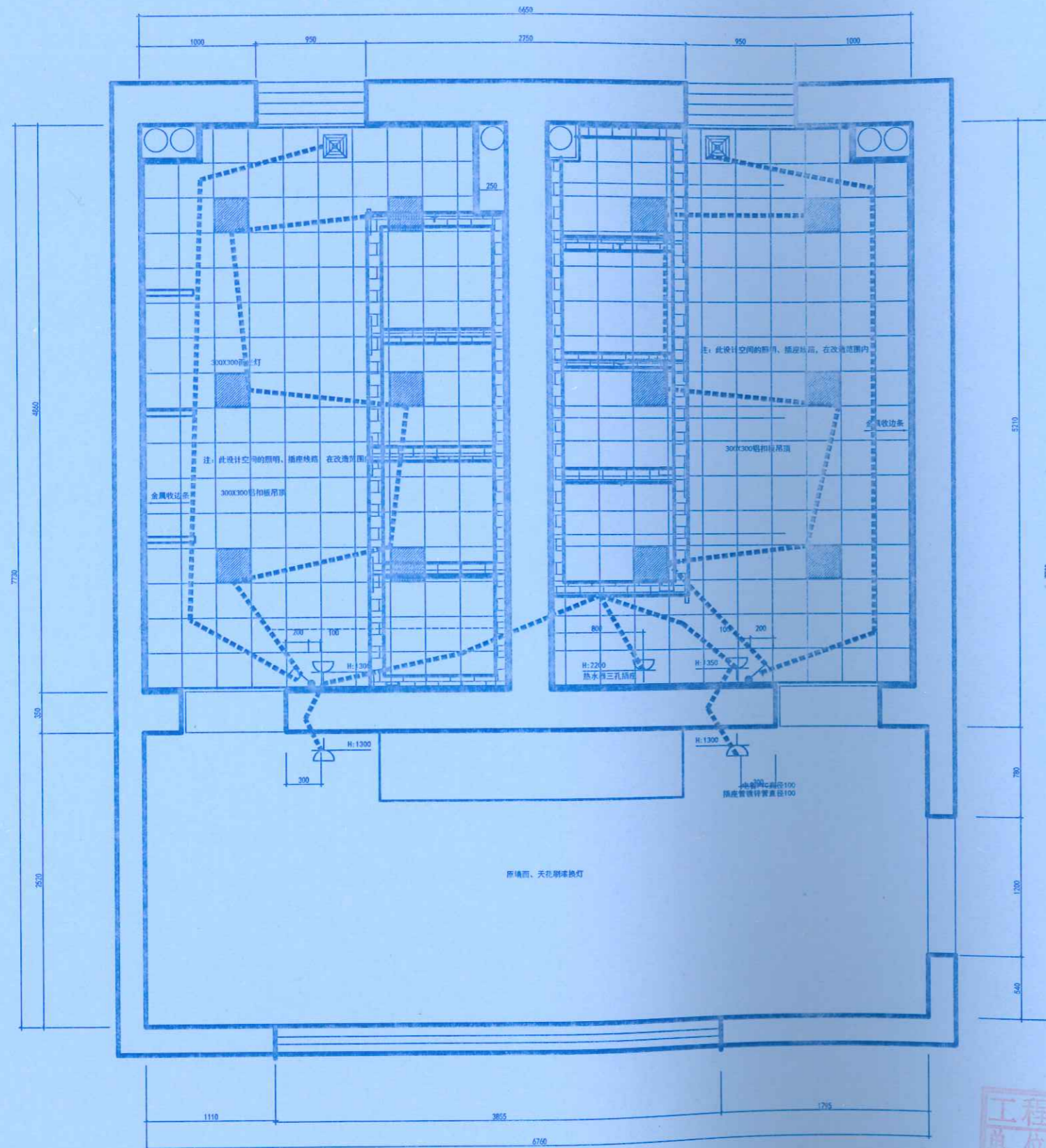

灯具图例	
名称	图例
LED射灯	☼
LED灯带	—
LED平板灯	☐
筒射灯	⊙
LED筒射灯	⊗
射灯筒	⊠

PLAN 三层卫生间照明插座平面图
比例: 1:50



地址: 郑州市文化路英才街6号
 中州大学逸夫楼
 电话: (0371) 66523587
 传真: (0371) 66523587
 E-mail: jie_pin@126.com

Add: 8th Floor, JianYehuaYuan
 No. 32, Jiayue Road,
 Jinshui District,
 Zhengzhou City, P. R. C.

Tel: (0371) 66523587
 Fax: (0371) 66523587
 E-mail: jie_pin@126.com



备注
 Notes

本图纸版权为本公司所有, 不得抄袭或挪为他用, 违者必究; 所有尺寸, 必须以实地测量为准; 如需现场变更, 应事先书面通知设计师。
 Our company has the copyright of the blueprint. It will be prosecuted that the blueprint is plagiarized or appropriated. All the size shall be subject to the actual measurement. It shall inform the designer in advance that it needs to be altered on the site.

工程名称
 Project

郑州大学逸夫楼改造

图例项目
 Drawing Title

四楼改造部分原建图

总设计师 chief-designer	刘志
项目设计师 project-designer	李坤
设计 Designer	李坤
绘图 drawer	李坤
校对 Check	李坤
审核 Checker	李坤

日期 Date	2020.10.27
比例 Scale	1:100
图幅 Limit	A1

修改 Revision	日期 Date	河南中正装饰工程集团有限公司 李坤	审核人 王少松
图纸编号 Drawing No.	4P-0	日期 2021.10.20	

共 114 页第 52 页

工程设计出图专用章
 单位: 河南中正装饰工程集团有限公司
 证书号: A141007220
 河南省建设厅监制

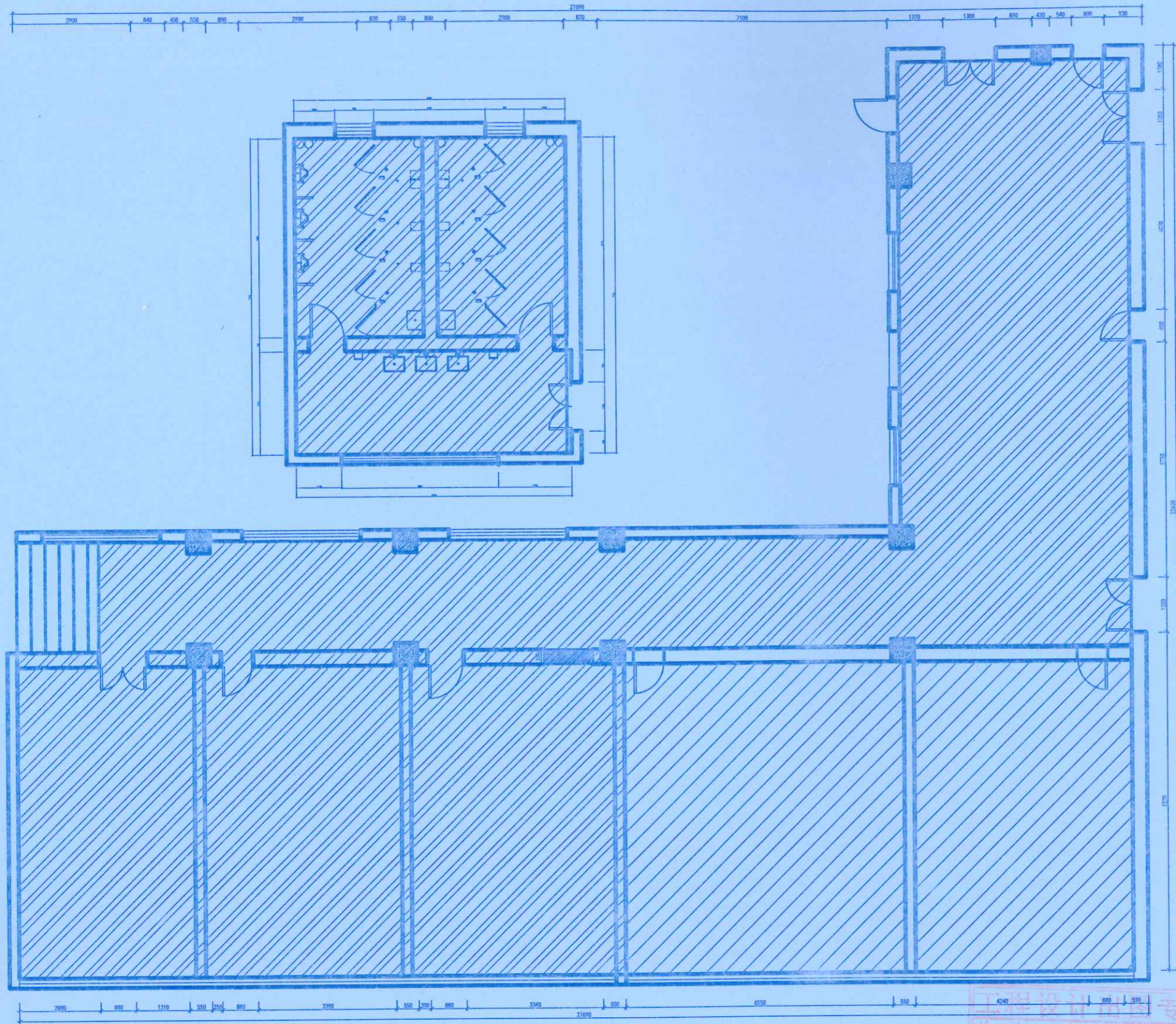

PLAN 四楼改造部分原建图
 比例: 1:100

郑州大学建设科技集团有限公司
 李坤



地址: 郑州市文化路英才街6号
 中州大学雅真楼
 电话: (0371) 66523587
 传真: (0371) 66523587
 E-mail: jie_pin@126.com

Address: 8th Floor, JianYelluoYuan
 No. 32, Jinyue Road,
 Jinshui District,
 Zhengzhou City, P. R. C.

Tel: (0371) 66523587
 Fax: (0371) 66523587
 E-mail: jie_pin@126.com

备注
 Notes



本图版权为本公司所有, 不得抄袭或挪为他用, 违者必究; 所有尺寸, 必须以实地测量为准; 如需现场变更, 应事先书面通知设计师。
 Our company has the copyright of the blueprint. It will be prosecuted if the blueprint is plagiarized or appropriated. All the size shall be subject to the actual measurement. It shall inform the designer in advance that it needs to be altered on the site.

工程名称
 Project

郑州大学逸夫楼改造

图则项目
 Drawing Title

四楼原建图

总设计师
 chief-designer

刘总

项目设计师
 project-designer

刘建

设计
 Designer

绘图
 drawer

校对
 Check

审核
 Checker

日期
 Date

2020.10.27

比例
 Scale

1:100

图幅
 limit

A1

修改
 Revision

日期
 Date

2021.10.20

图纸编号
 Drawing No.

4P-02

共 114 页第 53 页

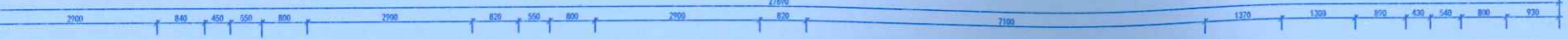

新增灯具总表		
位置	名称	数量
4楼会议室	LED筒灯	55
公共区域	LED筒灯	98
1楼-2楼吊顶	LED灯带	45
1楼-2楼吊顶	高压插头	3
公区、办公区	LED平板灯	89
公区	嵌入式筒射灯	15
楼梯间	LED吸顶灯	7
一楼大厅	LED吸顶灯	9
4楼会议室	LED吸顶灯 直径1000高300mm	1

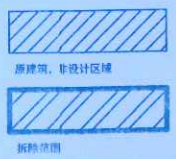
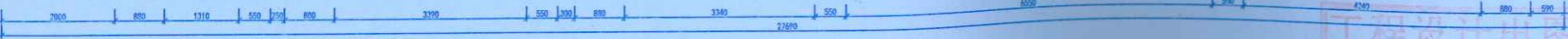
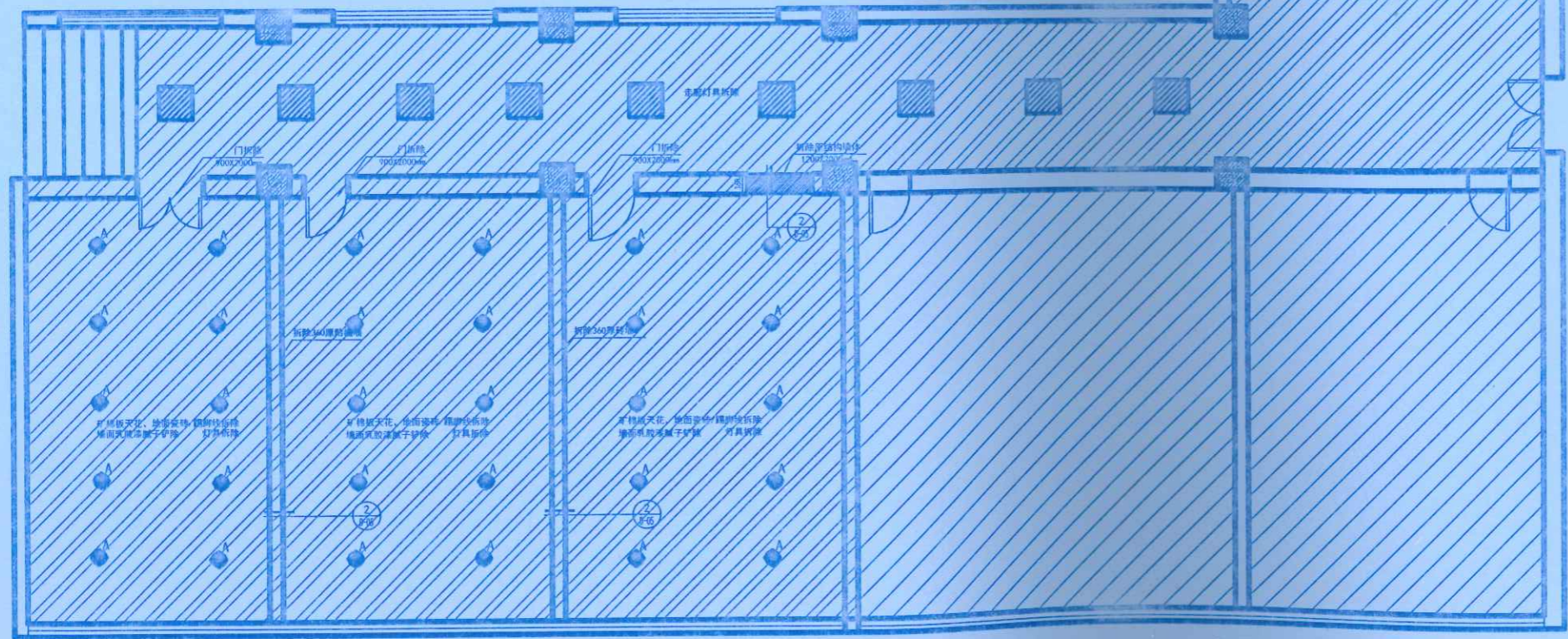
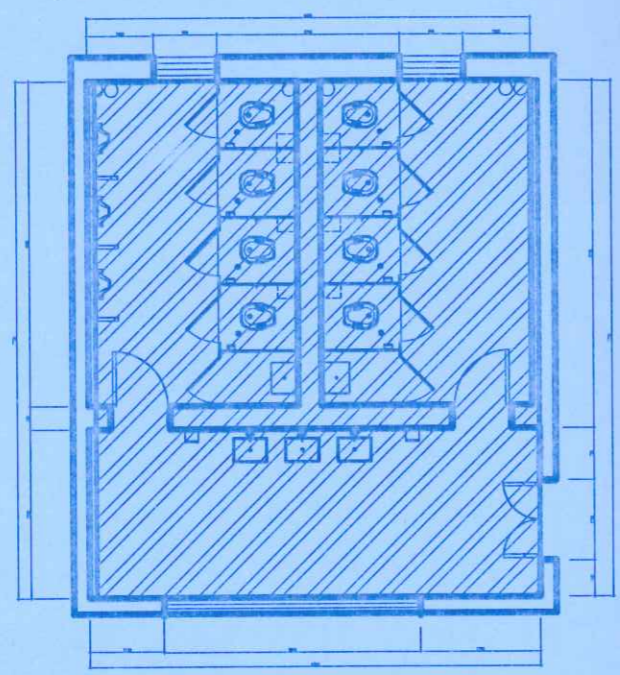

PLAN 四楼原建图
 比例: 1:50



河南中正装饰工程有限公司
 李明明 审核人 王少松
 2021.10.20
 郑州大学建设科技集团有限公司
 张甲强



地址: 郑州市文化路英才街6号
 中州大学雅直楼
 电话: (0371) 66523587
 传真: (0371) 66523587
 E-mail: jie_pin@126.com

Addr: 8th Floor, JianYeluaYuan
 No. 32, Jianye Road,
 Jinshui District,
 Zhengzhou City, P. R. C.

Tel: (0371) 66523587
 Fax: (0371) 66523587
 E-mail: jie_pin@126.com



本图版权归本公司所有, 不得抄袭或据为他用, 违者必究; 所有尺寸, 必须以实地测量为准; 如需现场变更, 应事先书面通知设计师。
 Our company has the copyright of the blueprint. It will be prosecuted that the blueprint is plagiarized or appropriated. All the size shall be subject to the actual measurement. It shall inform the designer in advance that it needs to be altered on the site.

工程名称
 Project
 郑州大学逸夫楼改造

图则项目
 Drawing Title
 四楼拆改图

总设计师 chief-designer	刘志
项目设计师 project-designer	刘志
设计 Designer	刘志
绘图 drawer	刘志
校对 Check	刘志
审核 Checker	刘志
日期 Date	2020, 10, 27
比例 Scale	1:100
图幅 limit	A1

修改 Revision	日期 Date	河南中正装饰工程集团有限公司 李明明	审核人 王少松
		日期 Date	2021.10.20
图纸编号 Drawing No.	4P03 郑州大学建设科技集团有限公司 张军		

共 114 页第 54 页

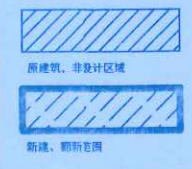
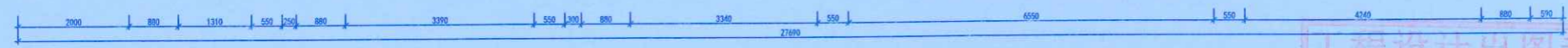
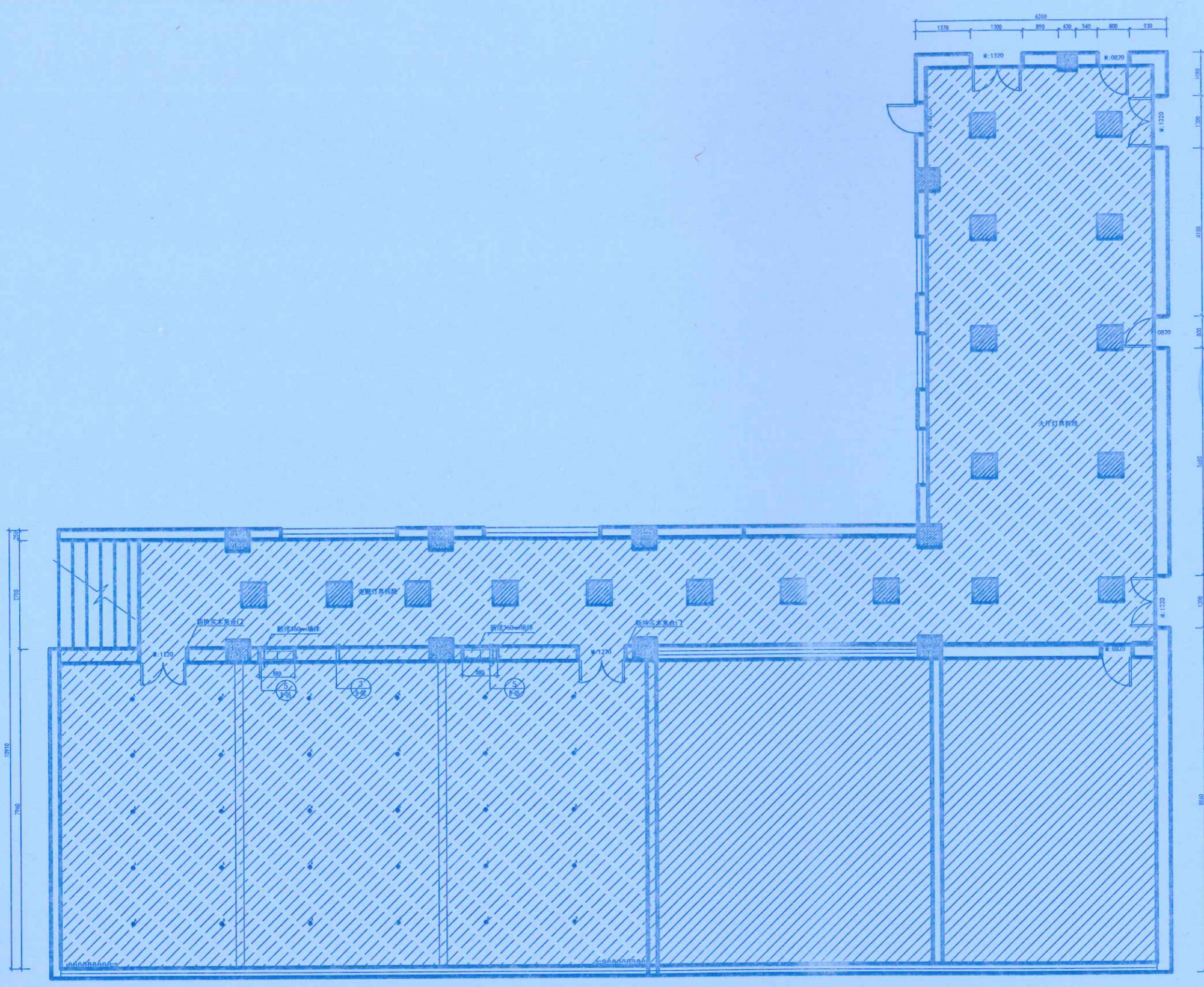

PLAN 四楼拆改图
 比例 1:50

工程设计出图专用章
 单位: 河南中正装饰工程集团有限公司
 证书号: A141007220
 河南省建设厅监制

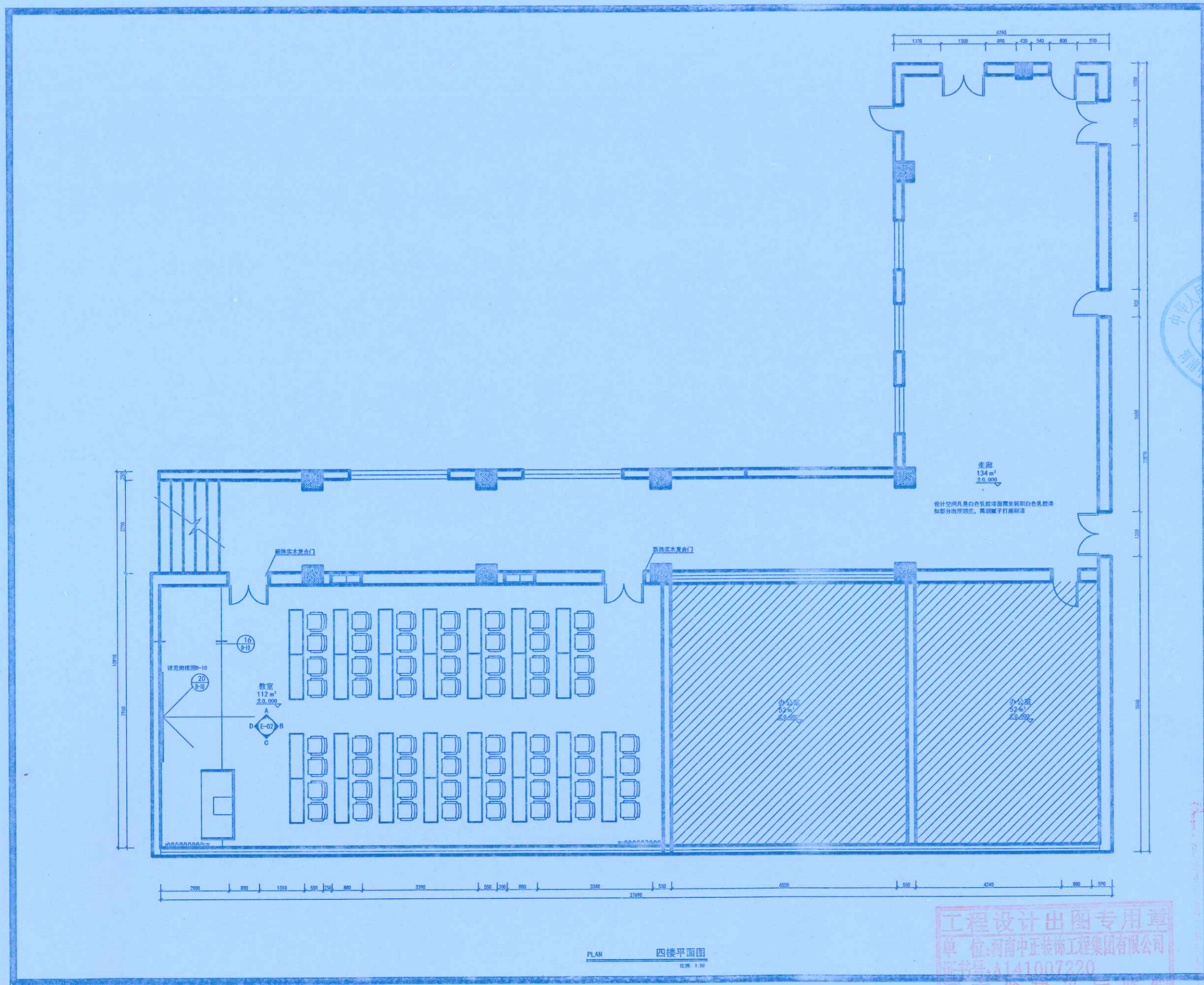

地址: 郑州市文化路英才街6号
 中州大学逸夫楼
 电话: (0371) 66523587
 传真: (0371) 66523587
 E-mail: jie_pin@126.com

Add: 8th Floor, JianYufuYuan
 No. 32, Jiayue Road,
 Jinshui District,
 Zhengzhou City, P. R. C.

Tel: (0371) 66523587
 Fax: (0371) 66523587
 E-mail: jie_pin@126.com



本图纸版权为本公司所有, 不得抄袭或挪为他用, 违者必究; 所有尺寸, 必须以实地测量为准; 如需现场变更, 应事先书面通知设计师。
 Our company has the copyright of the blueprint. It will be prosecuted that the blueprint is plagiarized or appropriated. All the size shall be subject to the actual measurement. It shall inform the designer in advance that it needs to be altered on the site.

工程名称
Project

郑州大学逸夫楼改造

图则项目
Drawing Title

四楼平面图

总设计师 chief-designer	刘志
项目设计师 project-designer	刘志
设计 Designer	刘志
绘图 drawer	刘志
校对 Check	刘志
审核 Checker	刘志
日期 Date	2020.10.27
比例 Scale	1:100
图幅 Limit	A1

工程设计出图专用章
 单位: 河南中正装饰工程集团有限公司
 证书号: A141007220
 河南省建设厅监制

日期
河南中正装饰工程集团有限公司
 李明刚 审核人 王少松
 2021.12.20
 图纸编号
4P-12-1
 郑州大学建设科技集团有限公司
 李改文 张甲浩



地址: 郑州市文化路英才街6号
中州大学雅真楼
电话: (0371) 66523587
传真: (0371) 66523587
E-mail: jie_pin@126.com

Address: 6th Floor, JianYeluaYuan
No. 32, Jianye Road,
Jinshui District,
Zhengzhou City, P. R. C.

Tel: (0371) 66523587
Fax: (0371) 66523587
E-mail: jie_pin@126.com



注: 大厅走廊所有墙面刷两遍白色乳胶漆
现场刷漆区域, 刷腻子打磨、刷白色乳胶漆 (约15%范围)

原地面保留

原地面保留

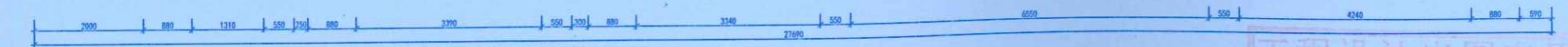
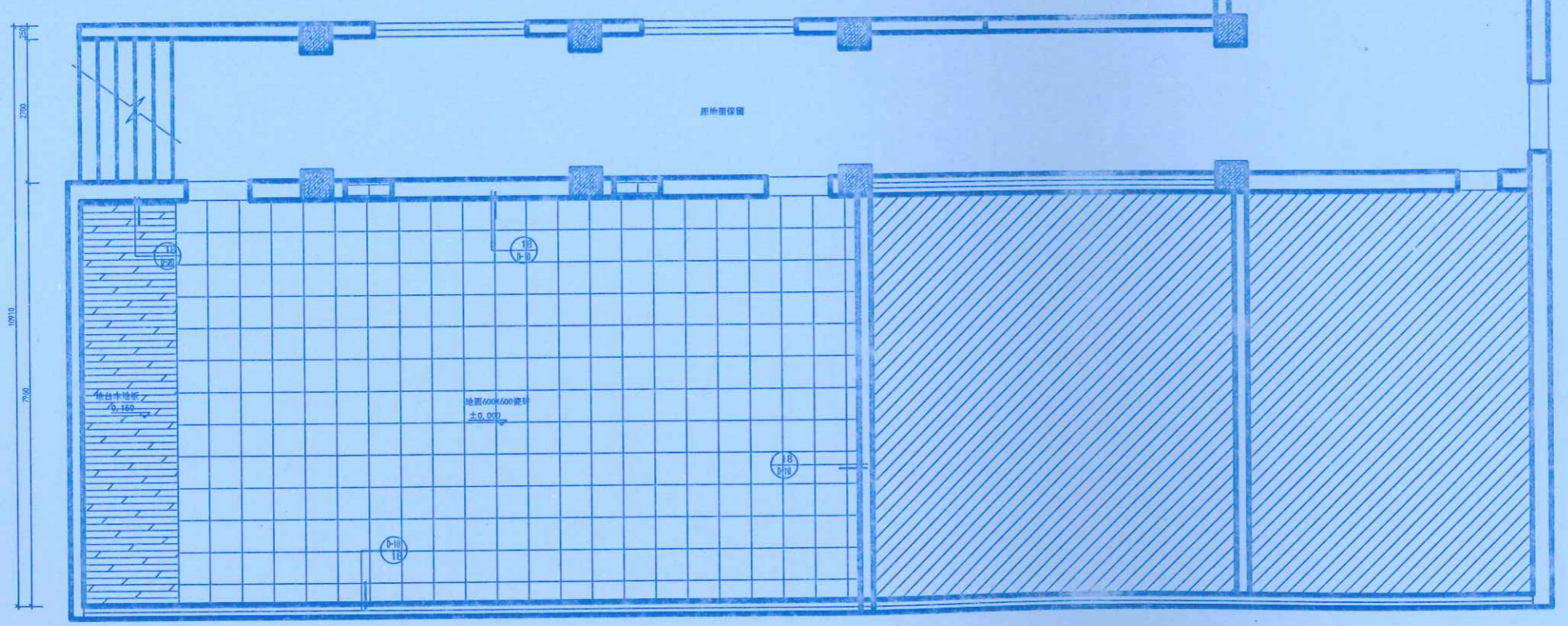

PLAN 四楼地铺图
比例: 1:50

本图版权归本公司所有, 不得抄袭或挪为他用, 违者必究; 所有尺寸, 必须以实地测量为准; 如需现场变更, 应事先书面通知设计师。
Our company has the copyright of the blueprint. It will be presented that the blueprint is plagiarized or appropriated. All the size shall be subject to the actual measurement. It shall inform the designer in advance that it needs to be altered on the site.

工程名称
Project

郑州大学逸夫楼改造

图则项目
Drawing Title

地面铺装图

总设计师 chief-designer	刘杰
项目设计师 project-designer	李未杰
设计 Designer	李未杰
绘图 drawer	李未杰
校对 Check	李未杰
审核 Checker	李未杰

日期
Date 2020.10.27

比例
Scale 1:100

图幅
Limit A1

修改
Revision

河南中正装饰工程集团有限公司
王少松

图纸编号
Drawing No. 4P-05

李明明
2021.10.20

共 114 页 第 5 页
郑州大学建设科技集团有限公司
张甲

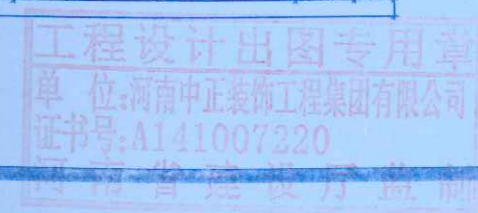



地址: 郑州市文化路英才街6号
 中州大学雅真楼
 电话: (0371) 66523587
 传真: (0371) 66523587
 E-mail: jie_pin@126.com

Add: 8th Floor, JianYelluaYuan
 No. 32, Jianye Road,
 Jinhui District,
 Zhengzhou City, P. R. C.

Tel: (0371) 66523587
 Fax: (0371) 66523587
 E-mail: jie_pin@126.com



备注
 Note
 本图版权归本公司所有, 不得抄袭或挪为他用, 违者必究; 所有尺寸, 必须以实地测量为准; 如需现场变更, 应事先书面通知设计师。
 Our company has the copyright of the blueprint. It will be prosecuted if the blueprint is plagiarized or appropriated. All the size shall be subject to the actual measurement. It shall inform the designer in advance that it needs to be altered on the site.

工程名称
 Project
 郑州大学逸夫楼改造

图则项目
 Drawing Title
 天花图

总设计师 chief-designer	刘志
项目设计师 project-designer	
设计 Designer	刘志
绘图 drawer	李明明
校对 Check	李明明
审核 Checker	李明明
日期 Date	2020.10.27
比例 Scale	1:100
图幅 Limit	A1

修改 Revision	日期 Date
	河南中正装饰工程集团有限公司
	李明明
图纸编号 Drawing No.	4P-06

王少松
 2021.10.20
 郑州大学建设科技集团有限公司
 张明号

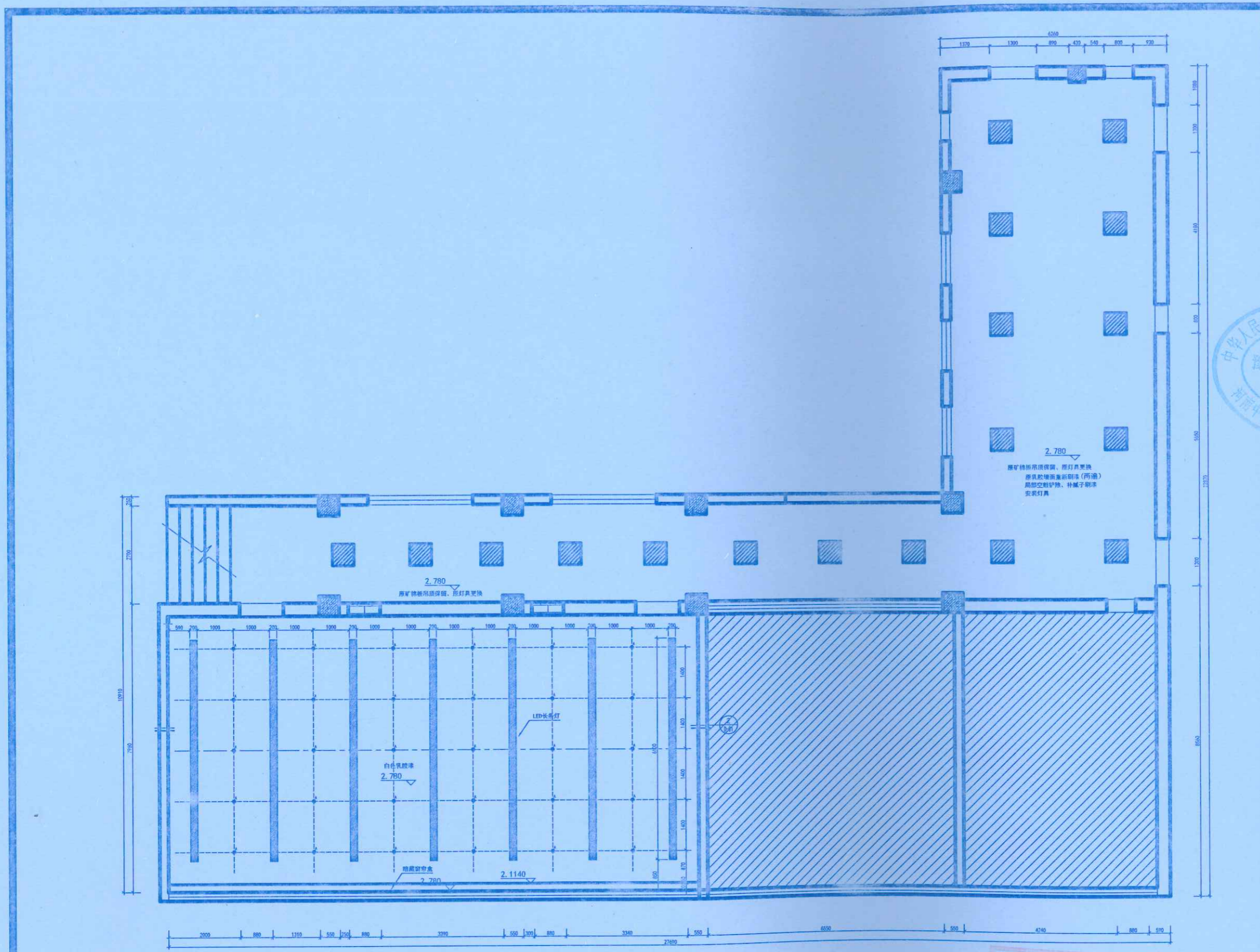

注: 原顶面天花重新刷新翻新, (两端)
 现场施工区域, 刷腻子打磨、刷白色乳胶漆 (约15%范围)
 (两端)
 刷漆前墙面做保护, 后期保护性拆除, 按1-4层设计空间统一保洁

PLAN 四楼天花图
 比例: 1:50

工程设计出图专用章
 单位: 河南中正装饰工程集团有限公司
 证书号: A141007220
 河南省建设厅监制



地址: 郑州市文化路英才街6号
 中州大学雅真楼
 电话: (0371) 46523587
 传真: (0371) 46523587
 E-mail: jie_pin@126.com

Add: 8th Floor, JianYueYuan
 No. 32, Jiayue Road,
 Jinshui District,
 Zhengzhou City, P. R. C.

Tel: (0371) 46523587
 Fax: (0371) 46523587
 E-mail: jie_pin@126.com



本图纸版权为本公司所有, 不得抄袭或挪为他用, 违者必究; 所有尺寸, 必须以实地测量为准; 如需现场变更, 应事先书面通知设计师。
 Our company has the copyright of the blueprint. It will be prosecuted that the blueprint is plagiarized or appropriated. All the size shall be subject to the actual measurement. It shall inform the designer in advance that it needs to be altered on the site.

工程名称
Project
郑州大学逸夫楼改造

图则项目
Drawing Title
天花图

总设计师
chief-designer
项目设计师
project-designer
设计
Designer
绘图
drawer
校对
check
审核
Checker

日期
Date
2020.10.27
比例
Scale
1:100
图幅
Limit
A1

修改
Revision
日期
Date
河南中正装饰工程有限公司
李明明
审核人
王少松
2021.10.20
图纸编号
Drawing No.
4P-07
郑州大学建筑设计集团有限公司
张甲

新增灯具点量		
位置	名称	数量
4楼会议室	LED筒灯	55
公共区域	LED筒灯	98
1楼-2楼吊顶	LED灯带	45
1楼-2楼吊顶	高压探头	3
公区、办公区	LED平板灯	89
公区	嵌入式筒灯	15
楼梯间	LED吸顶灯	7
一楼大厅	LED吸顶灯	9
4楼会议室	LED筒灯 直径100mm/230mm	1

灯具图例			
位置	名称	图例	规格
四楼会议室	LED筒灯		直径: 90 功率: 9w 开孔: 100mm 材质: 压铸铝 色温: 3000K/4000K/6000K 安装: 嵌入式
四楼公共区域	LED平板灯		尺寸: 600*600mm 功率: 48w 材质: 铝材 色温: 3000K/4000K/6000K

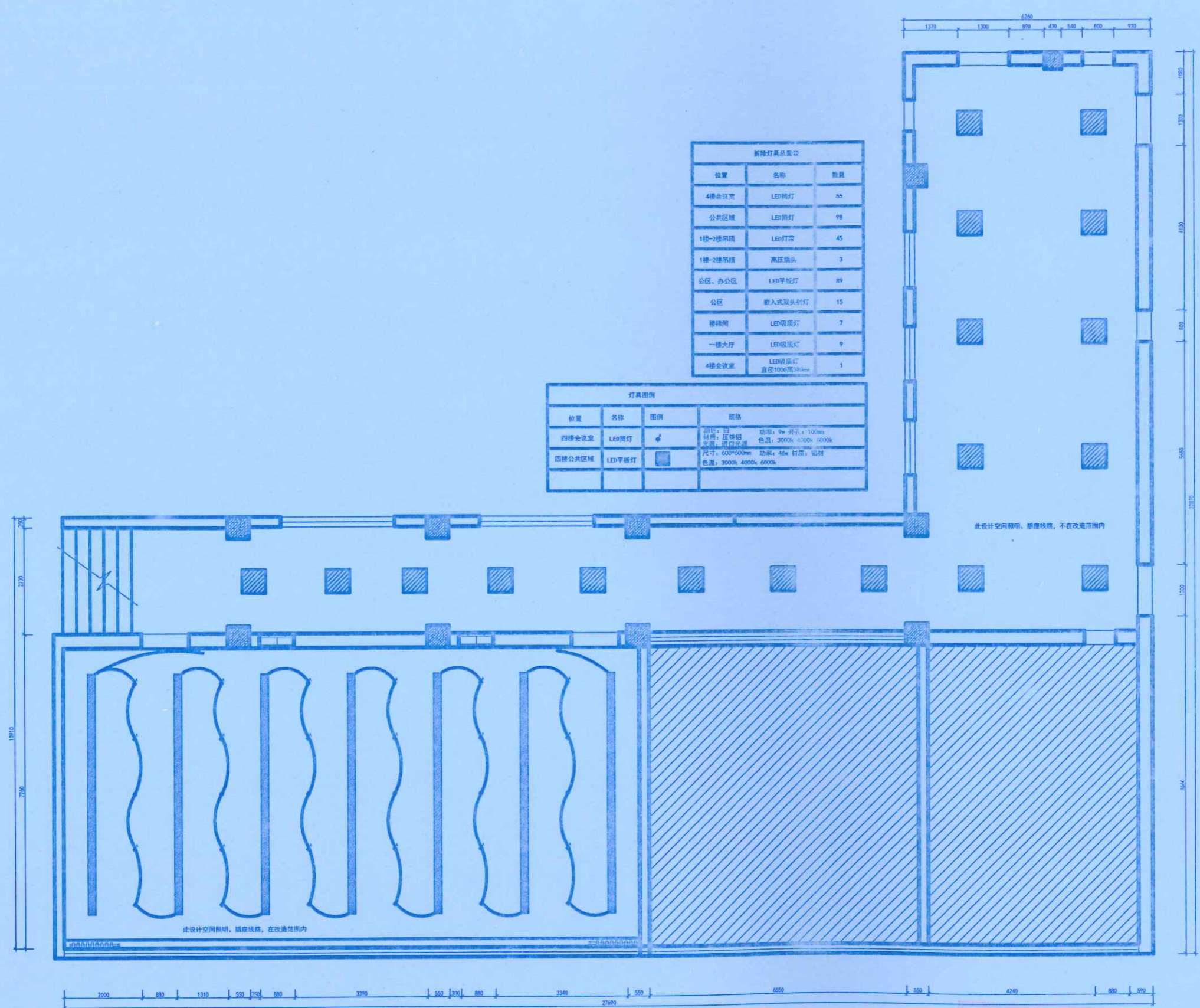

PLAN 四楼天花图
比例: 1:50

工程设计出图专用章
 单位: 河南中正装饰工程有限公司
 证书号: A141007220
 河南省建设厅监制



地址: 郑州市文化路英才街6号
 中州大学雅真楼
 电话: (0371) 66523587
 传真: (0371) 66523587
 E-mail: jie_pin@126.com

Add: 8th Floor, JianYueYuan
 No. 32, Jianye Road,
 Jinshui District,
 Zhengzhou City, P. R. C.

Tel: (0371) 66523587
 Fax: (0371) 66523587
 E-mail: jie_pin@126.com



本图纸版权为本公司所有, 不得抄袭或挪为他用, 违者必究; 所有尺寸, 必须以实地测量为准; 如需现场变更, 应事先书面通知设计师。
 Our company has the copyright of the blueprint. It will be prosecuted that the blueprint is plagiarized or appropriated. All the size shall be subject to the actual measurement. It shall inform the designer in advance that it needs to be altered on the site.

工程名称
Project
郑州大学逸夫楼改造

图则项目
Drawing Title
插座平面图

总设计师 chief-designer	刘志
项目设计师 project-designer	李真
设计 Designer	李真
绘图 drawer	李真
校对 Check	李真
审核 Checker	李真
日期 Date	2020.10.27
比例 Scale	1:100
图幅 Limit	A1

修改 Revision	日期 Date	河南中正装饰工程集团有限公司
		李明刚
图纸编号 Drawing No.		4P-08 李真
		2021.10.26
		郑州大学建设科技集团有限公司
		李真

共 114 页第 59 页

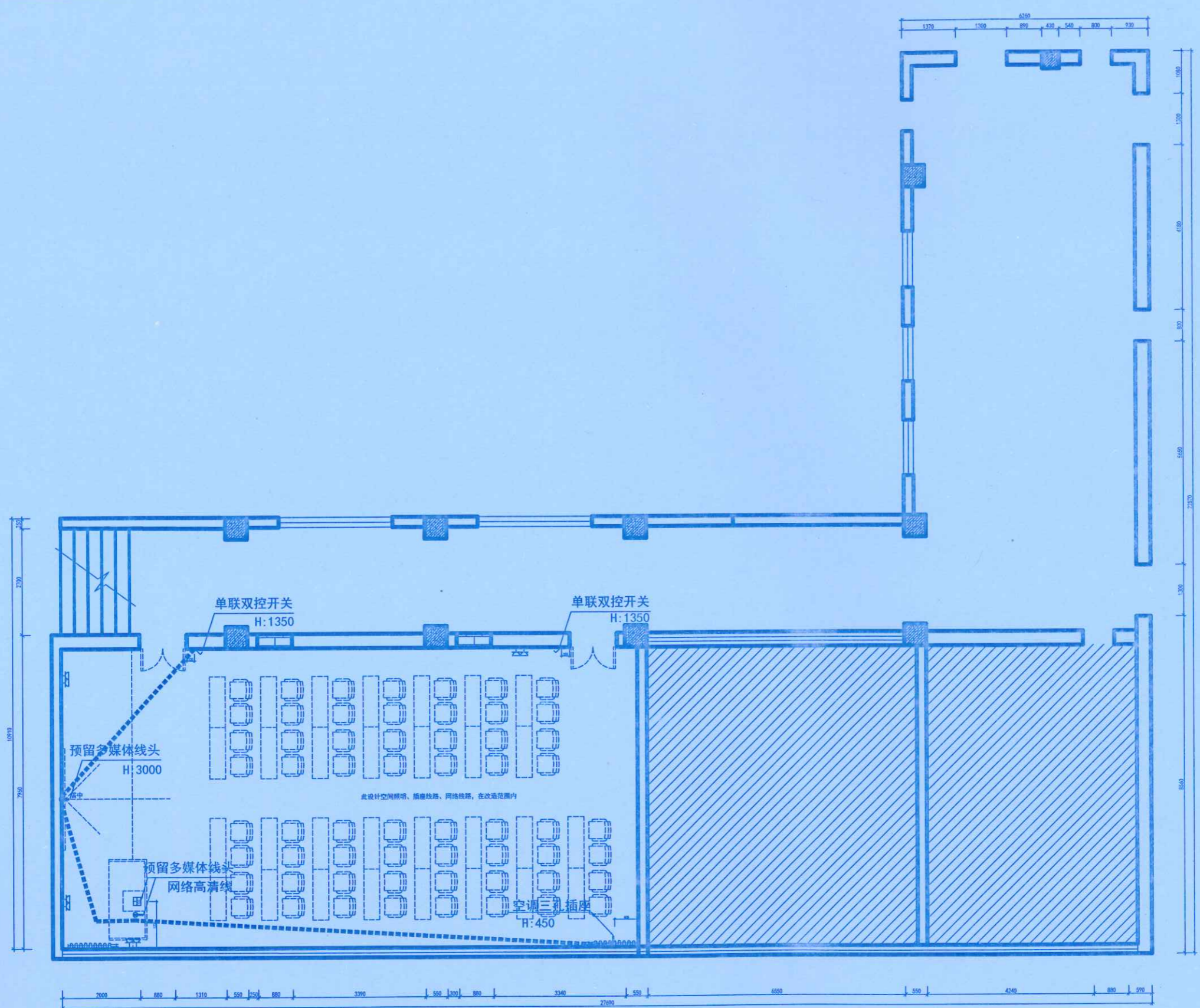
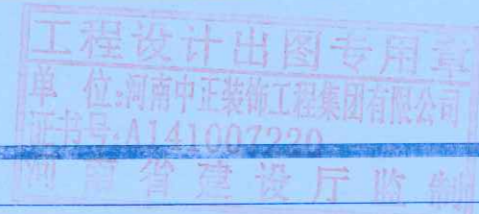

注: 照明电线穿管, PVC16线管, 插座: 镀锌钢管20线管。
 照明电线BV1.5平方, 插座线为BV4平方, (单股铜芯导线)
 敷设方式: 墙、地暗敷, 顶面明敷。
 底盒均为: 86铁盒。 网络线为高清线

PLAN 四楼插座平面图
比例: 1:50

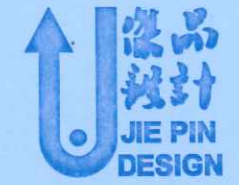

地址：郑州市文化路英才街6号
 中州大学雅真楼
 电话：(0371) 66523587
 传真：(0371) 66523587
 E-mail: jie_pin@126.com

Add: 8th Floor, JianYeluaYuan
 No. 32, Jiayue Road,
 Jinshui District,
 Zhengzhou City, P. R. C.

Tel: (0371) 66523587
 Fax: (0371) 66523587
 E-mail: jie_pin@126.com



本图纸版权为本公司所有，不得抄袭或挪为他用，违者必究；所有尺寸，必须以实地度量为准；如需现场变更，应事先书面通知设计师。
 Our company has the copyright of the blueprint. It will be prosecuted that the blueprint is plagiarized or appropriated. All the size shall be subject to the actual measurement. It shall inform the designer in advance that it needs to be altered on the site.

工程名称
Project
郑州大学逸夫楼改造

图则项目
Drawing Title
照明平面图

总设计师 chief-designer	刘志
项目设计师 project-designer	刘志
设计 Designer	刘志
绘图 drawer	刘志
校对 Check	刘志
审核 Checker	刘志
日期 Date	2020.10.27
比例 Scale	1:100
图幅 limit	

修改 Revision	日期 Date	河南中正装饰工程集团有限公司 李明明 2021.10.20
图纸编号 Drawing No.	郑州大学建设科技集团有限公司 张甲号	

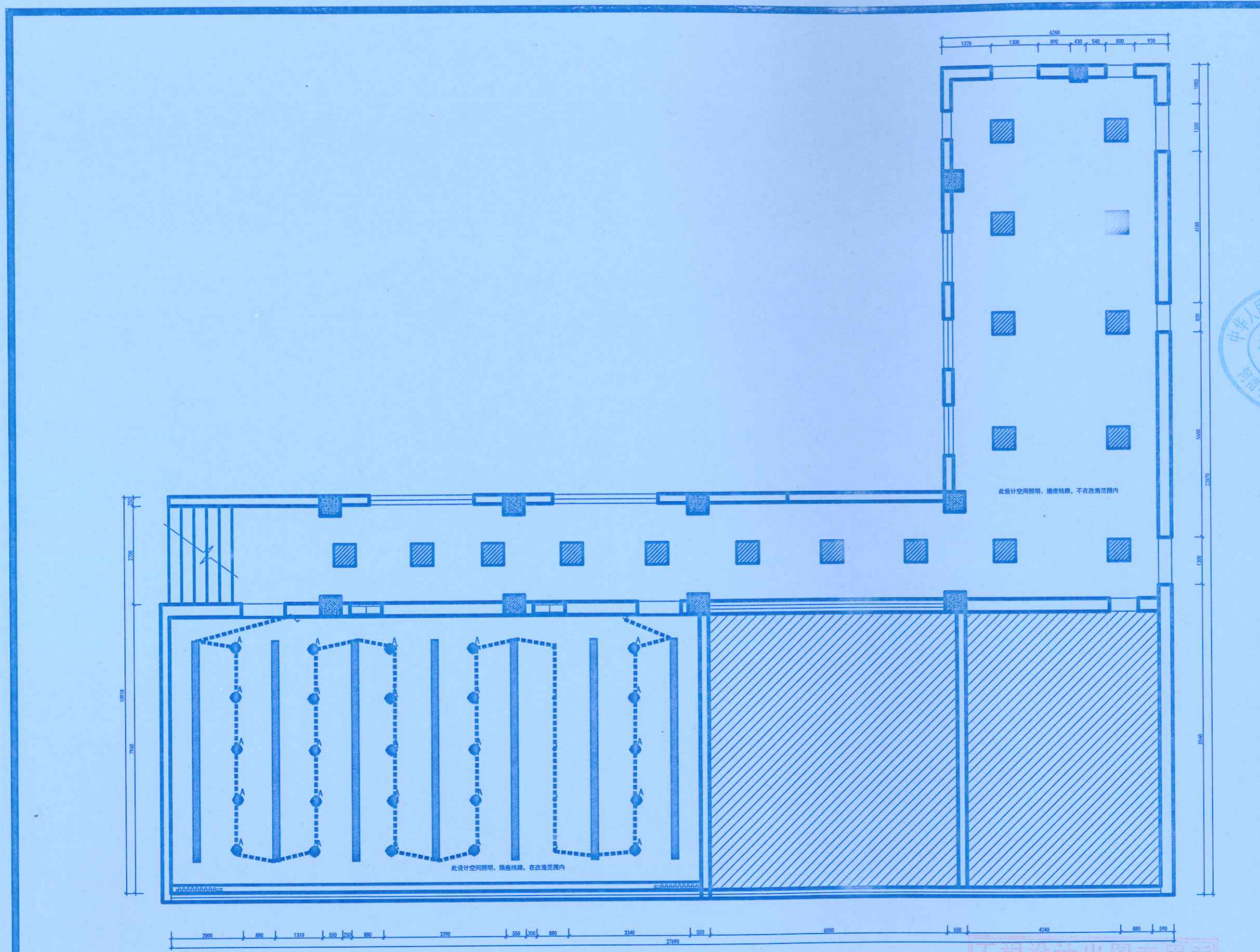

注：照明电线穿管，PVC16线管，插座：镀锌钢管20线管。
 照明电线BV1.5平方/插座线为BV4平方，（单股铜芯导线）
 敷设方式：墙、地暗敷，顶面明敷。
 底盒均为：86铁盒

PLAN 四楼教室照明平面图
 比例：1:50

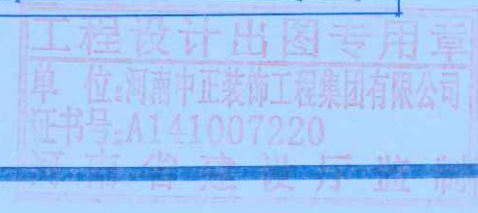



地址: 郑州市文化路英才街6号
 中州大学雅真楼
 电话: (0371) 66523587
 传真: (0371) 66523587
 E-mail: jie_pin@126.com

Add: 8th Floor, JianYelluaYuan
 No. 32, Jianye Road,
 Jinshui District,
 Zhengzhou City, P. R. C.

Tel: (0371) 66523587
 Fax: (0371) 66523587
 E-mail: jie_pin@126.com

备注
Notes

本图纸版权为本公司所有, 不得抄袭或挪为他用, 违者必究; 所有尺寸, 必须以实地测量为准; 如需现场变更, 应事先书面通知设计师。
 Our company has the copyright of the blueprint. It will be prosecuted that the blueprint is plagiarized or appropriated. All the size shall be subject to the actual measurement. It shall inform the designer in advance that it needs to be altered on the site.

工程名称
Project

郑州大学逸夫楼改造

图则项目
Drawing Title

接待会议室原始图

总设计师
chief-designer
设计师
project-designer
设计
Designer
绘图
drawer
校对
Check
审核
Checker

刘志
刘志
刘志
刘志

日期
Date
2020.10.27
比例
Scale
1:100
图幅
limit
A1

修改
Revision

日期
Date
2020.10.27
河南中正装饰工程有限公司
李明明
王少松

图纸编号
Drawing No.

4P-10
李明明
王少松
2021.10.20

共 114 页 第 6 页

郑州大学建设科技集团有限公司
张军伟

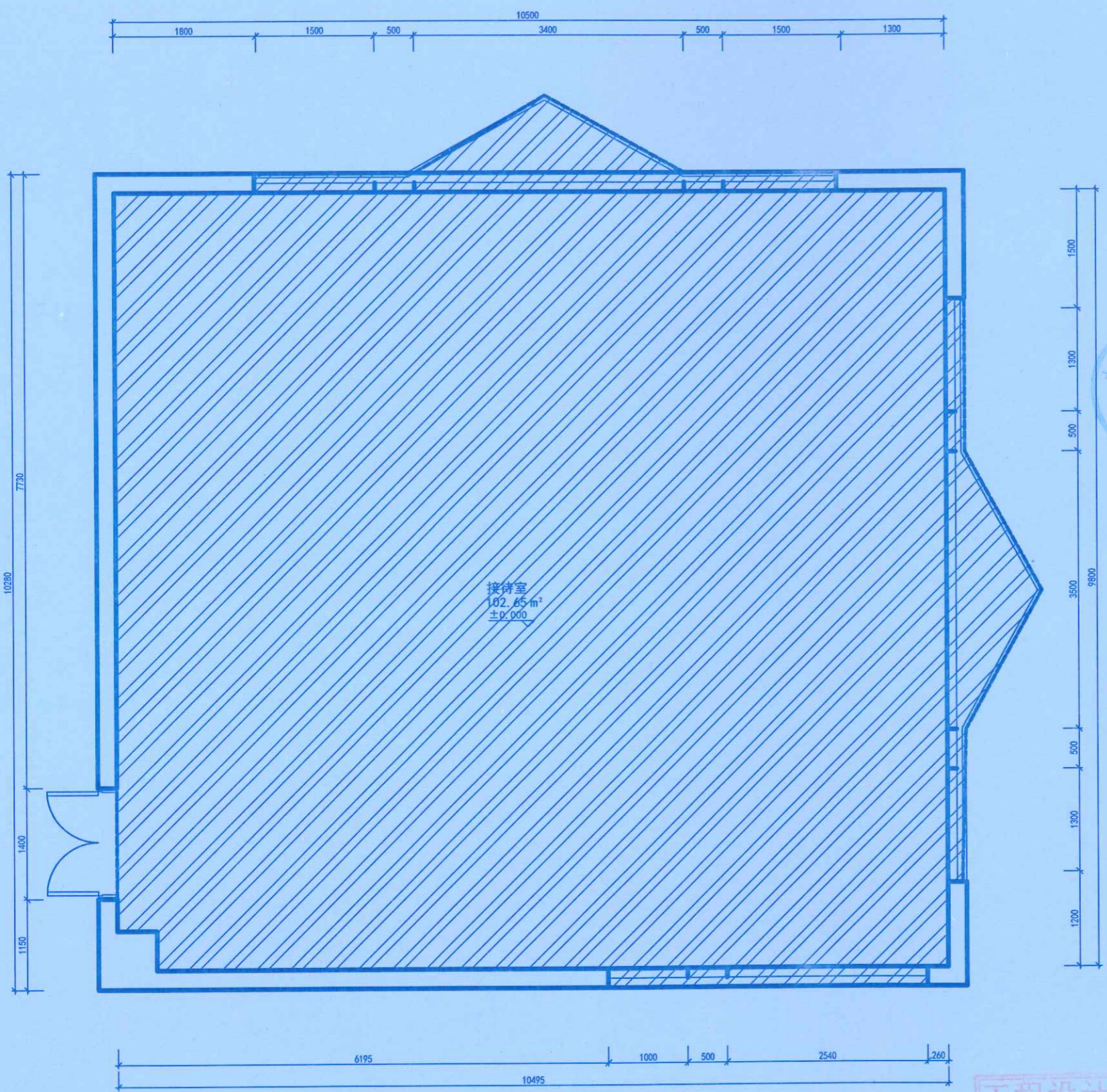

PLAN 接待会议室原始图
比例: 1:40



地址: 郑州市文化路英才街6号
 中州大学雅真楼
 电话: (0371) 66523587
 传真: (0371) 66523587
 E-mail: jie_pin@126.com

Address: 8th Floor, JianYehuaYuan
 No. 32, Jianye Road,
 Jinshui District,
 Zhengzhou City, P. R. C.

Tel: (0371) 66523587
 Fax: (0371) 66523587
 E-mail: jie_pin@126.com

备注
Notes

本图版权归为本公司所有, 不得抄袭或挪为他用, 违者必究; 所有尺寸, 必须以实地测量为准; 如需现场变更, 应事先书面通知设计师。
 Our company has the copyright of the blueprint. It will be prosecuted that the blueprint is plagiarized or appropriated. All the size shall be subject to the actual measurement. It shall inform the designer in advance that it needs to be altered on the site.

工程名称
Project

郑州大学逸夫楼改造



图则项目
Drawing Title

接待会议室平面图

总设计师
chief-designer

刘总

项目设计师
project-designer

张

设计
Designer

绘图
drawer

张

校对
Check

审核
Checker

张

日期
Date

2020.10.27

比例
Scale

1:100

图幅
limit

A1

修改
Revision

日期
Date

李

4P-11

图纸编号
Drawing No.

共 114 页 第 02 页

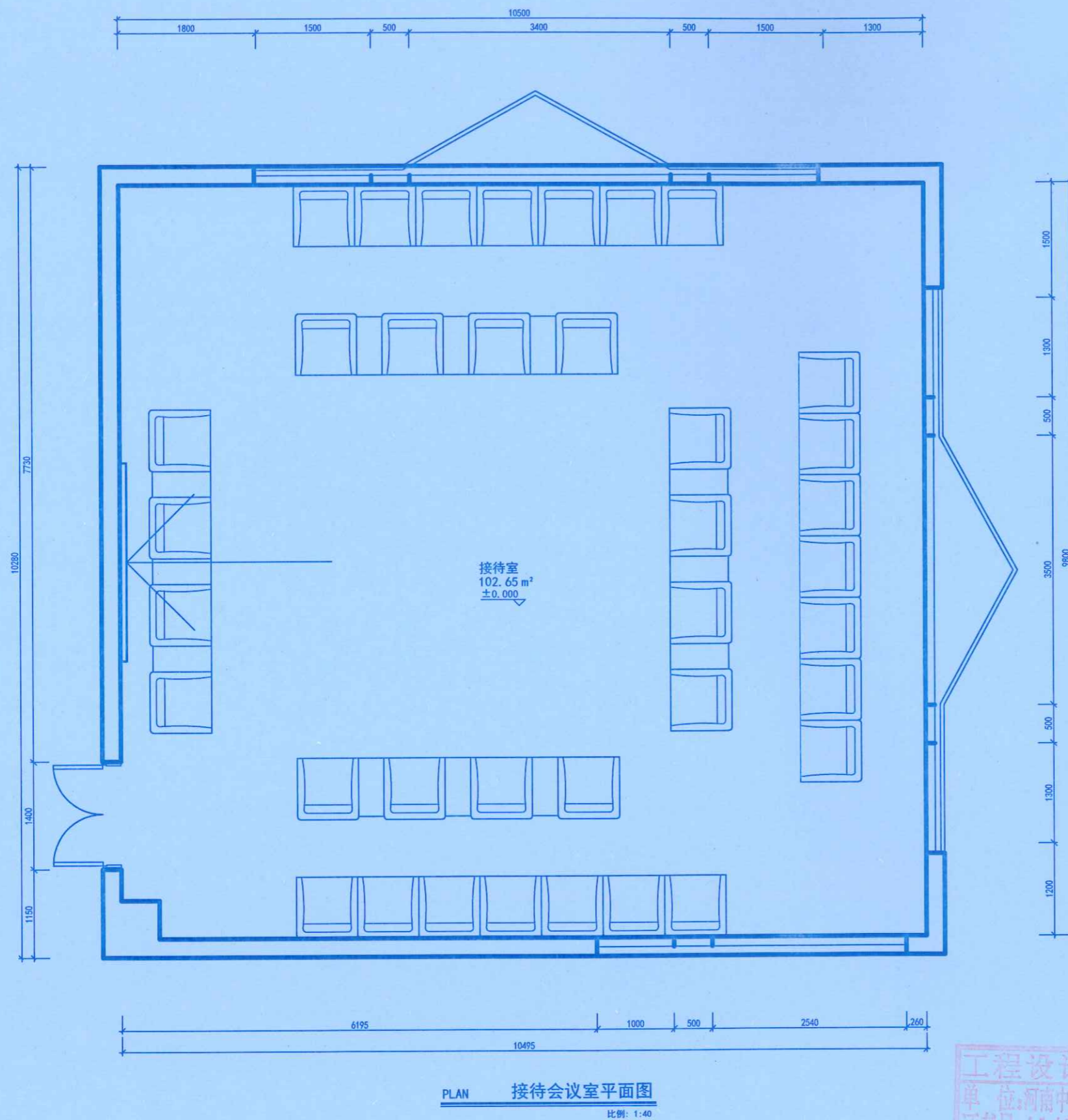

PLAN 接待会议室平面图
比例: 1:40

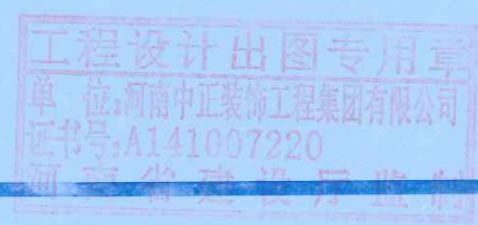

河南中正装饰工程有限公司
 王少松
 2021.10.20
 张甲



地址: 郑州市文化路英才街6号
 中州大学雅真楼
 电话: (0371) 66523587
 传真: (0371) 66523587
 E-mail: jie_pin@126.com

Add: 8th Floor, JianYeHuaYuan
 No. 32, Jianye Road,
 Jinshui District,
 Zhengzhou City, P. R. C.

Tel: (0371) 66523587
 Fax: (0371) 66523587
 E-mail: jie_pin@126.com

备注
Notes

本图纸版权为本公司所有, 不得抄袭或挪为他用, 违者必究; 所有尺寸, 必须以实地测量为准; 如需现场变更, 应事先书面通知设计师。
 Our company has the copyright of the blueprint. It will be prosecuted that the blueprint is plagiarized or appropriated. All the size shall be subject to the actual measurement. It shall inform the designer in advance that it needs to be altered on the site.

工程名称
Project

郑州大学逸夫楼改造

图则项目
Drawing Title

接待会议室拆除图

总设计师 chief-designer	刘杰
项目设计师 project-designer	刘杰
设计 Designer	刘杰
绘图 drawer	刘杰
校对 Check	刘杰
审核 Checker	刘杰

日期 Date	2020.10.27
比例 Scale	1:100
图幅 limit	A1

修改 Revision	日期 Date	河南中正装饰工程有限公司
		李明刚 审核人 王少松
图纸编号 Drawing No.	4P-12 (覆膜)	日期 2021.10.20
		郑州大学建设科技集团有限公司 张甲

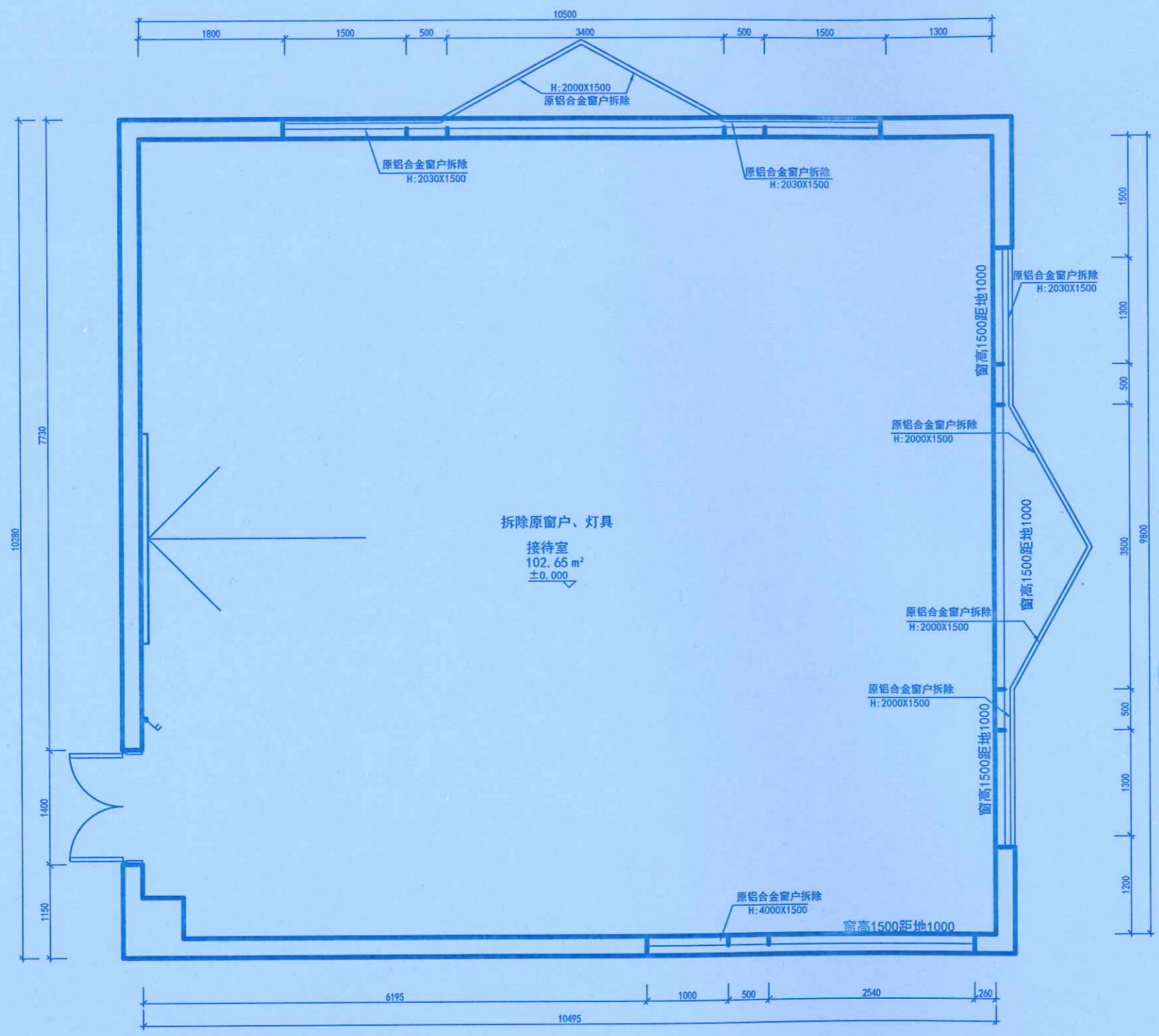

PLAN 接待会议室拆除图
比例: 1:40

工程设计出图专用章
 单位: 河南中正装饰工程有限公司
 证书号: A141007220
 河南省建设厅监制



地址: 郑州市文化路英才街6号
 中州大学雅苑楼
 电话: (0371) 66523587
 传真: (0371) 66523587
 E-mail: jie_pin@126.com

Add: 8th Floor, JianYeluaYuan
 No.32, Jianye Road,
 Jinshui District,
 Zhengzhou City, P. R. C.

Tel: (0371) 66523587
 Fax: (0371) 66523587
 E-mail: jie_pin@126.com

备注
Notes

本图纸版权为本公司所有, 不得抄袭或挪为他用, 违者必究; 所有尺寸, 必须以实地测量为准; 如需现场变更, 应事先书面通知设计师。
 Our company has the copyright of the blueprint. It will be prosecuted that the blueprint is plagiarized or appropriated. All the size shall be subject to the actual measurement. It shall inform the designer in advance that it needs to be altered on the site.

工程名称
Project

郑州大学逸夫楼改造

图例项目
Drawing Title

接待会议室新建图

总设计师
chief-designer

刘志

项目设计师
project-designer

李少松

设计
Designer

李少松

绘图
drawer

李少松

校对
Check

审核
Checker

日期
Date

2020.10.27

比例
Scale

1:100

图幅
limit

A1

修改
Revision

日期
Date

河南中正装饰工程集团有限公司

李少松

李少松

图纸编号
Drawing No.

4P-13

郑州大学建设科技集团有限公司

李少松

李少松

共 114 页 第 64 页

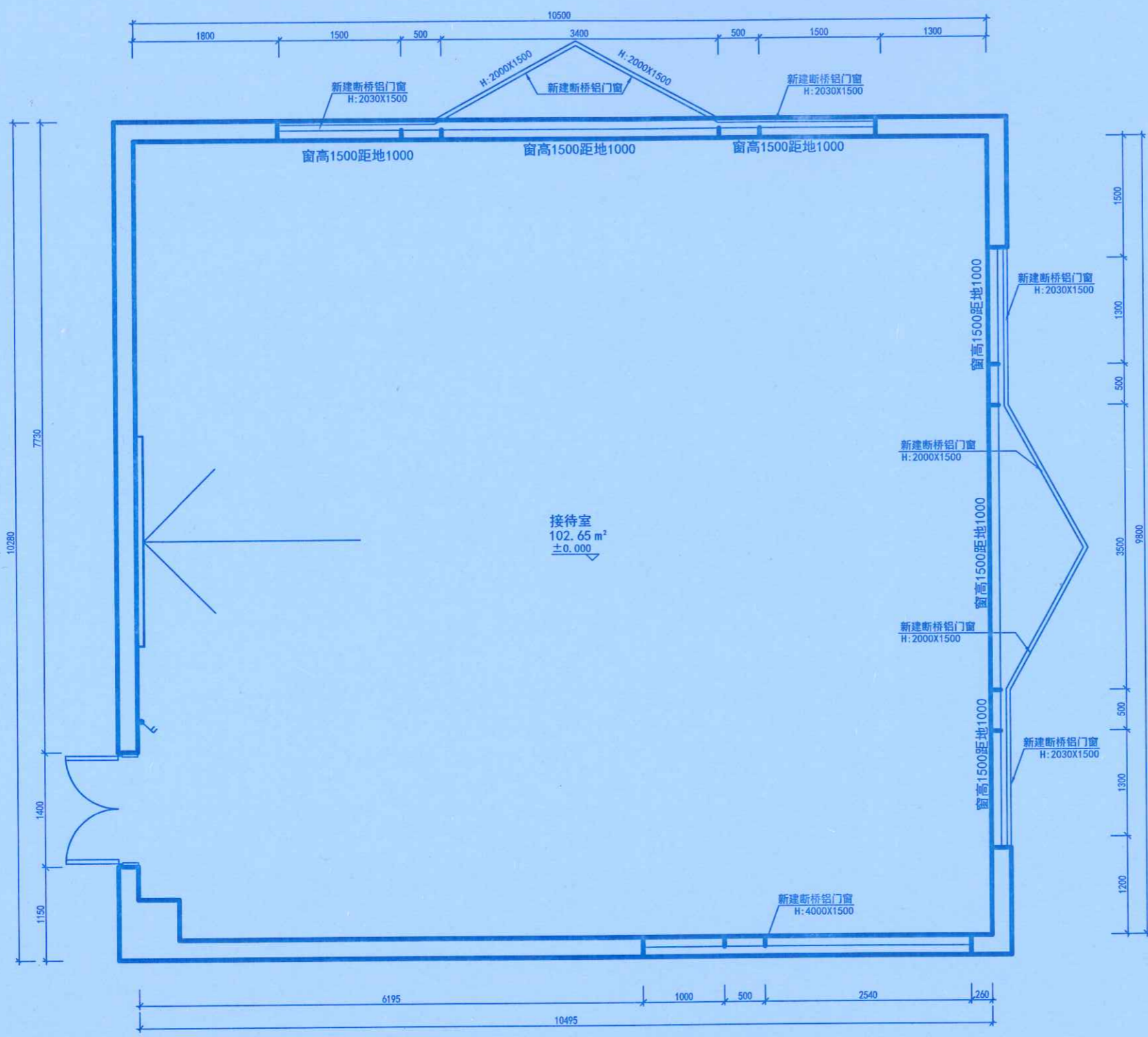

PLAN 接待会议室新建图
比例: 1:40

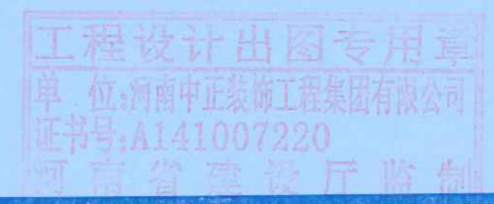

审核人 王少松
 日期 2021.10.20
 李少松



地址: 郑州市文化路英才街6号
 中州大学雅真楼
 电话: (0371) 66523587
 传真: (0371) 66523587
 E-mail: jie_pin@126.com

Add: 8th Floor, JianYelluaYuan
 No. 32, Jinye Road,
 Jinshui District,
 Zhengzhou City, P. R. C.

Tel: (0371) 66523587
 Fax: (0371) 66523587
 E-mail: jie_pin@126.com

备注
Notes

本图纸版权为本公司所有, 不得抄袭或挪为他用, 违者必究; 所有尺寸, 必须以实地丈量为准; 如需现场变更, 应事先书面通知设计师。
 Our company has the copyright of the blueprint. It will be prosecuted if the blueprint is plagiarized or appropriated. All the size shall be subject to the actual measurement. It shall inform the designer in advance that it needs to be altered on the site.

工程名称
Project

郑州大学逸夫楼改造

图则项目
Drawing Title

接待会议室灯拆除图

总设计师
chief-designer

刘总

项目设计师
project-designer

胡

设计
Designer

李

绘图
drawer

校对
check

审核
Checker

2020.10.27

日期
Date

比例
Scale

1:100

图幅
limit

修改
Revision

李明

王少松

2021.10.20

图纸编号
Drawing No.

114

65

共 114 页第 65 页

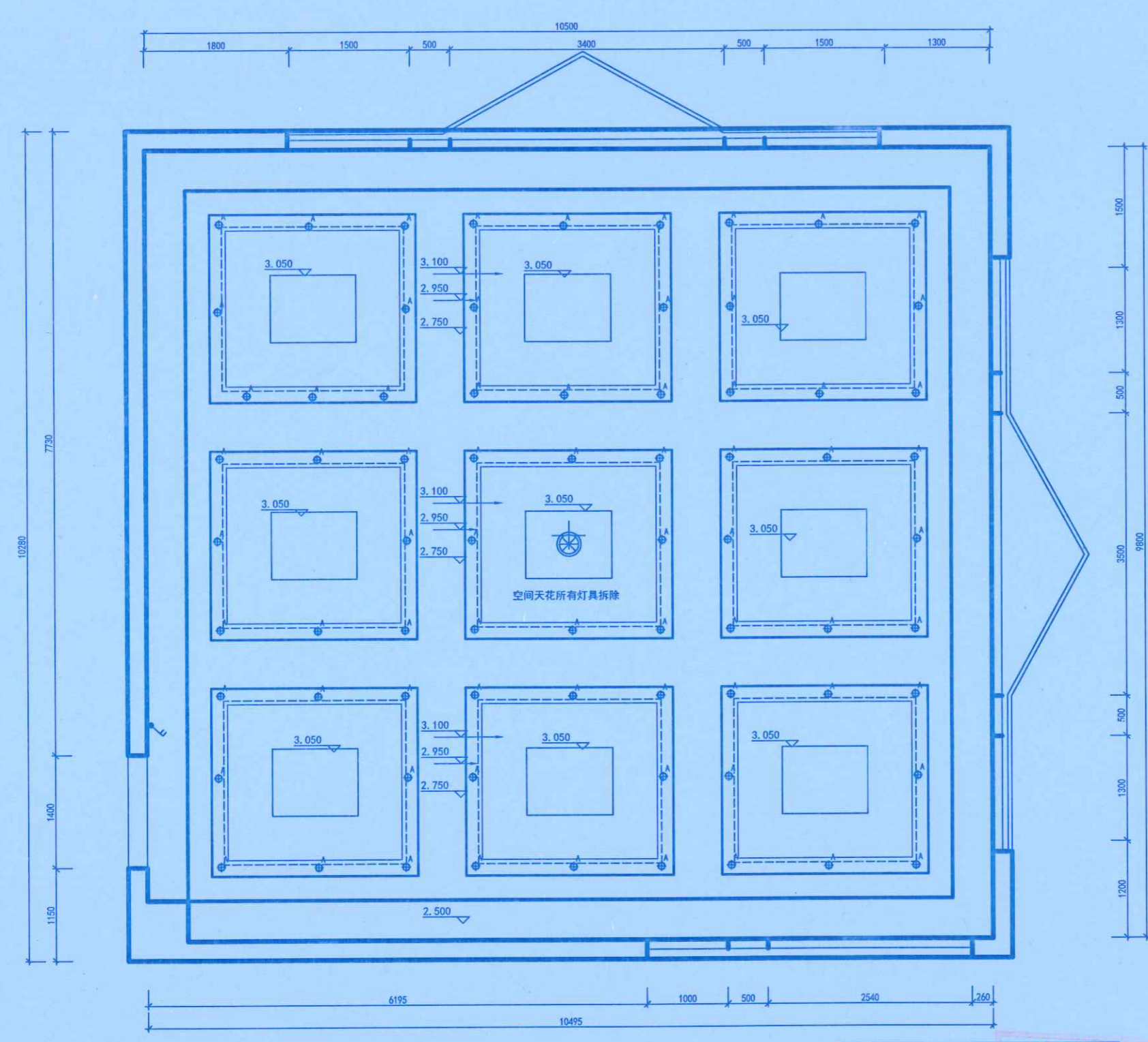

注: 原顶面天花重新刷漆翻新, (两遍)
 原乳胶漆墙面重新刷漆 (两遍)
 现场起皮区域, 刷腻子打磨、刷白色乳胶漆 (约15%范围) (两遍)
 刷漆前墙面地面做保护, 后期保护性拆除, 然1-4层设计空间统一保洁

PLAN 接待会议室灯拆除图
 比例: 1:40

灯具图例	
名称	图例
LED筒灯	
花灯	
	LED灯带

河南中正装饰工程有限公司
 审核人 王少松
 日期 2021.10.20
 郑州大学建设科技集团有限公司
 张军浩



地址: 郑州市文化路英才街6号
 中州大学雅集楼
 电话: (0371) 66523587
 传真: (0371) 66523587
 E-mail: jie_pin@126.com

Add: 8th Floor, JianYehuaYuan
 No. 32, Jianye Road,
 Jinshui District,
 Zhengzhou City, P.R.C.

Tel: (0371) 66523587
 Fax: (0371) 66523587
 E-mail: jie_pin@126.com

备注
Notes

本图版权归本公司所有, 不得抄袭或挪为他用, 违者必究; 所有尺寸, 必须以实地度量为准; 如需现场变更, 应事先书面通知设计师。
 Our company has the copyright of the blueprint. It will be prosecuted that the blueprint is plagiarized or appropriated. All the size shall be subject to the actual measurement. It shall inform the designer in advance that it needs to be altered on the site.

工程名称
Project

郑州大学逸夫楼改造

图则项目
Drawing Title

接待会议室灯具安装图

总设计师
chief-designer
项目设计师
project-designer
设计
Designer
绘图
drawer
校对
Check
审核
Checker

李永杰
李明明
王少松

日期
Date
比例
Scale
图幅
Limit

2020.10.27
1:100
A1

修改
Revision

日期
Date

图纸编号
Drawing No.

河南中正装饰工程集团有限公司
李明明
4P-潘洪

共 114 页第 66 页

王少松
2021.10.20
郑州大学建设科技集团有限公司
张甲伟

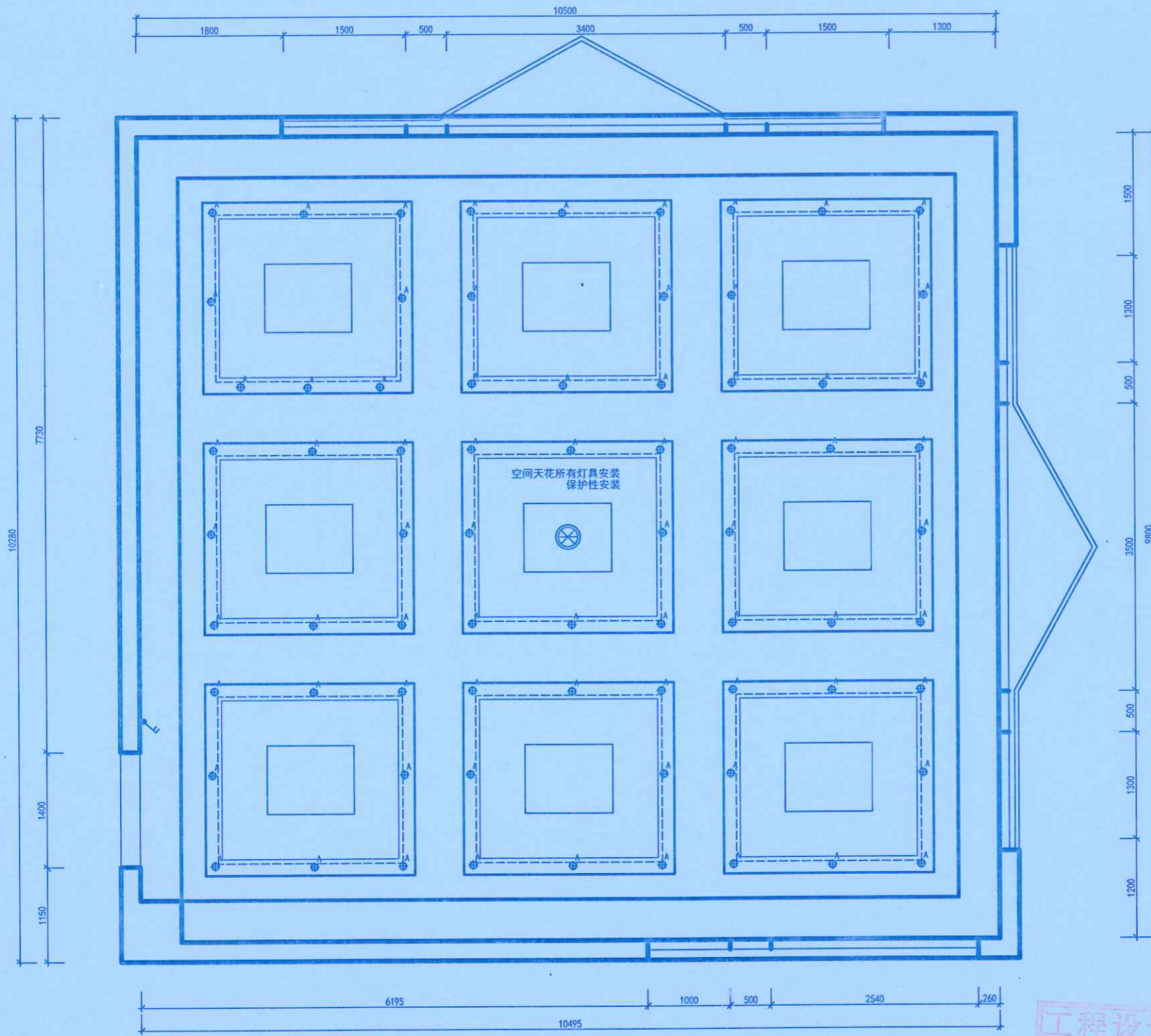

注: 原顶面天花重新刷漆翻新, (两遍)
 原乳胶漆墙面重新刷漆 (两遍)
 现场翘皮区域, 刷腻子打磨、刷白色乳胶漆 (约15%范围) (两遍)
 刷漆前墙面地面做保护, 后期保护性拆除, 然1-4层设计空间统一保洁

PLAN 接待会议室灯具安装图
比例: 1:40

灯具图例	
名称	图例
LED筒灯	
花灯	
	LED灯带

工程设计出图专用章
 单位: 河南中正装饰工程集团有限公司
 证书号: A 41007220
 河南省建设厅监制



地址: 郑州市文化路英才街6号
 中州大学准真楼
 电话: (0371) 66523587
 传真: (0371) 66523587
 E-mail: jie_pin@126.com

Address: 8th Floor, JianYueHuaYuan
 No. 32, Jianye Road,
 Jinshui District,
 Zhengzhou City, P. R. C.

Tel: (0371) 66523587
 Fax: (0371) 66523587
 E-mail: jie_pin@126.com

备注
Notes

本图版权归本公司所有, 不得抄袭或挪为他用, 违者必究; 所有尺寸, 必须以实地测量为准; 如需现场变更, 应事先书面通知设计师。
 Our company has the copyright of the blueprint. It will be prosecuted that the blueprint is plagiarized or appropriated. All the size shall be subject to the actual measurement. It shall inform the designer in advance that it needs to be altered on the site.

工程名称
Project

郑州大学逸夫楼改造

图例项目
Drawing Title

接待会议室灯天花图

总设计师
chief-designer

刘杰

项目设计师
project-designer

设计
Designer

刘杰

绘图
drawer

刘杰

校对
Check

刘杰

审核
Checker

刘杰

日期
Date

2020.10.27

比例
Scale

1:100

图幅
Limit

A1

修改
Revision

日期
Date

河南中正装饰工程有限公司
王少松

图纸编号
Drawing No.

李明
4P-16
2021.10.20

共 114 页 第 67 页

郑州大学建设科技集团有限公司
张军

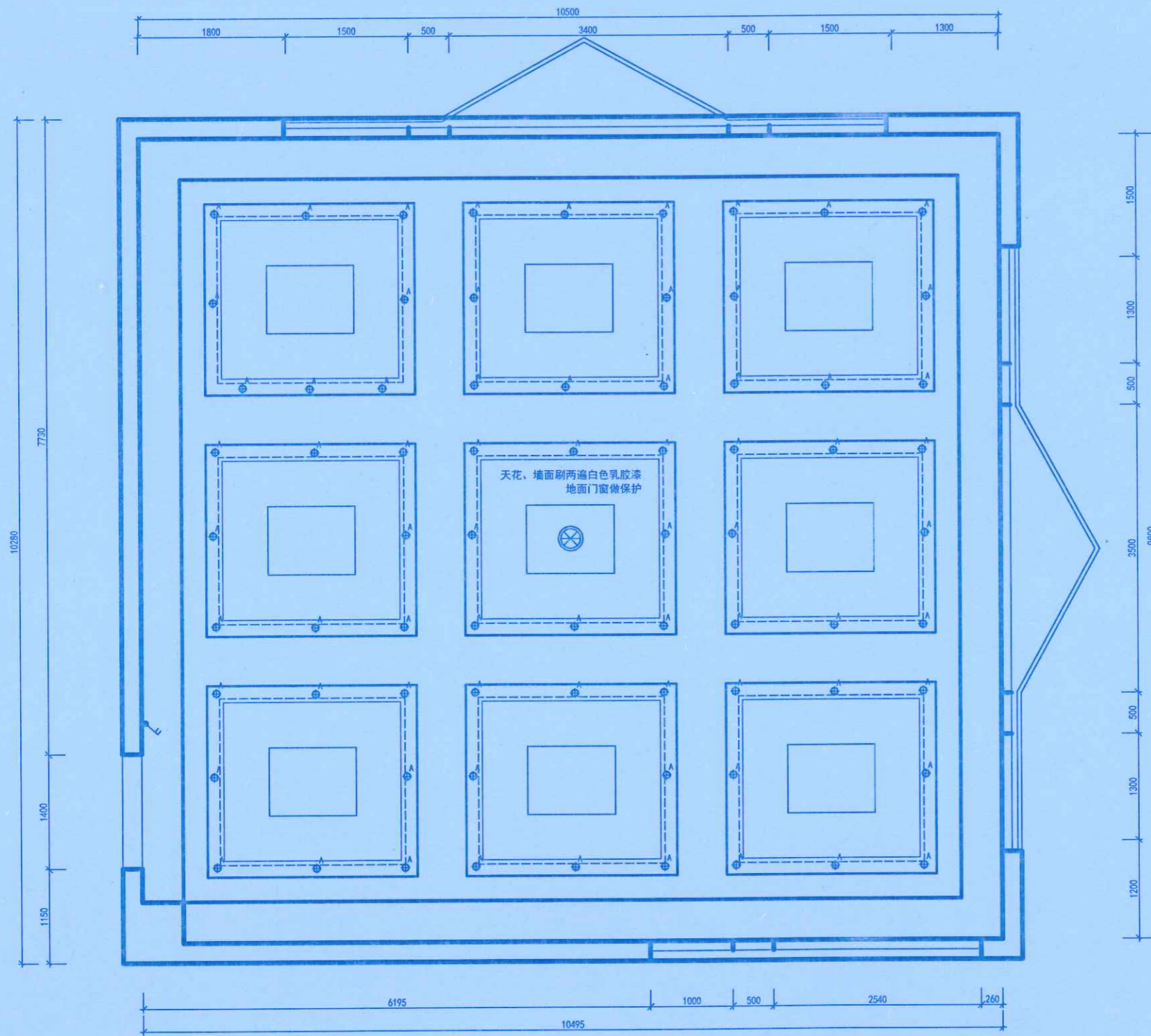

注: 原顶面天花重新刷漆翻新, (两遍)
 原乳胶漆墙面重新刷漆 (两遍)
 现场翘皮区域, 刷腻子打磨、刷白色乳胶漆 (约15%范围) (两遍)
 刷漆前墙面地面做保护, 后期保护性拆除, 然1-4层设计空间统一保洁

PLAN 接待会议室灯天花图
 比例: 1:50

灯具图例	
名称	图例
LED筒灯	
花灯	





地址: 郑州市文化路英才街6号
 中州大学雅真楼
 电话: (0371) 66523587
 传真: (0371) 66523587
 E-mail: jie_pin@126.com

Add: 8th Floor, JianYelluaYuan
 No. 32, Jianye Road,
 Jinshui District,
 Zhengzhou City, P.R.C.

Tel: (0371) 66523587
 Fax: (0371) 66523587
 E-mail: jie_pin@126.com

备注
Notes

本图纸版权为本公司所有, 不得抄袭或挪为他用, 违者必究; 所有尺寸, 必须以实地测量为准; 如需现场变更, 应事先书面通知设计师。
 Our company has the copyright of the blueprint. It will be prosecuted that the blueprint is plagiarized or appropriated. All the size shall be subject to the actual measurement. It shall inform the designer in advance that it needs to be altered on the site.

工程名称
Project

郑州大学逸夫楼改造

图则项目
Drawing Title

接待会议室照明图

总设计师
chief-designer

刘志

项目设计师
project-designer

设计
Designer

胡

绘图
drawer

李

校对
Check

王

审核
Checker

日期
Date

2020.10.27

比例
Scale

1:100

图幅
limit

A1

修改
Revision

日期
Date

2021.12.10

修改人
Revisioner

李明

审核人
Checker

王少松

图纸编号
Drawing No.

4P-17

共 114 页 第 68 页

郑州大学建设科技集团有限公司

张军

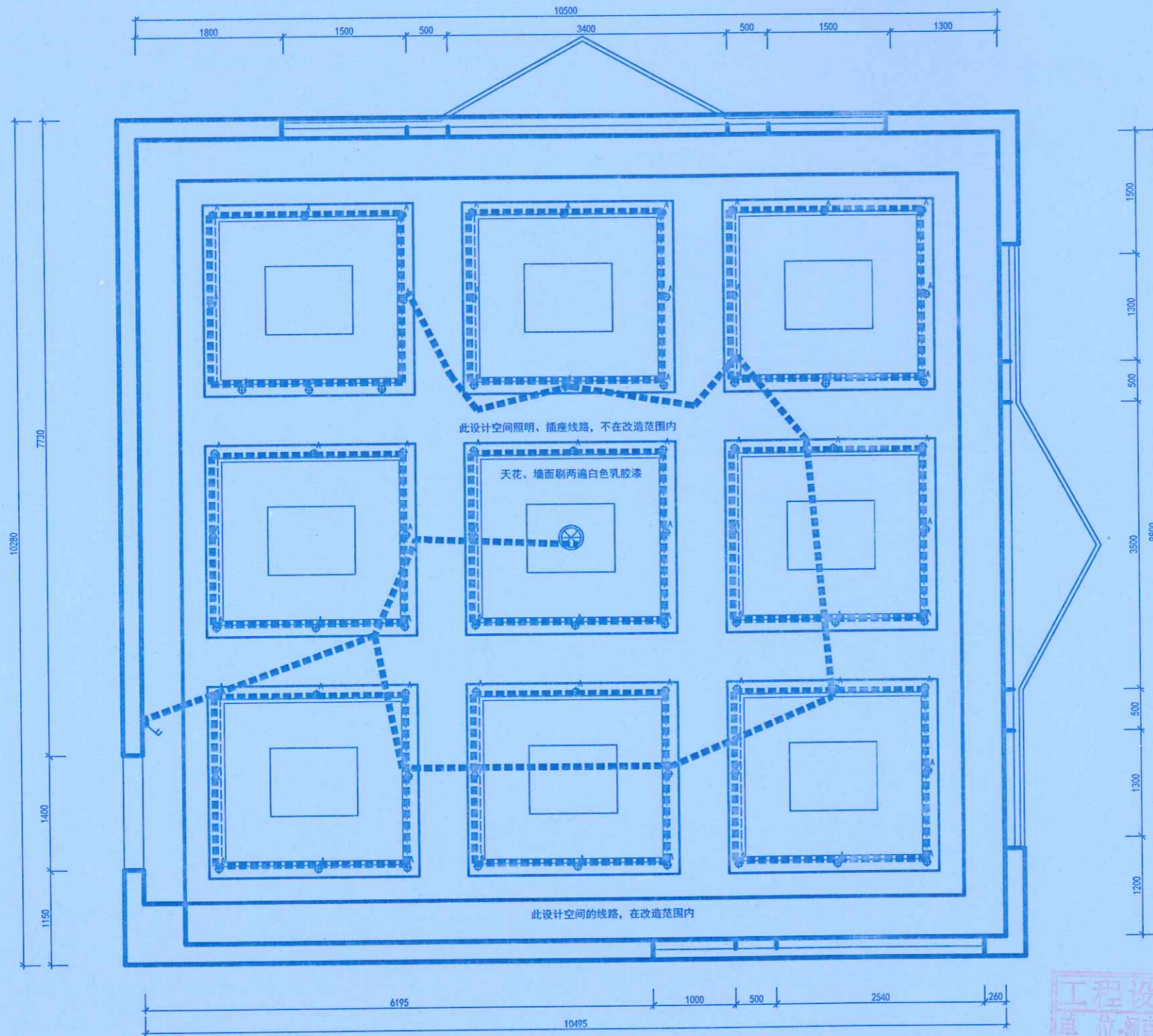

工程设计出图专用章
 单位: 河南中正装饰工程有限公司
 证书号: 141007220
 河南省建设厅监制

注: 原顶面天花重新刷漆翻新, (两遍)
 原乳胶漆墙面重新刷漆 (两遍)
 现场翘皮区域, 刷腻子打磨、刷白色乳胶漆 (约15%范围) (两遍)
 刷漆前墙面地面做保护, 后期保护性拆除, 然1-4层设计空间统一保洁

PLAN 接待会议室照明图
 比例: 1:50

灯具图例	
名称	图例
LED筒灯	
花灯	
LED灯带	



地址: 郑州市文化路英才街6号
 中州大学雅真楼
 电话: (0371) 66523587
 传真: (0371) 66523587
 E-mail: jie_pin@126.com

Add: 8th Floor, JianYelluaYuan
 No. 32, Jiamy Road,
 Jinsui District,
 Zhengzhou City, P. R. C.

Tel: (0371) 66523587
 Fax: (0371) 66523587
 E-mail: jie_pin@126.com

备注
 Notes

本图纸版权为本公司所有, 不得抄袭或原为他
 用, 违者必究; 所有尺寸, 必须以实地测量为
 准; 如需现场变更, 应事先书面通知设计师。

Our company has the copyright of the blue-
 print. It will be prosecuted that the blue-
 print is plagiarized or appropriated. All the size sh-
 all be subject to the actual measurement.
 It shall inform the designer in advance that it
 needs to be altered on the site.

工程名称
 Project

郑州大学逸夫楼改造

图例项目
 Drawing Title

卫生间拆改图

总设计师
 chief-designer

李未杰

项目设计师
 project-designer

设计
 Designer

绘图
 drawer

校对
 Check

审核
 Checker

日期
 Date

2020.10.27

比例
 Scale

1:100

图幅
 limit

A1

修改
 Revision

日期
 Date

2020.10.27

编制人
 Drawing No.

李明月

审核人
 Drawing No.

三少木

日期
 Date

2020.10.27

共 114 页 第 69 页

郑州大学建设科技集团有限公司

张明号

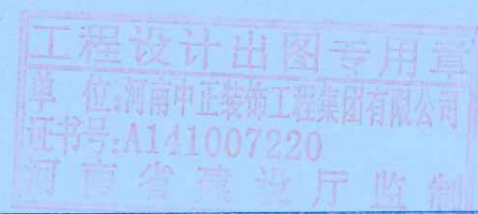
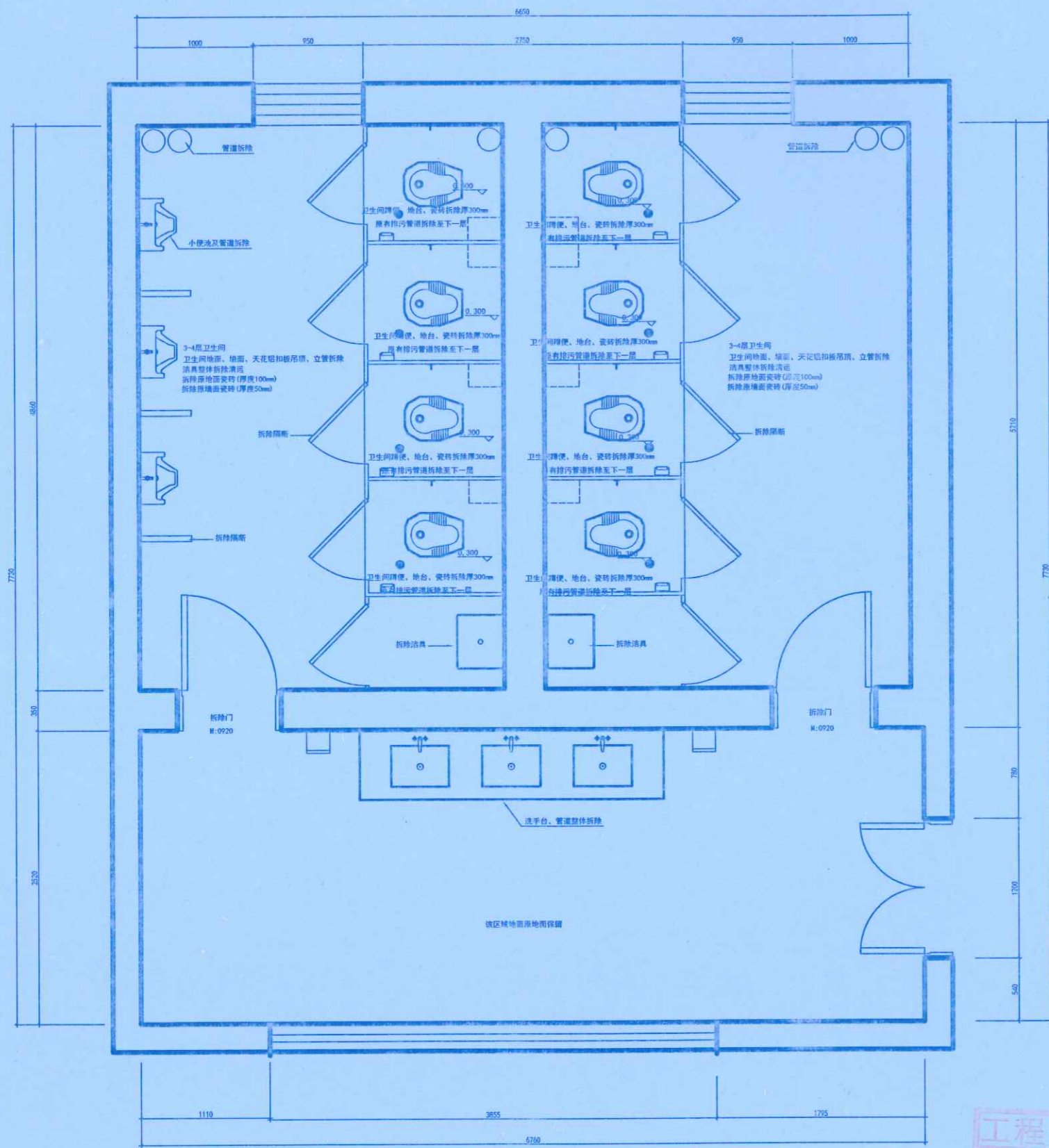

PLAN 四层卫生间拆除图
 比例 1:50

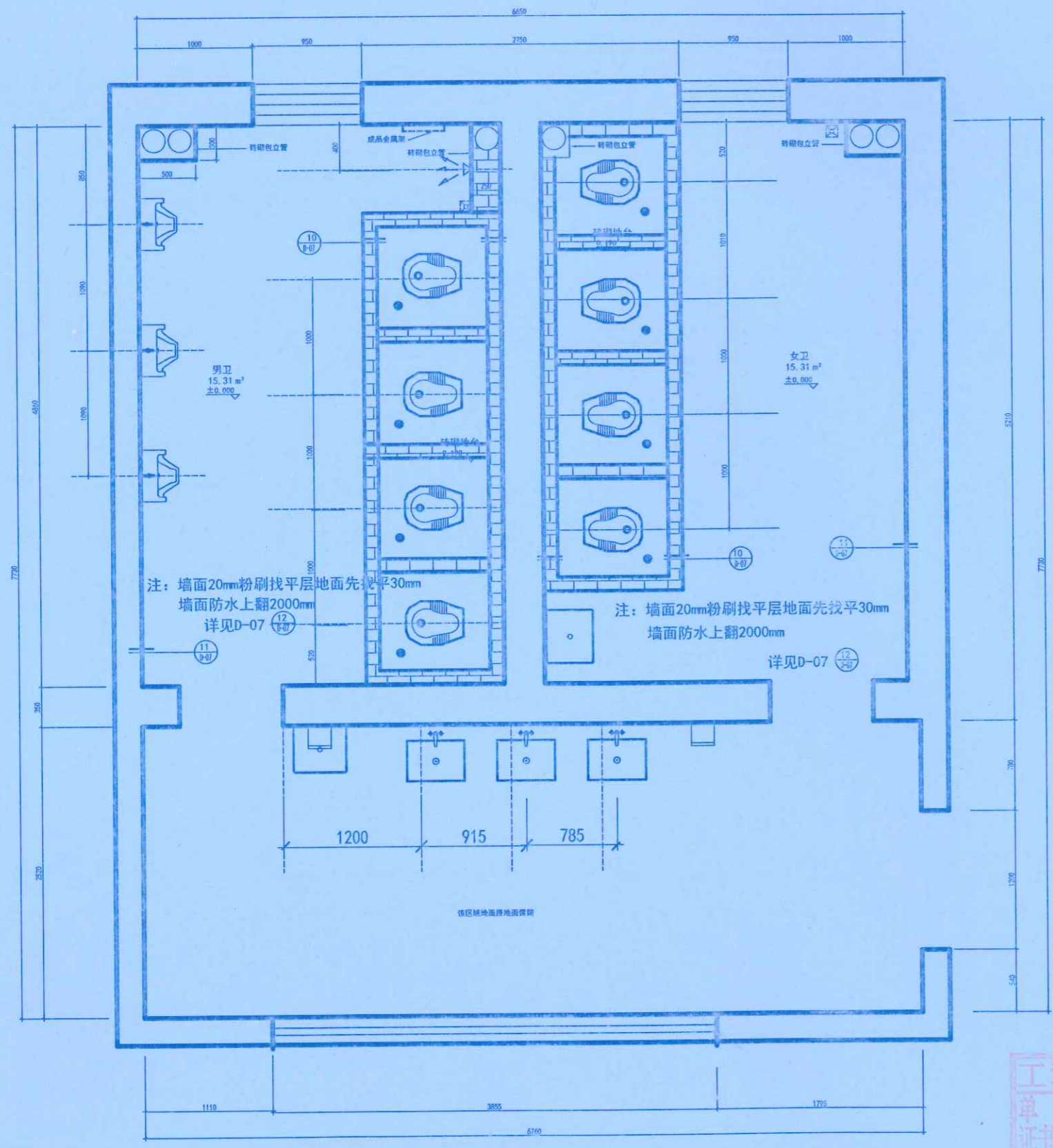

注：墙面20mm粉刷找平层地面先找平30mm
 墙面防水上翻2000mm
 详见D-07

注：墙面20mm粉刷找平层地面先找平30mm
 墙面防水上翻2000mm
 详见D-07

PLAN 四层卫生间新建图
 比例: 1:50



工程设计出图专用章
 单位：河南中正装饰工程有限公司
 证书号：A141007220
 河南省建设厅监制



地址：郑州市文化路英才街6号
 中州大学雅真楼
 电话：(0371) 66523587
 传真：(0371) 66523587
 E-mail: jie_pin@126.com

Address: 6th Floor, JianYanHuaYuan
 No. 32, Jinyue Road,
 Jinshui District,
 Zhengzhou City, P. R. C.

Tel: (0371) 66523587
 Fax: (0371) 66523587
 E-mail: jie_pin@126.com

备注
 Notes

本图版权为本公司所有，不得抄袭或挪为他用，违者必究；所有尺寸，必须以实地测量为准；如需现场变更，应事先书面通知设计师。
 Our company has the copyright of the blueprint. It will be prosecuted if the blueprint is plagiarized or appropriated. All the size shall be subject to the actual measurement. It shall inform the designer in advance that it needs to be altered on the site.

工程名称
 Project

郑州大学逸夫楼改造

图则项目
 Drawing Title

新建图

总设计师
 chief-designer

李未杰

项目设计师
 project-designer

李未杰

设计
 Designer

李未杰

绘图
 drawer

李未杰

校对
 Check

李未杰

审核
 Checker

李未杰

日期
 Date

2020.10.27

比例
 Scale

1:100

图幅
 Limit

A1

修改
 Revision

日期
 Date

编制人
 Drafter

李明洲

图纸编号
 Drawing No.

4P-19

共 114 页 第 70 页

日期
 Date

2021.10.20

审核人
 Checker

张甲华

河南中正装饰工程有限公司
 李明洲
 4P-19
 2021.10.20
 张甲华



地址: 郑州市文化路英才街6号
 中州大学雅真楼
 电话: (0371) 66523587
 传真: (0371) 66523587
 E-mail: jie_pin@126.com

Add: 8th Floor, JianYehuaYuan
 No. 32, Jianye Road,
 Jinshui District,
 Zhengzhou City, P. R. C.

Tel: (0371) 66523587
 Fax: (0371) 66523587
 E-mail: jie_pin@126.com

备注
Notes

本图纸版权为本公司所有, 不得抄袭或挪为他用, 违者必究; 所有尺寸, 必须以实地测量为准; 如需现场变更, 应事先书面通知设计师。
 Our company has the copyright of the blueprint. It will be prosecuted if the blueprint is plagiarized or appropriated. All the size shall be subject to the actual measurement. It shall inform the designer in advance that it needs to be altered on the site.

工程名称
Project

郑州大学逸夫楼改造

图则项目
Drawing Title

卫生间平面图

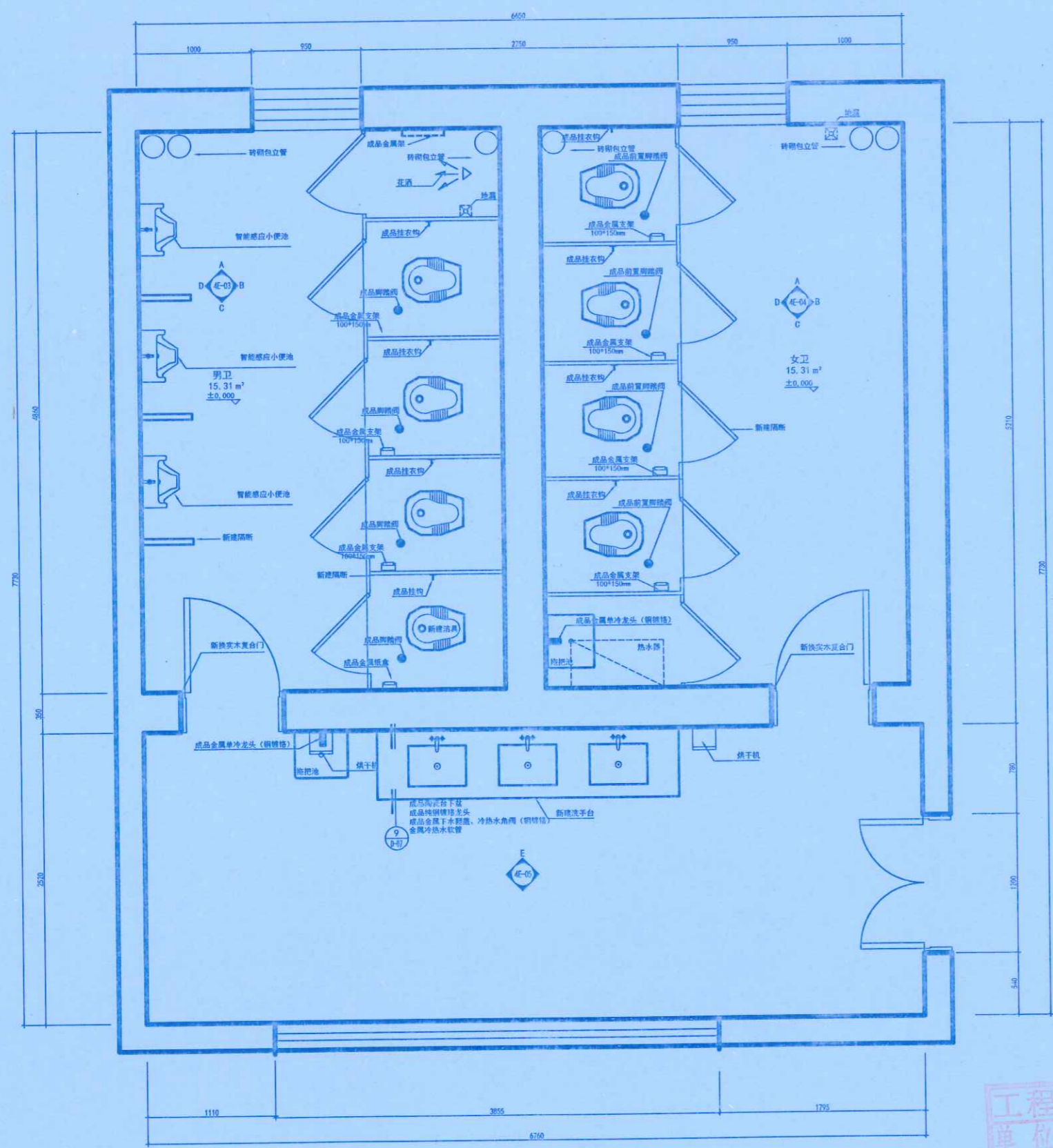

PLAN 四层卫生间平面图
比例: 1:50

工程设计出图专用章
 单位: 河南中正装饰工程有限公司
 证书号: A141007220
 河南省建设厅监制

总设计师 chief-designer	李未杰
项目设计师 project-designer	李未杰
设计 Designer	李未杰
绘图 drawer	李未杰
校对 Check	李未杰
审核 Checker	李未杰
日期 Date	2020.10.27
比例 Scale	1:100
图幅 Limit	A1

修改 Revision	日期 Date	河南中正装饰工程有限公司
		李明
审核人	王少松	
制图日期	2021.10.20	
图纸编号 Drawing No.	4P-2021	郑州大学建设科技集团有限公司
共 114 页 第 7 页		李斌



地址: 郑州市文化路英才街6号
 中州大学雅真楼
 电话: (0371) 66523587
 传真: (0371) 66523587
 E-mail: jie_pin@126.com

Address: 8th Floor, JianYelluaYuan
 No. 32, Jiamei Road,
 Jinshui District,
 Zhengzhou City, P. R. C.

Tel: (0371) 66523587
 Fax: (0371) 66523587
 E-mail: jie_pin@126.com

备注
Notes

本图纸版权为本公司所有, 不得抄袭或挪为他用, 违者必究; 所有尺寸, 必须以实地测量为准; 如需现场变更, 应事先书面通知设计师。
 Our company has the copyright of the blueprint. It will be prosecuted that the blueprint is plagiarized or appropriated. All the size shall be subject to the actual measurement. It shall inform the designer in advance that it needs to be altered on the site.

工程名称
Project

郑州大学逸夫楼改造

图例项目
Drawing Title

卫生间天花图

总设计师
chief-designer

李未杰

项目设计师
project-designer

设计
Designer

绘图
drawer

校对
Check

审核
Checkat

日期
Date

2020. 10. 27

比例
Scale

1:100

图幅
limit

A1

修改
Revision

日期
Date

2020. 10. 27

图例编号
Drawing No.

4P-2020.10.27

共 114 页 第 72 页

河南中正装饰工程有限公司
 李明明 审核人 王少松

郑州尤泰建设科技集团有限公司
 李政 审核人 张明

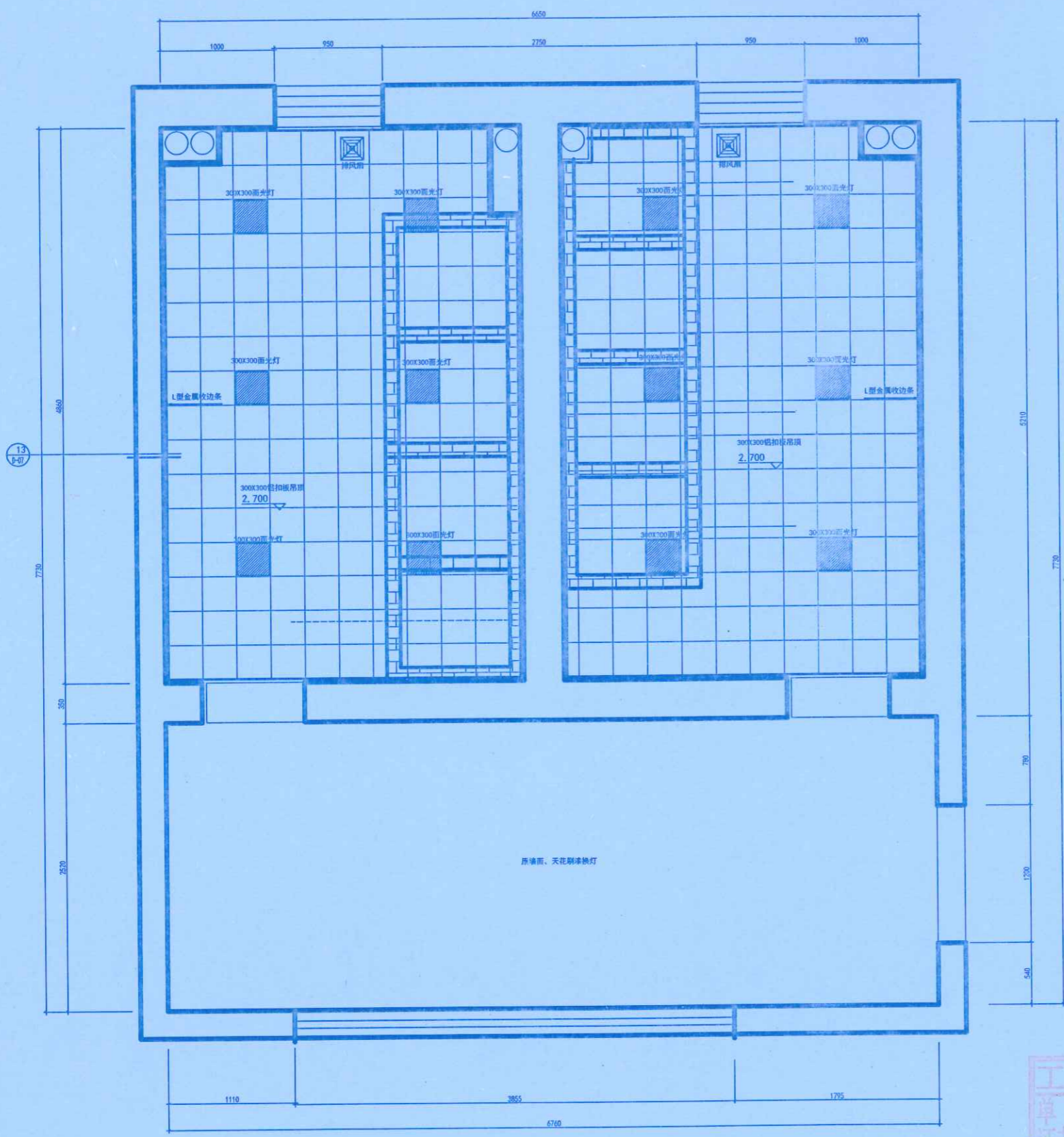

灯具图例	
名称	图例
LED射灯	
LED灯带	
LED平板灯	
斗胆灯	
LED筒灯	
排风扇	

PLAN 四层卫生间天花图
比例: 1:100

注: 照明电线穿管, PVC16线管, 插座: 镀锌钢管20线管。
 照明电线BV1.5平方/插座线为BV4平方, (单股铜芯导线)
 敷设方式: 墙、地暗敷, 顶面明敷。
 底盒均为: 86铁盒



地址: 郑州市文化路英才街6号
 电话: (0371) 66523587
 传真: (0371) 66523587
 E-mail: jie_pin@126.com

Add: 8th Floor, JianYeluaYuan
 No. 32, Jianye Road,
 Jinshui District,
 Zhengzhou City, P. R. C.

Tel: (0371) 66523587
 Fax: (0371) 66523587
 E-mail: jie_pin@126.com

备注
Notes

本图纸版权为本公司所有, 不得抄袭或翻为他用, 违者必究; 所有尺寸, 必须以实地测量为准; 如需现场变更, 应事先书面通知设计师。

Our company has the copyright of the blueprint. It will be prosecuted that the blueprint is plagiarized or appropriated. All the size shall be subject to the actual measurement. It shall inform the designer in advance that it needs to be altered on the site.

工程名称
Project

郑州大学逸夫楼改造

图则项目
Drawing Title

开关连线图

总设计师
chief-designer

李未杰

项目设计师
project-designer

设计
Designer

绘图
drawer

校对
Check

审核
Checker

日期
Date

2020. 10. 27

比例
Scale

1:100

图幅
limit

A1

修改
Revision

日期
Date

2020. 10. 27

图纸编号
Drawing No.

4P-2

共1P-1页第 73

李未杰

张甲

王少松

2021. 10. 20

郑州大学建设科技集团有限公司

张甲

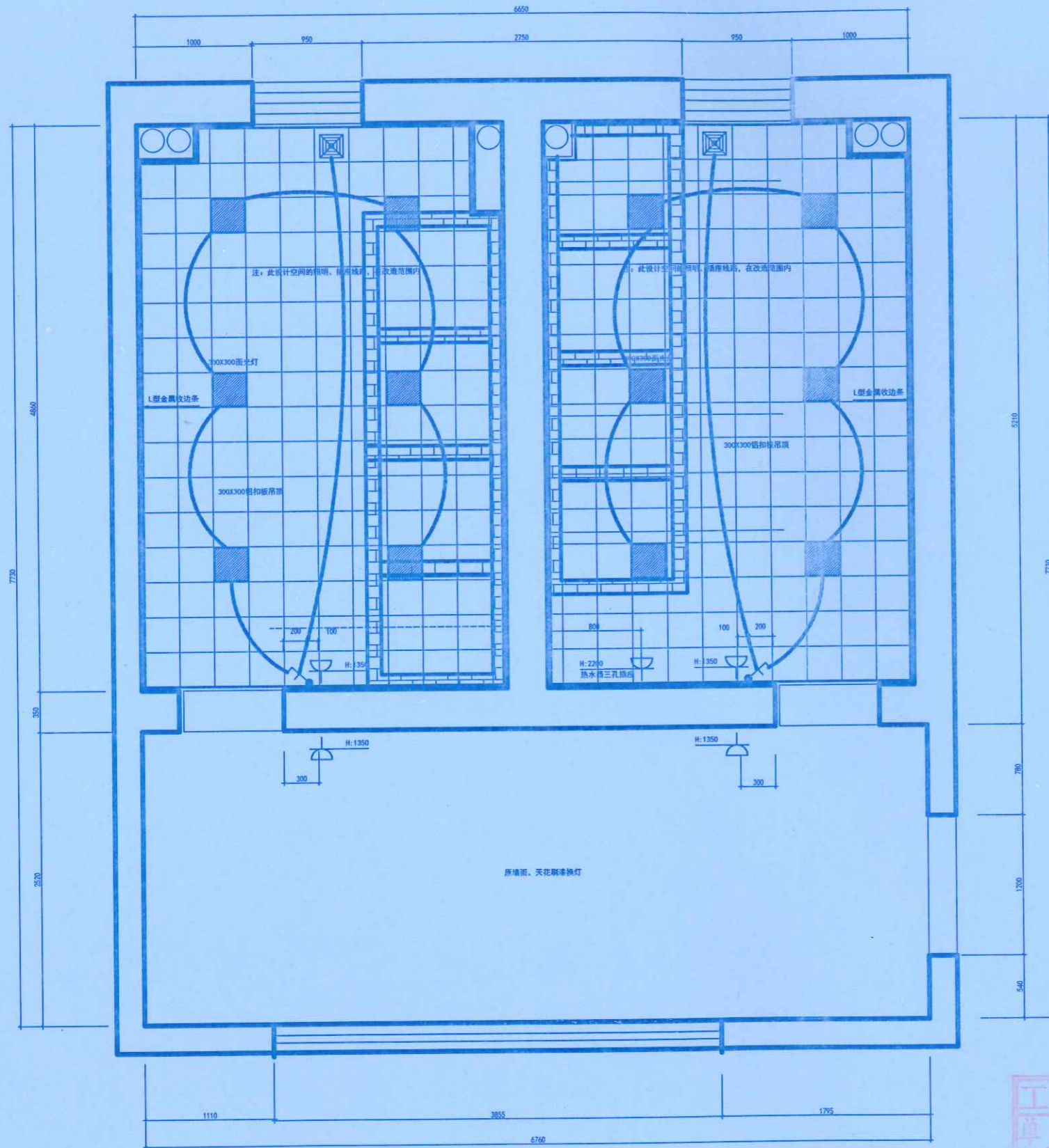

PLAN 四层卫生间开关连线图
比例: 1:50

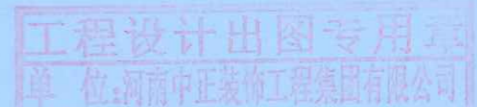

注: 照明电线穿管, PVC16线管, 插座: 镀锌钢管20线管。
 照明电线BV1.5平方/插座线为BV4平方。(单股铜芯导线)
 敷设方式: 墙、地暗敷, 顶面明敷。
 底盒均为: 86铁盒

灯具图例	
名称	图例
LED射灯	
LED灯带	
LED平板灯	
射灯	
LED筒灯	
排风扇	



地址: 郑州市文化路英才街6号
 中州大学雅真楼
 电话: (0371) 66523587
 传真: (0371) 66523587
 E-mail: jie_pin@126.com

Address: 8th Floor, JianYehuaYuan
 No. 32, Jinye Road,
 Jinshui District,
 Zhengzhou City, P. R. C.

Tel: (0371) 66523587
 Fax: (0371) 66523587
 E-mail: jie_pin@126.com

备注
Notes

本图纸版权为本公司所有, 不得抄袭或挪为他用, 违者必究; 所有尺寸, 必须以实地丈量为准; 如需现场变更, 应事先书面通知设计师。
 Our company has the copyright of the blueprint. It will be prosecuted if the blueprint is plagiarized or appropriated. All the size shall be subject to the actual measurement. It shall inform the designer in advance that it needs to be altered on the site.

工程名称
Project

郑州大学逸夫楼改造

图则项目
Drawing Title

卫生间地铺图



总设计师
chief-designer
项目设计师
project-designer
设计
Designer
绘图
drawer
校对
Check
审核
Checker

李真
李真
李真
李真

日期
Date
比例
Scale
图幅
limit

2020. 10. 27
1:100
A1

修改
Revision
日期
Date

河南中正装饰工程有限公司
 李真
 王少松
 2021.10.20

图纸编号
Drawing No.

4P-2 张彬
 郑州大学建设科技有限公司
 张彬

共 114 页

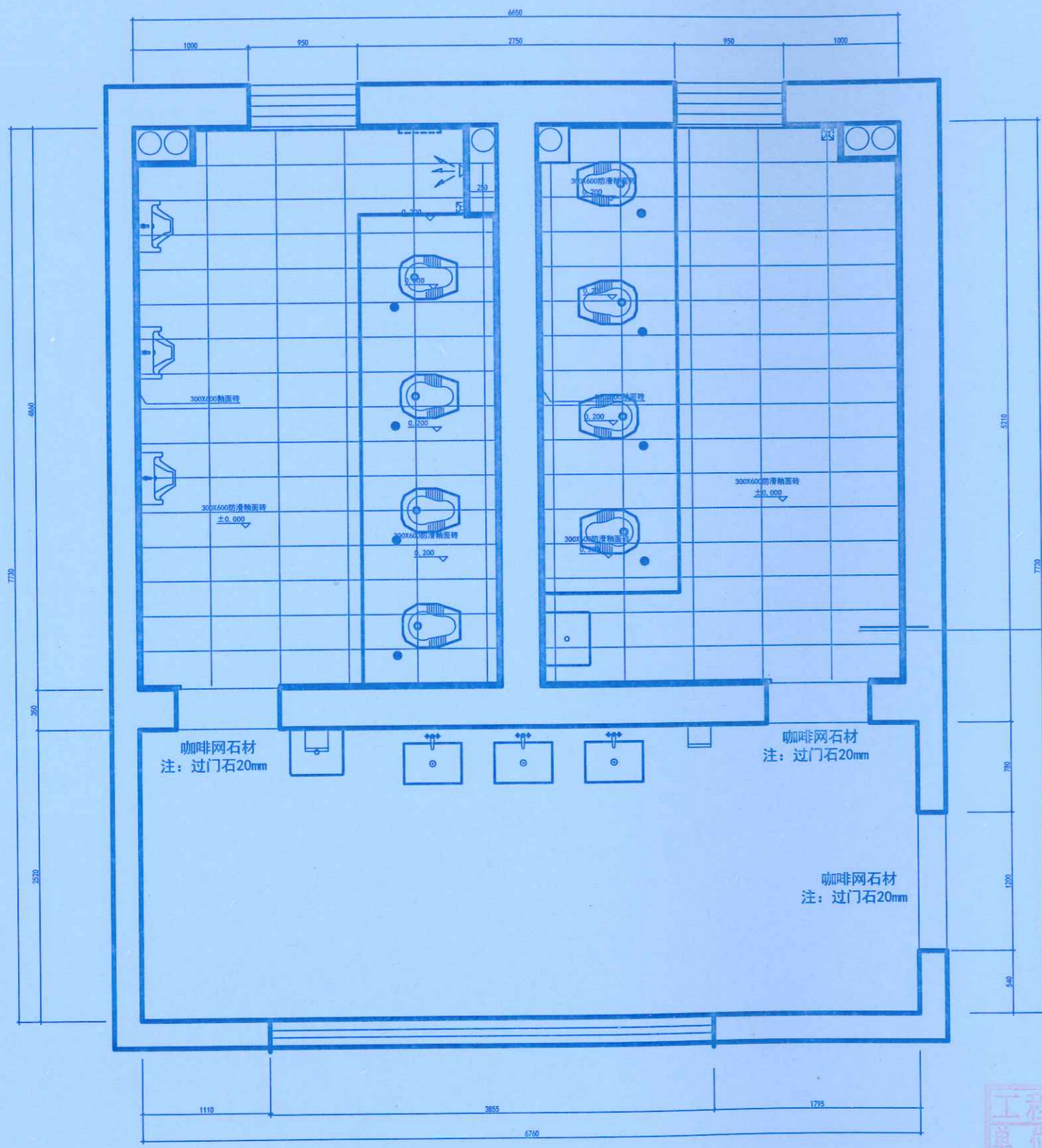

咖啡网石材
注: 过门石20mm

咖啡网石材
注: 过门石20mm

咖啡网石材
注: 过门石20mm

PLAN 四层卫生间地铺图
比例: 1:50



竣工图



地址: 郑州市文化路英才街6号
 中州大学雅真楼
 电话: (0371) 66523587
 传真: (0371) 66523587
 E-mail: jie_pin@126.com

Add: 8th Floor, JianYeluaYuan
 No. 32, Jianye Road,
 Jinshui District,
 Zhengzhou City, P. R. C.

Tel: (0371) 66523587
 Fax: (0371) 66523587
 E-mail: jie_pin@126.com

备注
Notes

本图纸版权为本公司所有, 不得抄袭或挪为他用, 违者必究; 所有尺寸, 必须以实地测量为准; 如需现场变更, 应事先书面通知设计师。
 Our company has the copyright of the blueprint. It will be prosecuted that the blueprint is plagiarized or appropriated. All the size shall be subject to the actual measurement. It shall inform the designer in advance that it needs to be altered on the site.

工程名称
Project

郑州大学逸夫楼改造

图则项目
Drawing Title

卫生间给排水图

总设计师
chief-designer

刘志

项目设计师
project-designer

设计
Designer

刘志

绘图
drawer

刘志

校对
Check

刘志

审核
Checker

刘志

日期
Date

2020.10.27

比例
Scale

1:100

图幅
Limit

A1

修改
Revision

日期
Date

李明明

4P-2020.10.27

图纸编号
Drawing No.

4P-2020.10.27

共 114 页第 7 页

郑州大学建设科技集团有限公司

李明明

张甲

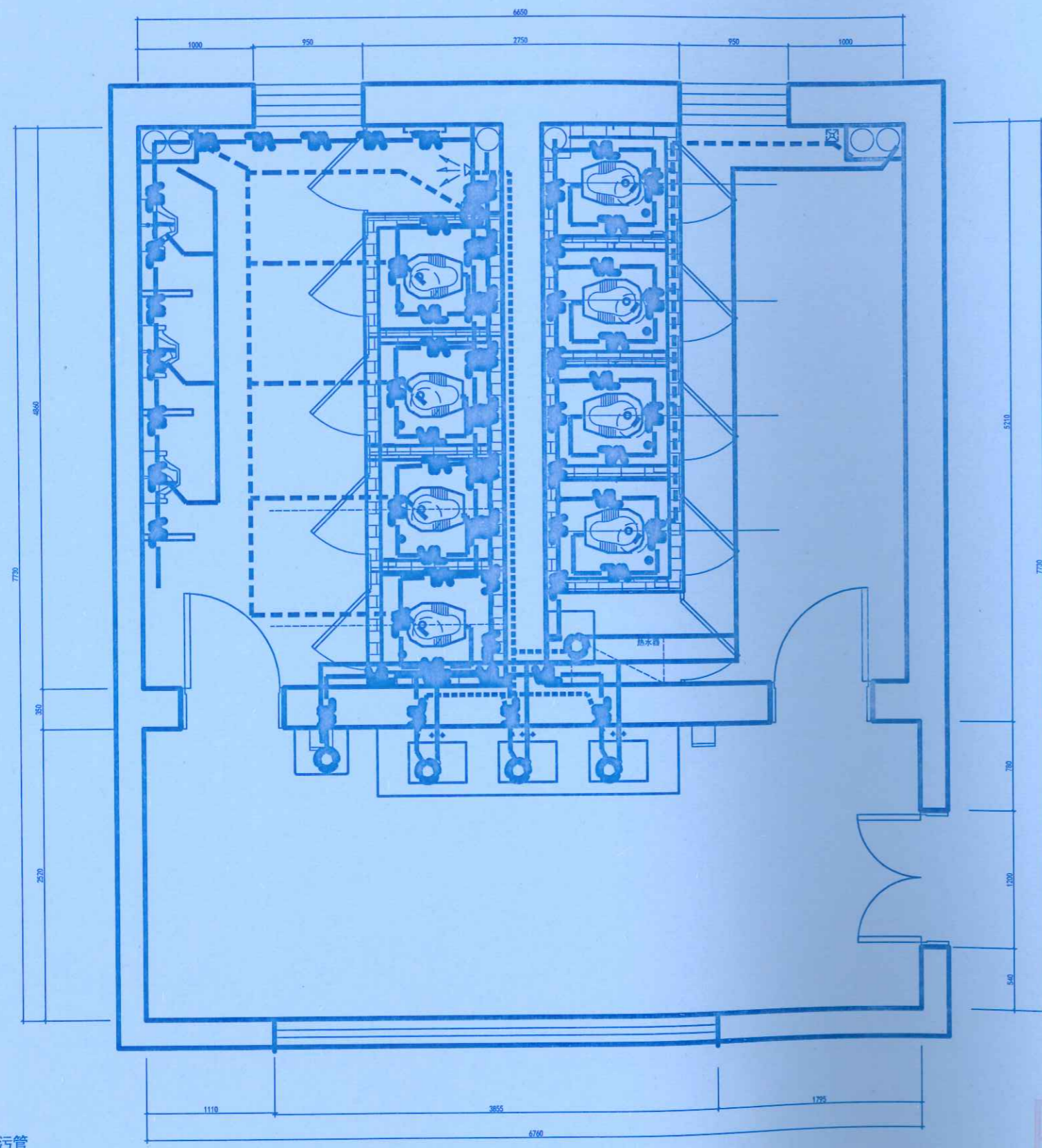
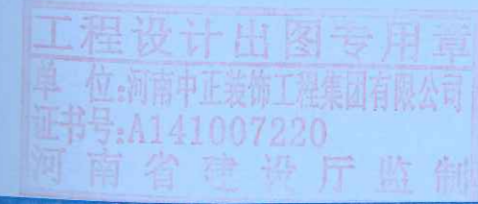

- PVC110排污管
- PVC65排水管
- PPR20冷给水管 (使用热给水管)
- PPR20热给水管

PLAN 四层卫生间给排水图 比例: 1:50



地址: 郑州市文化路英才街6号
 中州大学雅真楼
 电话: (0371) 66523587
 传真: (0371) 66523587
 E-mail: jie_pin@126.com

Add: 8th Floor, JianYelunYuan
 No. 32, Jianye Road,
 Jinshui District,
 Zhengzhou City, P. R. C.

Tel: (0371) 66523587
 Fax: (0371) 66523587
 E-mail: jie_pin@126.com

备注
Notes

本图纸版权为本公司所有, 不得抄袭或挪为他用, 违者必究; 所有尺寸, 必须以实地测量为准; 如需现场变更, 应事先书面通知设计师。
 Our company has the copyright of the blueprint. It will be prosecuted that the blueprint is plagiarized or appropriated. All the size shall be subject to the actual measurement. It shall inform the designer in advance that it needs to be altered on the site.

工程名称
Project

郑州大学逸夫楼改造

图则项目
Drawing Title

照明插座平面图

总设计师
chief-designer
项目设计师
project-designer
设计
Designer
绘图
drawer
校对
Check
审核
Checker

刘杰
李少松
张军伟

日期
Date

2020.10.27

比例
Scale

1:100

图幅
limit

A1

修改
Revision

日期
Date

河南中正装饰工程集团有限公司

图纸编号
Drawing No.

4P-2

共 114 页 第 76 页

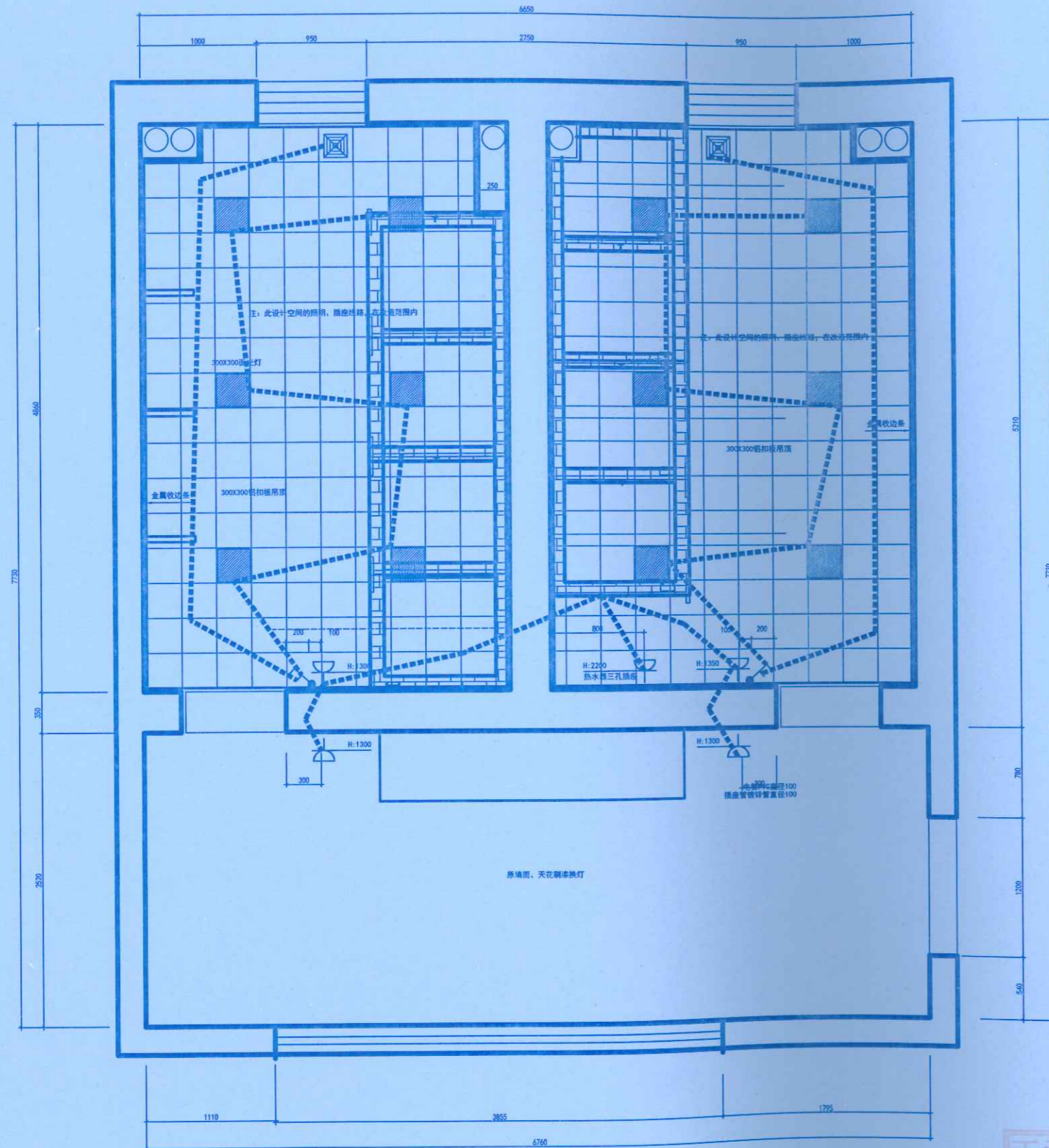
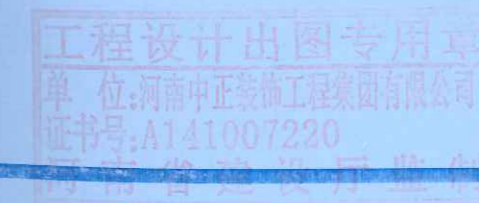

灯具图例	
名称	图例
LED筒灯	
LED灯带	
LED平板灯	
射灯	
LED筒灯	
射灯	

PLAN 四层卫生间照明插座平面图
比例: 1:50

竣工图

河南中正装饰工程集团有限公司
 李少松
 审核人 王少松
 2021.10.20
 郑州大学建设科技集团有限公司
 张军伟



地址: 郑州市文化路英才街6号
 中州大学雅苑楼
 电话: (0371) 66523587
 传真: (0371) 66523587
 E-mail: jie_pin@126.com

Add: 8th Floor, JianYehuaYuan
 No. 32, Jianye Road,
 Jinshui District,
 Zhengzhou City, P. R. C.

Tel: (0371) 66523587
 Fax: (0371) 66523587
 E-mail: jie_pin@126.com

备注
Notes

本图纸版权为本公司所有, 不得抄袭或借为他用, 违者必究; 所有尺寸, 必须以实地测量为准; 如需现场变更, 应事先书面通知设计师。
 Our company has the copyright of the blueprint. It will be prosecuted that the blueprint is plagiarized or appropriated. All the size shall be subject to the actual measurement. It shall inform the designer in advance that it needs to be altered on the site.

工程名称
Project

郑州大学逸夫楼改造

图则项目
Drawing Title

1楼立面图

总设计师 chief-designer	刘志
项目设计师 project-designer	胡志
设计 Designer	胡志
绘图 drawer	张军浩
校对 Check	张军浩
审核 Checker	张军浩

日期 Date	2020.10.27
比例 Scale	1:100
图幅 limit	A1

修改
Revision

日期
Date

共 114 页 第 77 页

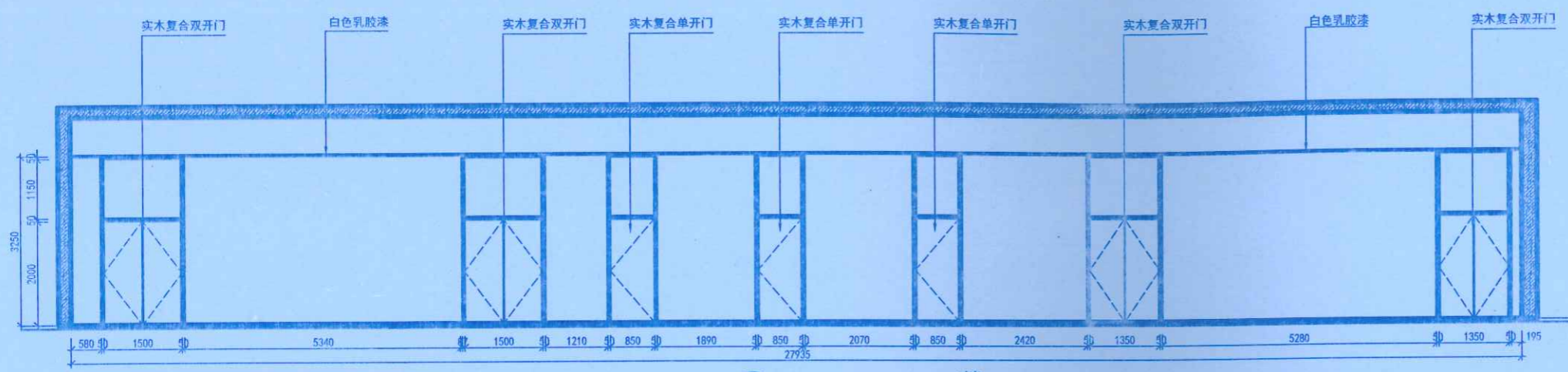

A ELEV 1楼
比例: 1:30

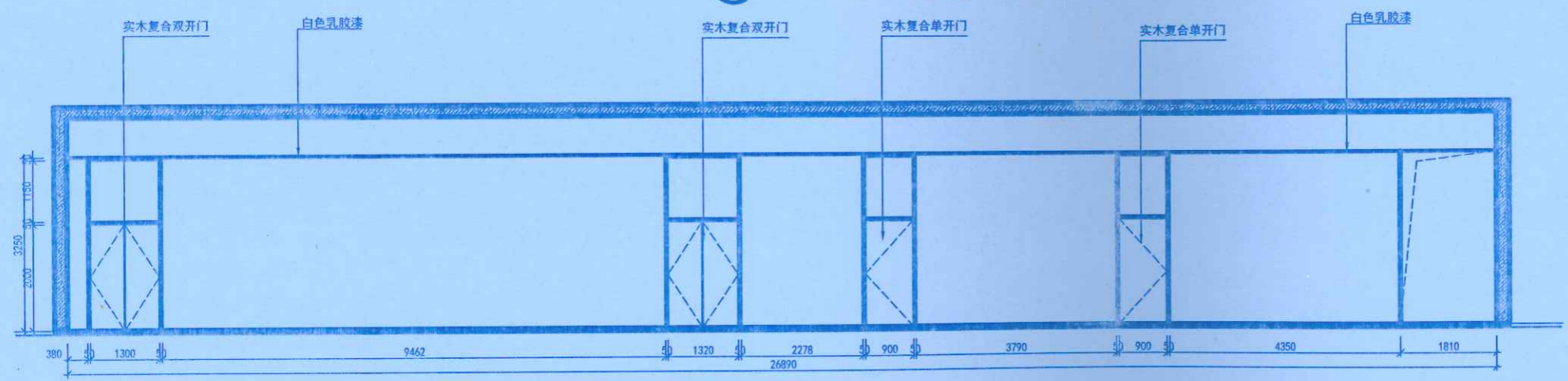

B ELEV 1楼
比例: 1:30

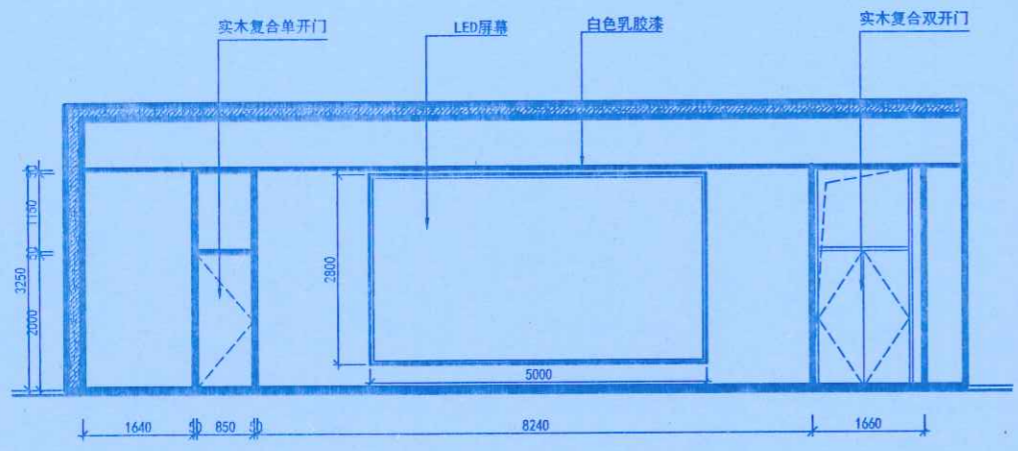

C ELEV 1楼
比例: 1:30



河南中正装饰工程有限公司
 李明明 审核人 王少松
 唐洪少
 2021.10.20
 郑州大学建设科技集团有限公司
 张军浩



地址: 郑州市文化路英才街6号
 中州大学雅真楼
 电话: (0371) 66523587
 传真: (0371) 66523587
 E-mail: jie_pin@126.com
 Add: 8th Floor, JianYehuaYuan
 No. 32, Jiayue Road,
 Jinshui District,
 Zhengzhou City, P. R. C.
 Tel: (0371) 66523587
 Fax: (0371) 66523587
 E-mail: jie_pin@126.com

备注
Notes

本图版权为本公司所有, 不得抄袭或挪为他用, 违者必究; 所有尺寸, 必须以实地测量为准; 如需现场变更, 应事先书面通知设计师。
 Our company has the copyright of the blue-print. It will be prosecuted that the blue-print is plagiarized or appropriated. All the size shall be subject to the actual measurement. It shall inform the designer in advance that it needs to be altered on the site.

工程名称
Project
郑州大学逸夫楼改造

图则项目
Drawing Title
卫生间立面

总设计师 chief-designer	刘志
项目设计师 project-designer	李少松
设计 Designer	李少松
绘图 drawer	李少松
校对 Check	李少松
审核 Checker	李少松
日期 Date	2020-10-27
比例 Scale	1:30
图幅 limit	A1

修改 Revision	日期 Date	河南中正装饰工程有限公司
编制人 李明明	审核人 王少松	
图纸编号 1E-02	日期 2021.10.20	
郑州大学建设科技集团有限公司 张甲		

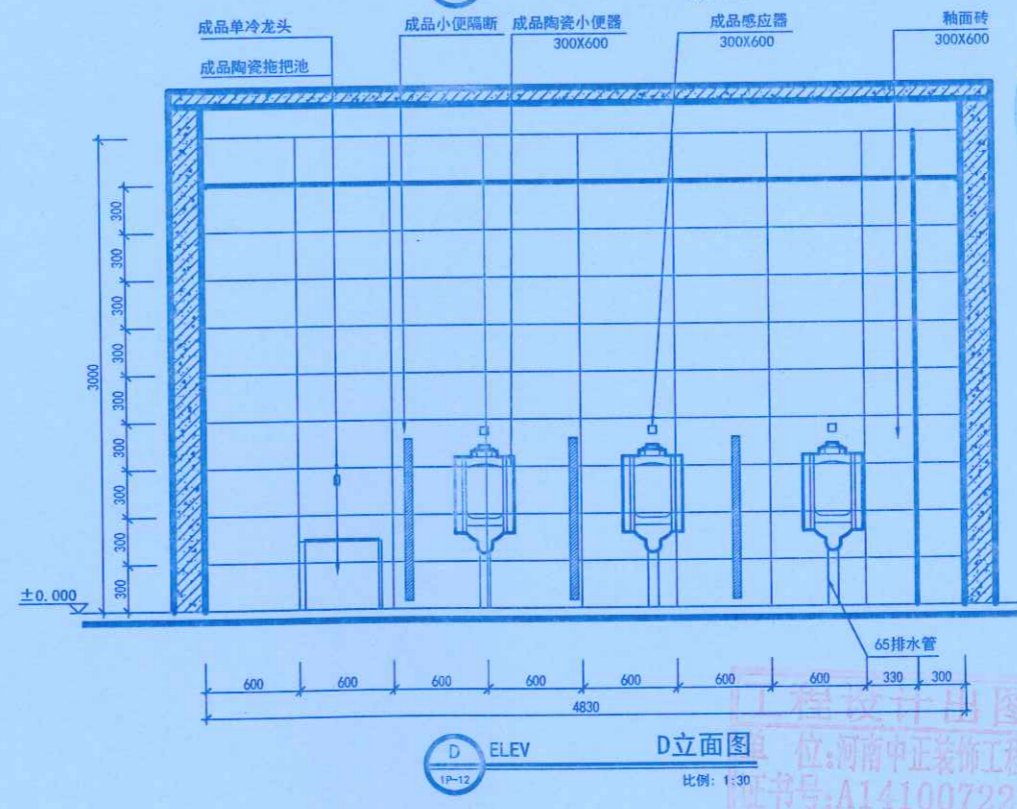
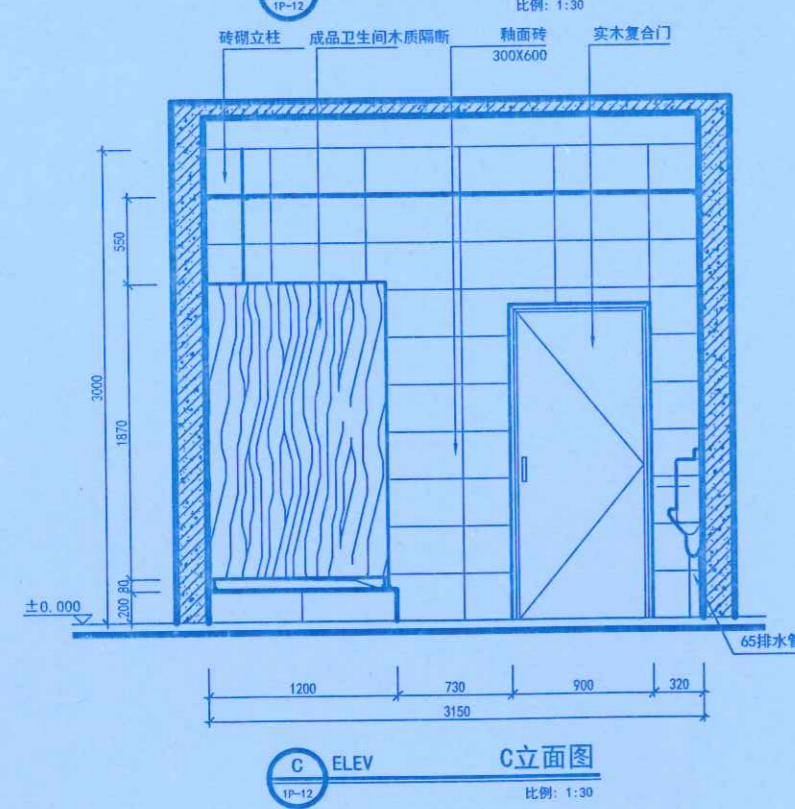
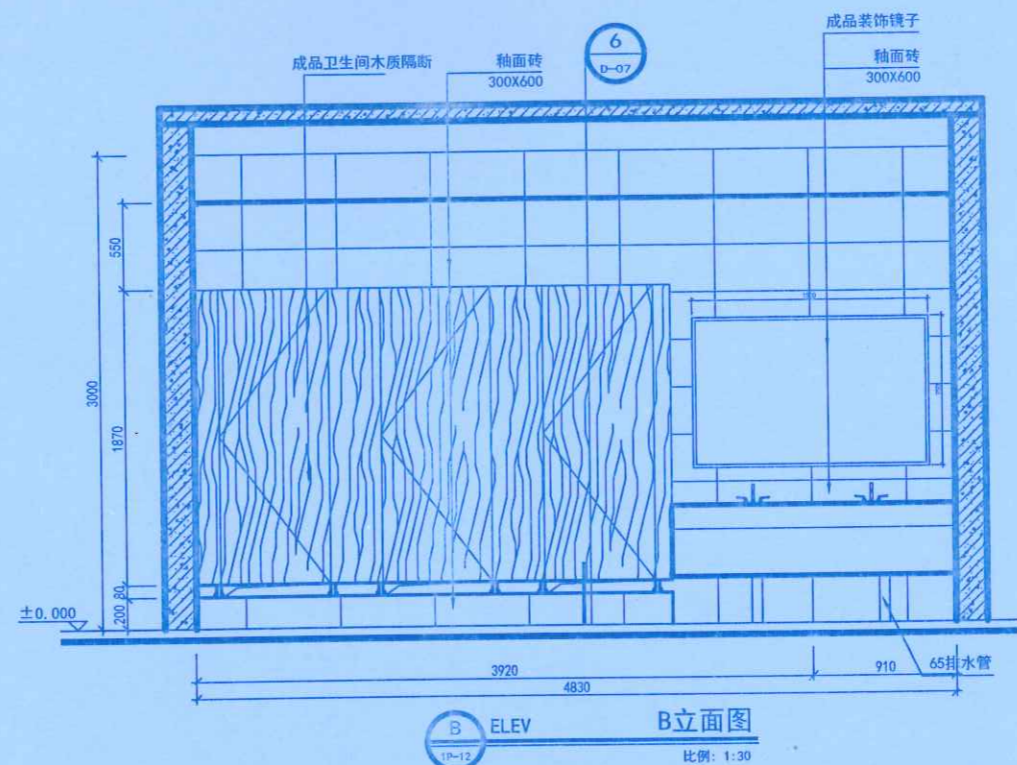
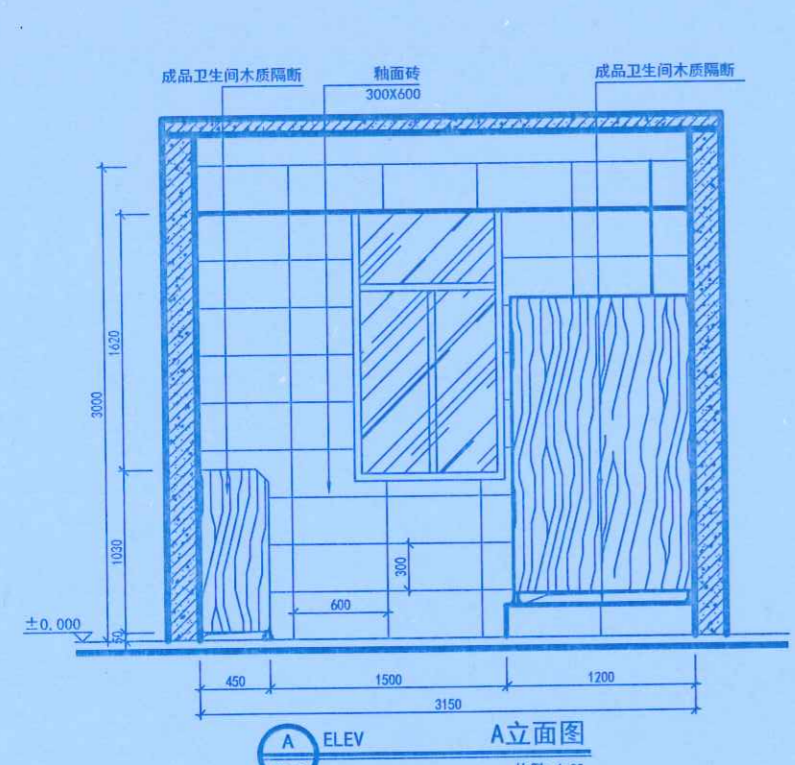

河南中正装饰工程有限公司
 地址: 河南中正装饰工程有限公司
 证书号: A141007220
 河南省建设厅监制



地址: 郑州市文化路英才街6号
 中州大学雅真楼
 电话: (0371) 66523587
 传真: (0371) 66523587
 E-mail: jie_pin@126.com
 Add: 8th Floor, JianYeluaYuan
 No. 32, Jianye Road,
 Jinshui District,
 Zhengzhou City, P. R. C.
 Tel: (0371) 66523587
 Fax: (0371) 66523587
 E-mail: jie_pin@126.com



备注
Notes

本图纸版权为本公司所有, 不得抄袭或挪为他用, 违者必究; 所有尺寸, 必须以实地测量为准; 如需现场变更, 应事先书面通知设计师。
 Our company has the copyright of the blueprint. It will be prosecuted if the blueprint is plagiarized or appropriated. All the size shall be subject to the actual measurement. It shall inform the designer in advance that it needs to be altered on the site.

工程名称
Project

郑州大学逸夫楼改造

图则项目
Drawing Title

卫生间立面

总设计师 chief-designer	尉志
项目设计师 project-designer	
设计 Designer	尉志
绘图 drawer	尉志
校对 Check	尉志
审核 Checker	尉志
日期 Date	2020.10.27
比例 Scale	1:100
图幅 limit	A1

修改 Revision	日期 Date	河南中正装饰工程有限公司
		李明明
图纸编号 Drawing No.	1E-04	王少松

共 114 页第 8 页
 河南中正装饰工程有限公司
 尉志

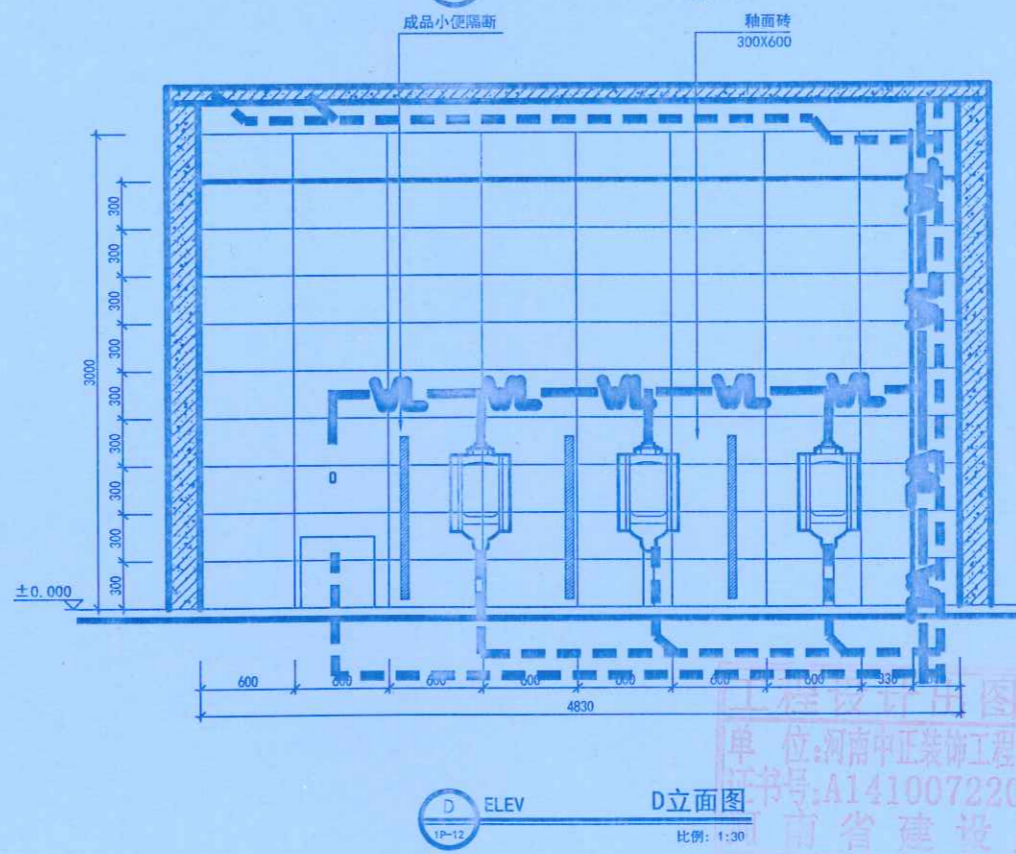
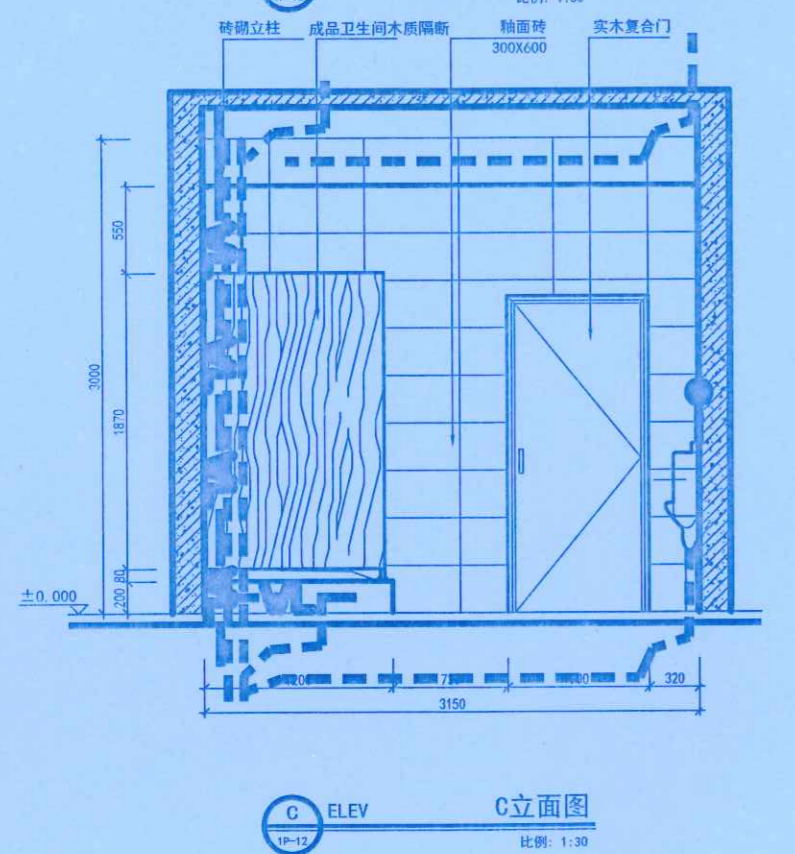
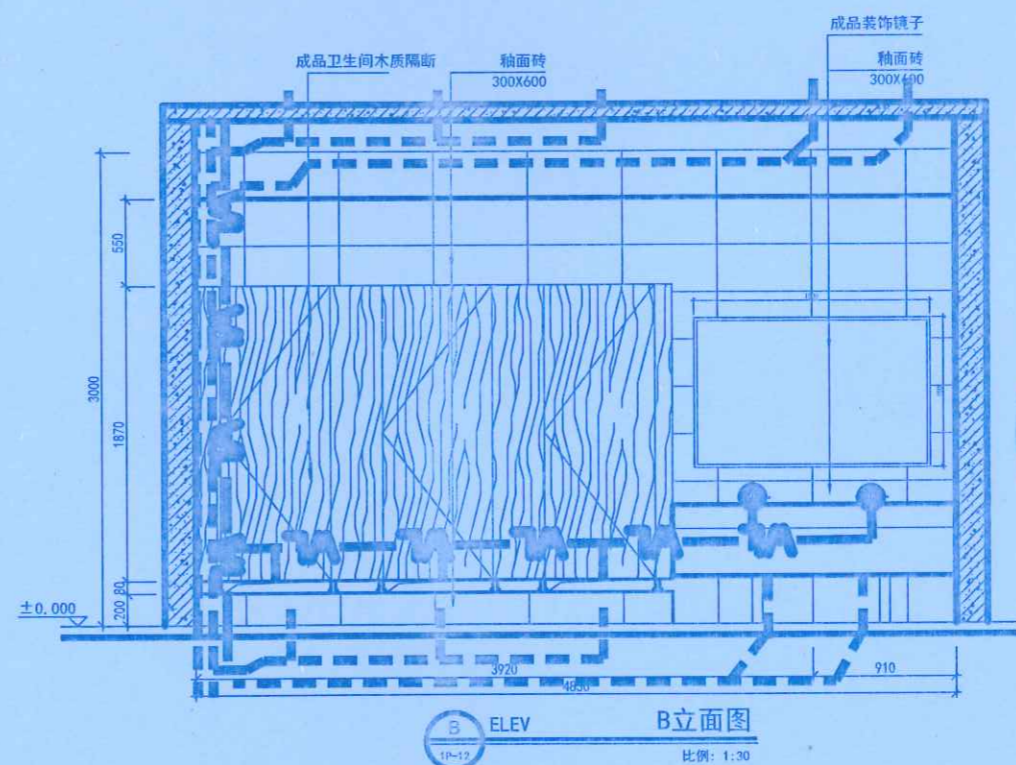
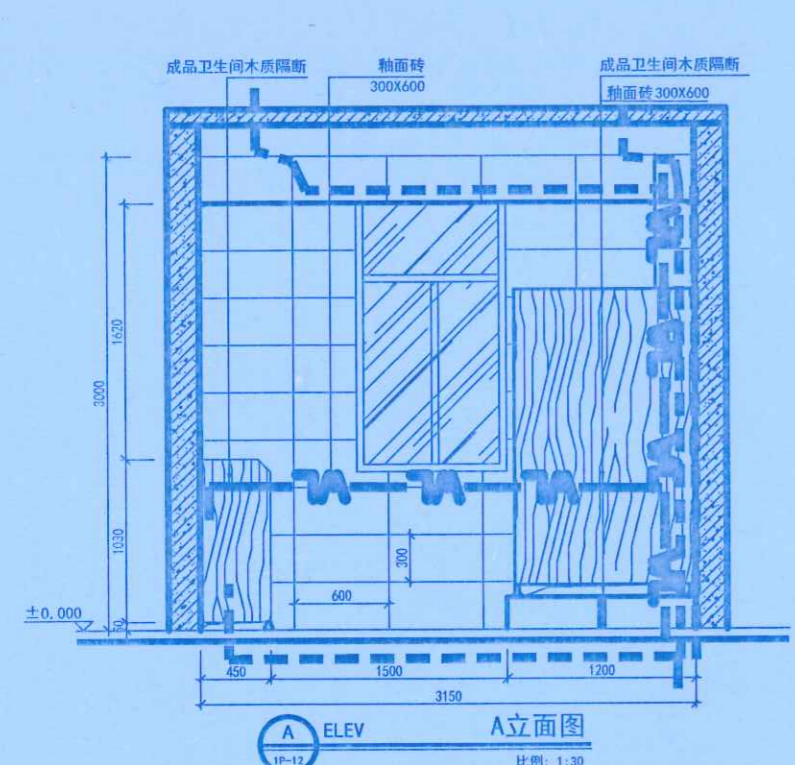

河南中正装饰工程有限公司
 尉志
 河南省建设厅监制



地址: 郑州市文化路英才街6号
 中州大学雅集楼
 电话: (0371) 66523587
 传真: (0371) 66523587
 E-mail: jie_pin@126.com
 Add: 8th Floor, JianYelluaYuan
 No. 32, Jianye Road,
 Jinshui District,
 Zhengzhou City, P. R. C.
 Tel: (0371) 66523587
 Fax: (0371) 66523587
 E-mail: jie_pin@126.com

备注
 Notes



本图版权为本公司所有, 不得抄袭或挪为他用, 违者必究; 所有尺寸, 必须以实地测量为准; 如现场变更, 应事先书面通知设计师。
 Our company has the copyright of the blueprint. It will be prosecuted that the blueprint is plagiarized or appropriated. All the size shall be subject to the actual measurement. It shall inform the designer in advance that it needs to be altered on the site.

工程名称
 Project

郑州大学逸夫楼改造

图则项目
 Drawing Title

卫生间立面

总设计师
 chief-designer

刘杰

项目设计师
 project-designer

李健

设计
 Designer

李健

绘图
 drawer

李健

校对
 Check

李健

审核
 Checker

李健

日期
 Date

2020.10.27

比例
 Scale

1:100

图幅
 Limit

A1

修改
 Revision

日期
 Date

2020.10.27

施工单位

河南中丞装饰工程集团有限公司

编制人

李明

审核人

王少松

图纸编号
 Drawing No.

1E-05

编制日期

2021.10.20

共114页第81页

郑州大学建设科技集团有限公司

设计人

李健

现场监理

张军

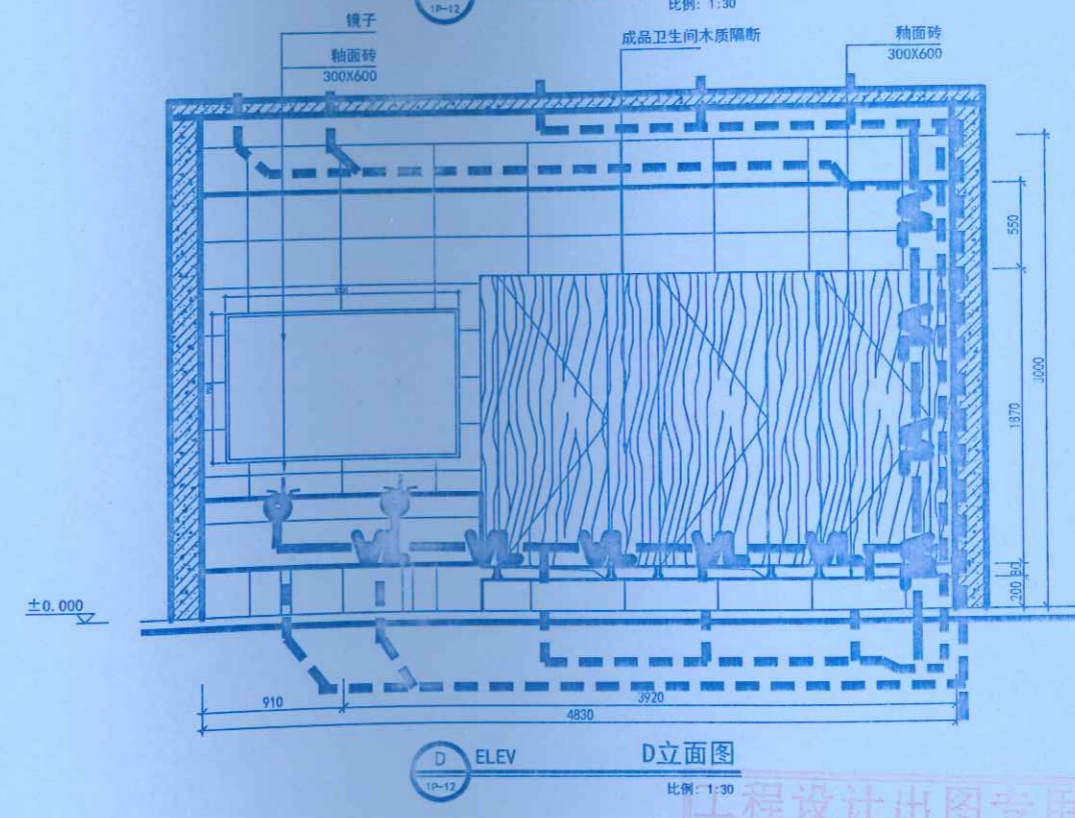
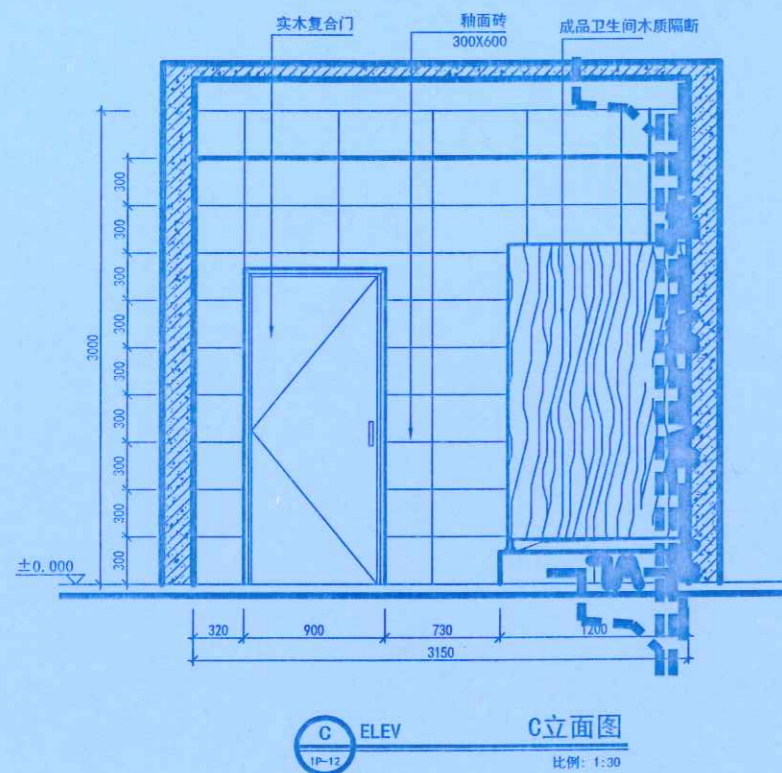
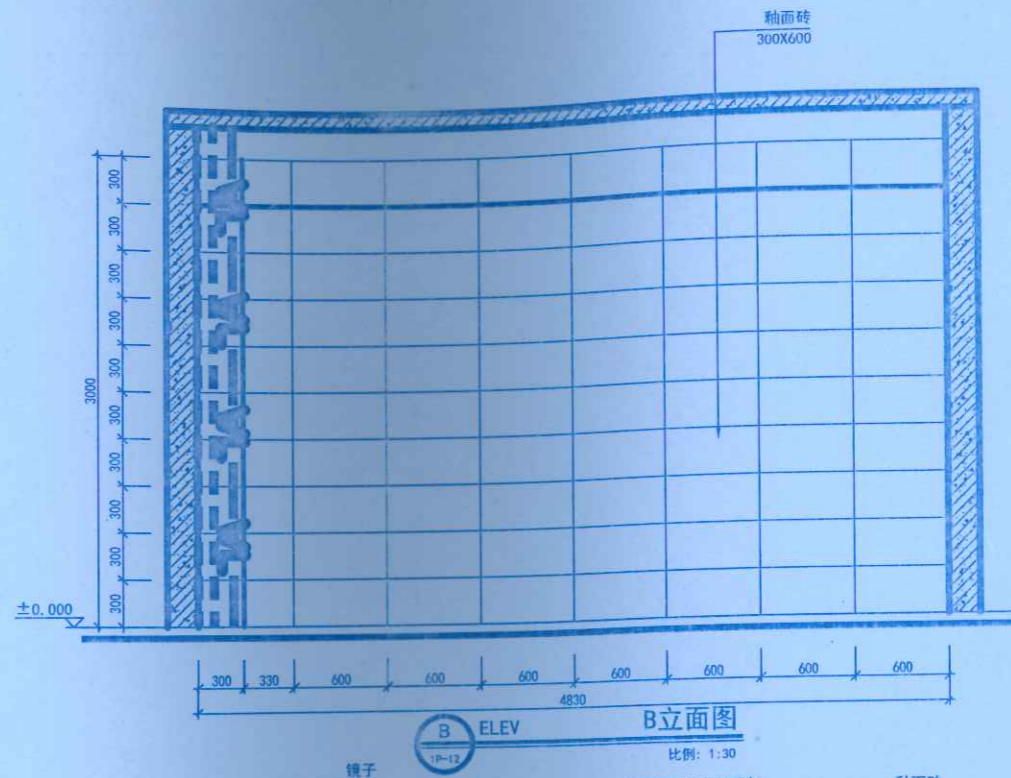
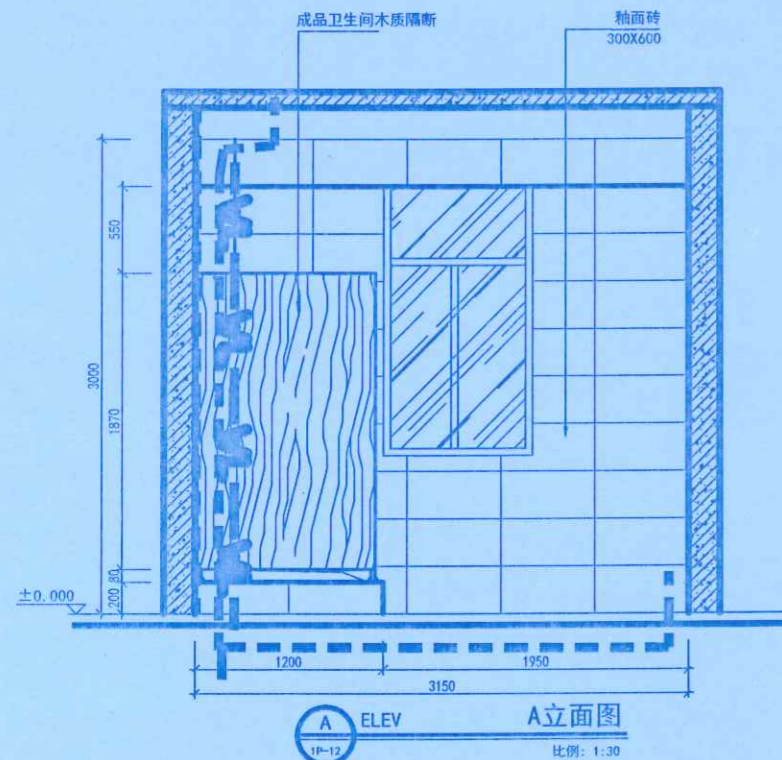

工程设计出图专用章
 单位: 河南中丞装饰工程集团有限公司
 证书号: A141007220



地址: 郑州市文化路英才街6号
 中州大学雅集楼
 电话: (0371) 66523587
 传真: (0371) 66523587
 E-mail: jie_pin@126.com

Add: 8th Floor, JianYelluaYuan
 No. 32, Jinyue Road,
 Jinshui District,
 Zhengzhou City, P. R. C.

Tel: (0371) 66523587
 Fax: (0371) 66523587
 E-mail: jie_pin@126.com

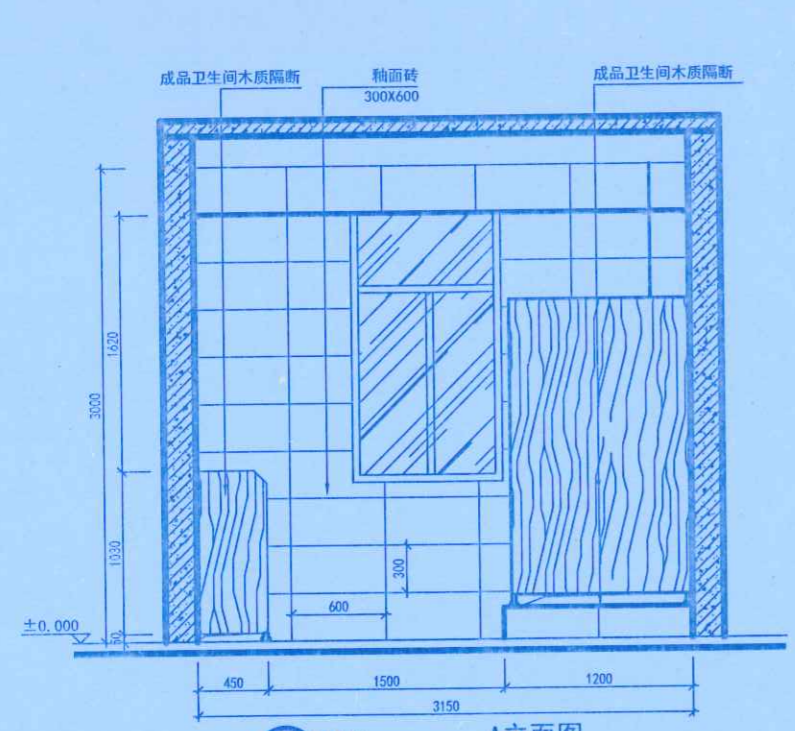

A ELEV A立面图
 比例: 1:30

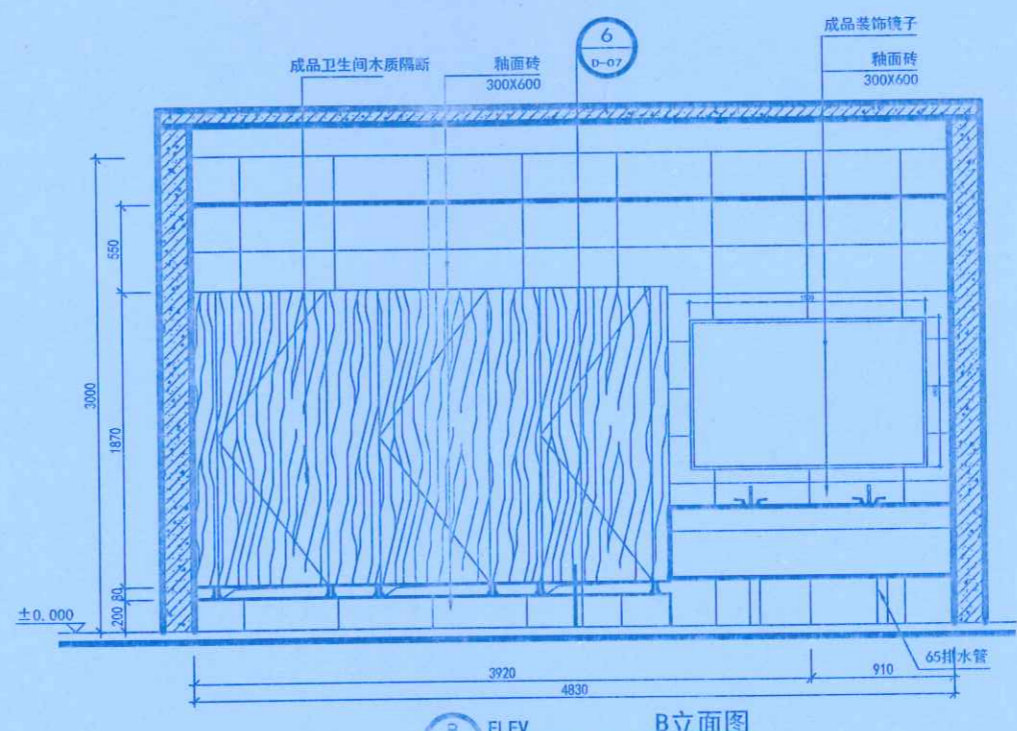

B ELEV B立面图
 比例: 1:30

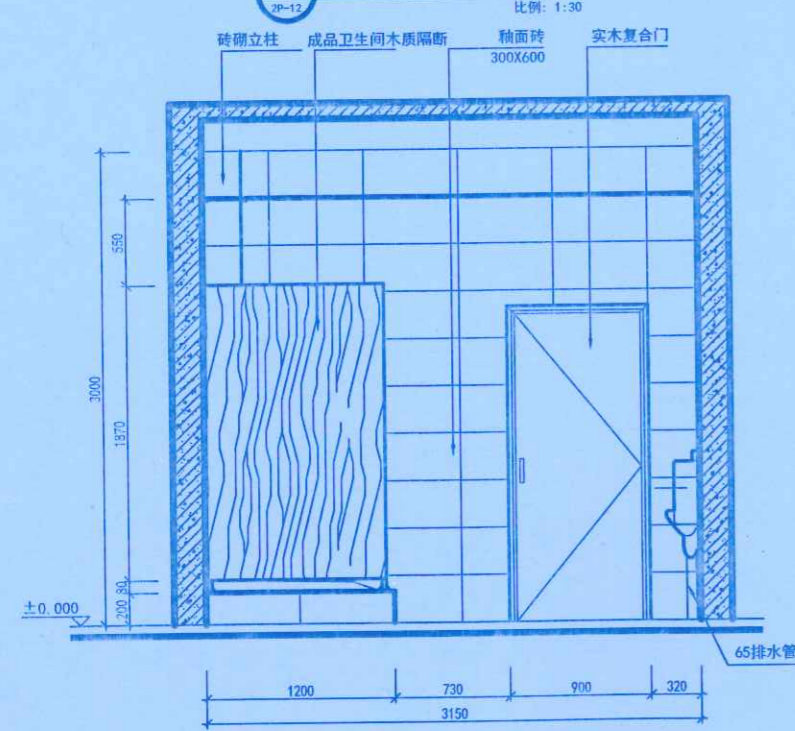

C ELEV C立面图
 比例: 1:30

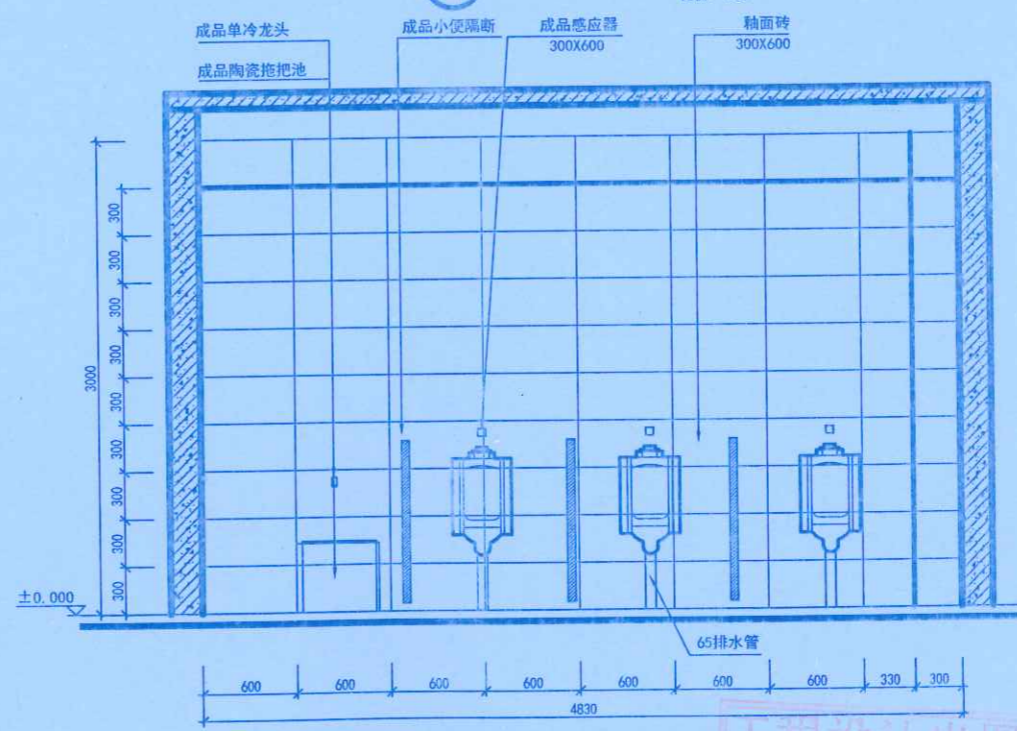

D ELEV D立面图
 比例: 1:30



备注
 Notes

本图纸版权为本公司所有, 不得抄袭或挪为他用, 违者必究; 所有尺寸, 必须以实地测量为准; 如属现场变更, 应事先书面通知设计师。
 Our company has the copyright of the blueprint. It will be prosecuted if the blueprint is plagiarized or appropriated. All the size shall be subject to the actual measurement. It shall inform the designer in advance that it needs to be altered on the site.

工程名称
 Project

郑州大学逸夫楼改造

图则项目
 Drawing Title

卫生间立面

总设计师
 chief-designer
 项目设计师
 project-designer
 设计
 Designer
 绘图
 drawer
 校对
 Check
 审核
 Checker

日期
 Date
 2020.10.27
 比例
 Scale
 1:100
 图幅
 limit
 A1

修改
 Revision
 日期
 Date
 2021.10.20
 审核人
 王少松
 日期
 Date
 2021.10.20
 审核人
 王少松
 日期
 Date
 2021.10.20
 审核人
 王少松

工程设计出图专用章
 位: 河南中正装饰工程集团有限公司
 证书号: A141007220
 河南省建设厅监制



地址: 郑州市文化路英才街6号
 中州大学雅真楼
 电话: (0371) 66523587
 传真: (0371) 66523587
 E-mail: jie_pin@126.com

Address: 8th Floor, JianYeluaYuan
 No. 32, Jianye Road,
 Jinshui District,
 Zhengzhou City, P. R. C.

Tel: (0371) 66523587
 Fax: (0371) 66523587
 E-mail: jie_pin@126.com



备注
Notes

本图纸版权为本公司所有, 不得抄袭或挪为他用, 违者必究; 所有尺寸, 必须以实地测量为准; 如需现场变更, 应事先书面通知设计师。
 Our company has the copyright of the blueprint. It will be prosecuted that the blueprint is plagiarized or appropriated. All the size shall be subject to the actual measurement. It shall inform the designer in advance that it needs to be altered on the site.

工程名称
Project

郑州大学逸夫楼改造

图则项目
Drawing Title

卫生间立面

总设计师
Chief designer

李志

项目设计师
Project designer

李俊

设计
Designer

绘图
Drawer

李俊

校对
Check

审核
Checker

李俊

日期
Date

2020.10.27

比例
Scale

1:100

图幅
Limit

A1

修改
Revision

日期
Date

河南中工装饰工程有限公司

李俊

李俊

李俊

李俊

李俊

审核人
Reviewer

王少松

制日期
Date

2020.10.20

图纸编号
Drawing No.

2E-001

共 114 页 第 83 页

李俊

李俊

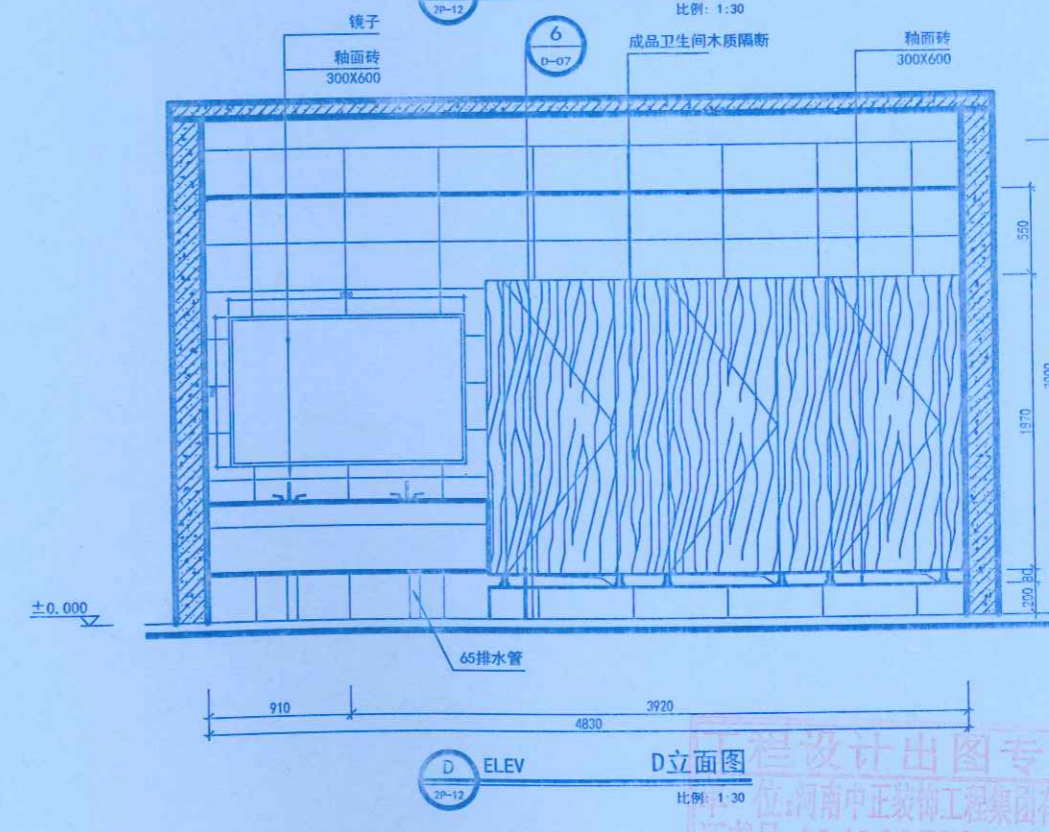
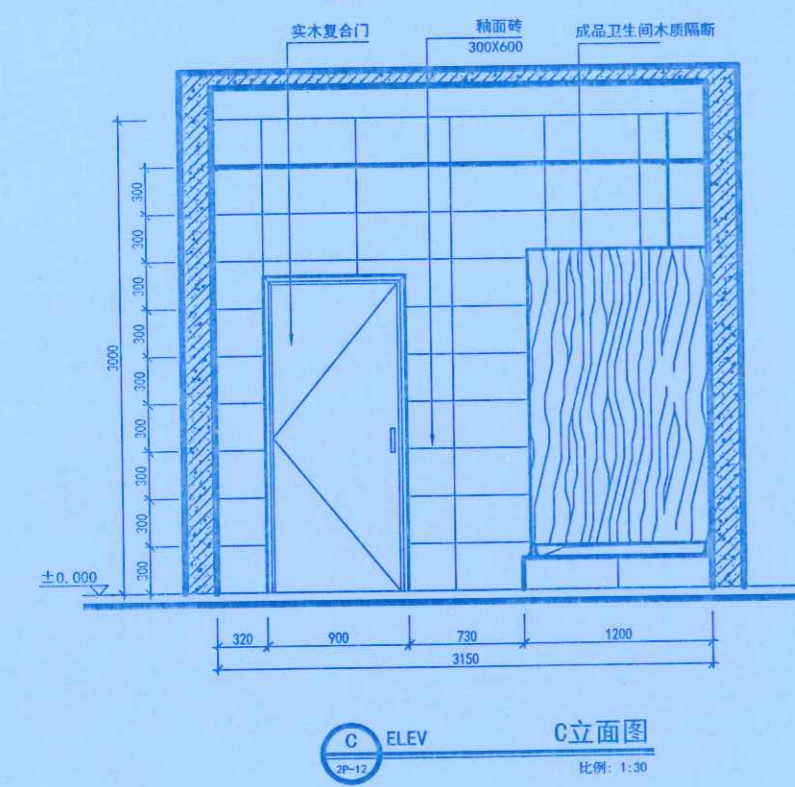
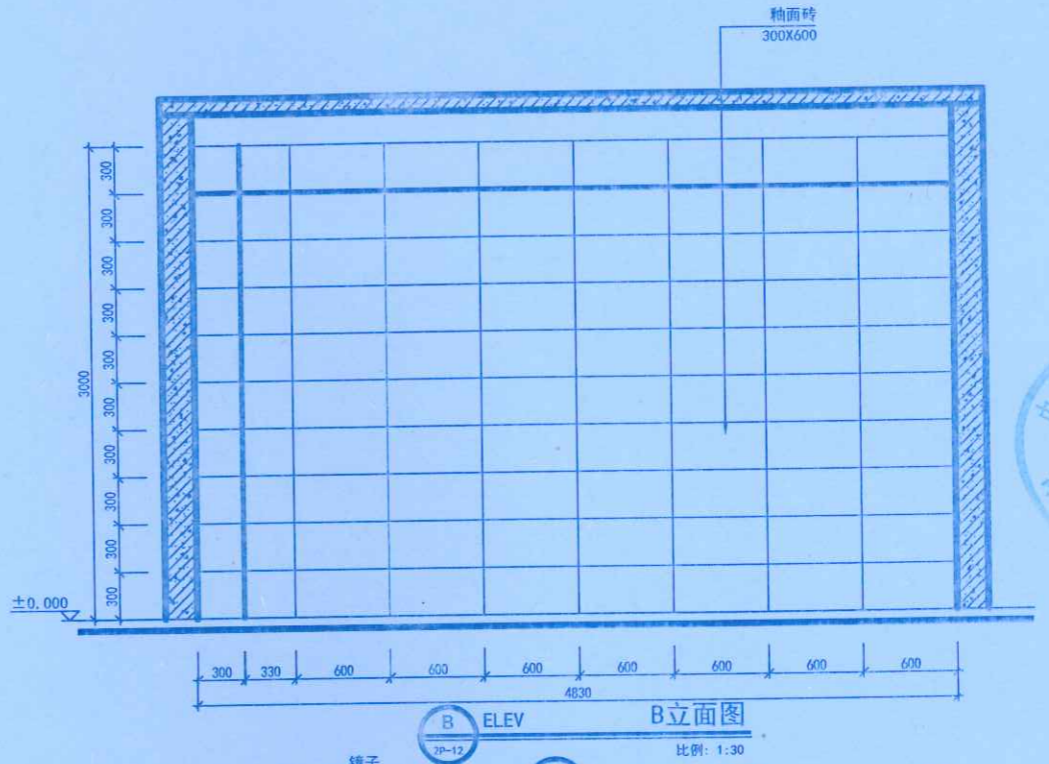
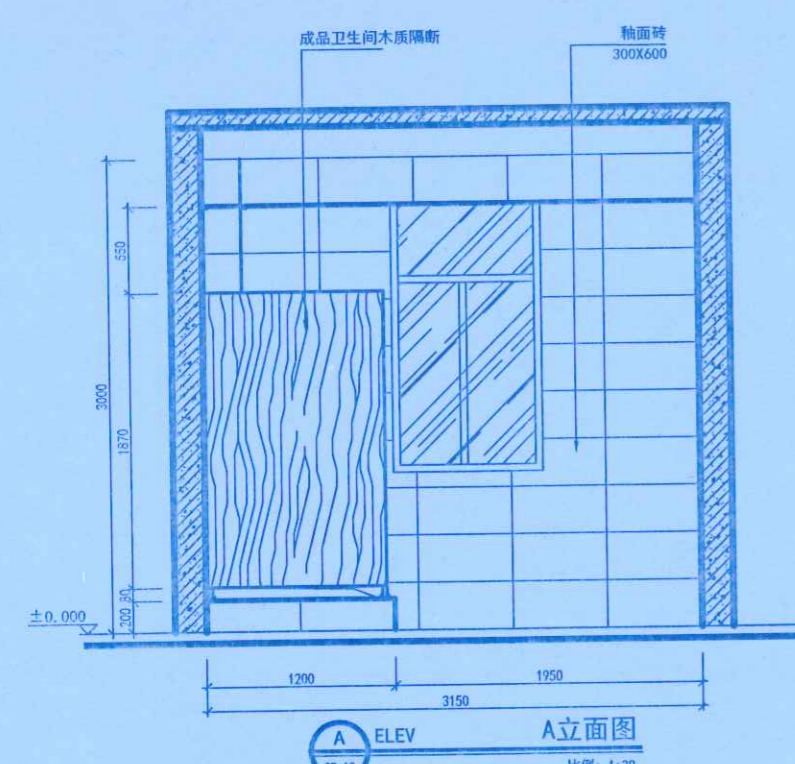

工程设计出图专用章
 河南中工装饰工程有限公司
 证书号: A141007220
 河南省建设厅监制

施工图



地址: 郑州市文化路英才街6号
 中州大学雅苑楼
 电话: (0371) 66523587
 传真: (0371) 66523587
 E-mail: jie_pin@126.com

Add: 8th Floor, JianYeluaYuan
 No. 32, Jiayue Road,
 Jinhui District,
 Zhengzhou City, P. R. C.

Tel: (0371) 66523587
 Fax: (0371) 66523587
 E-mail: jie_pin@126.com

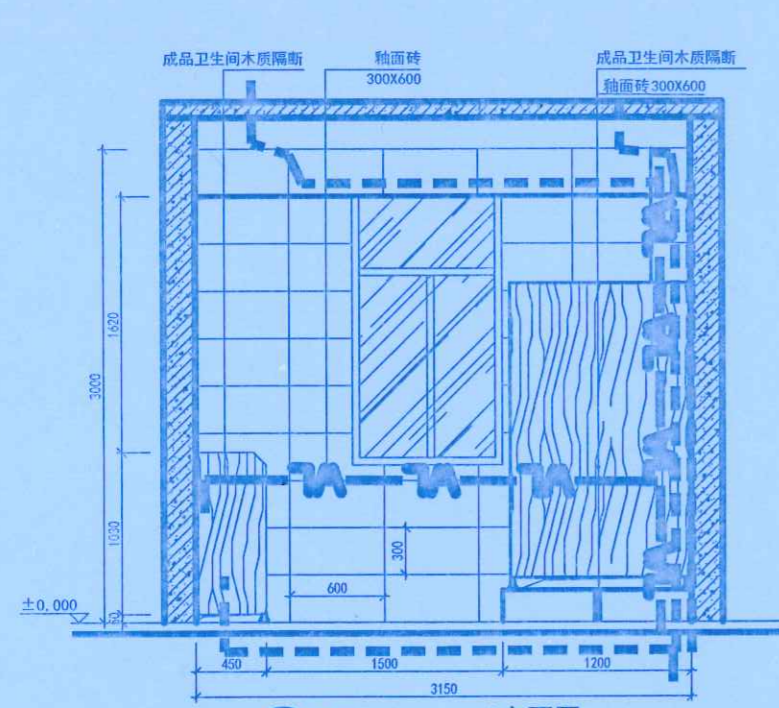

A ELEV A立面图
 比例: 1:30

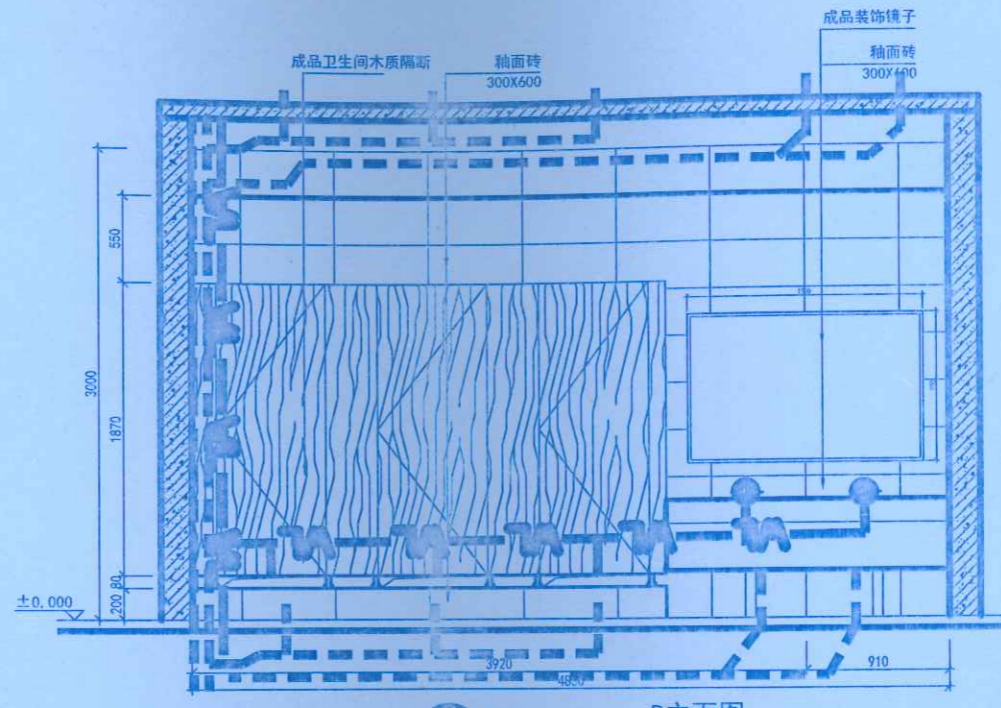

B ELEV B立面图
 比例: 1:30

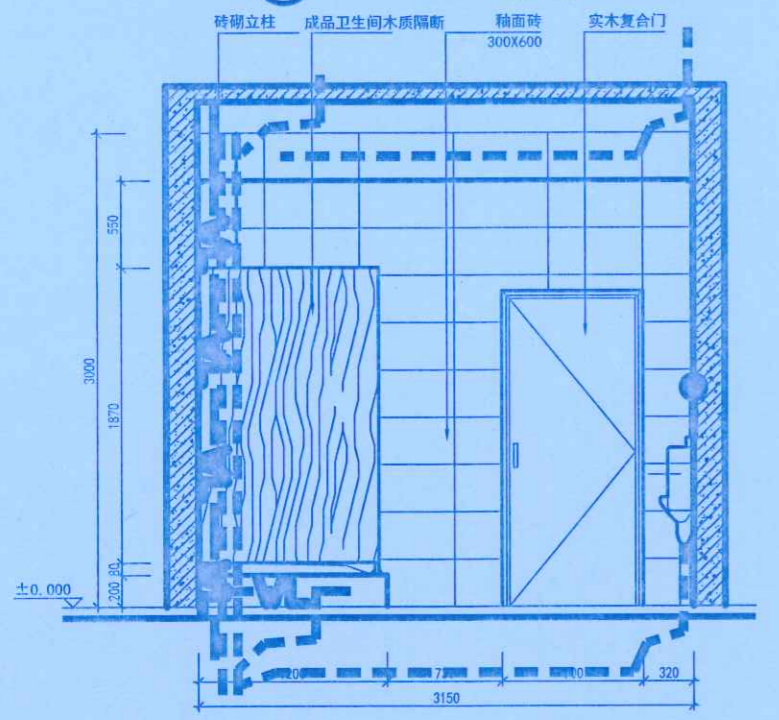

C ELEV C立面图
 比例: 1:30

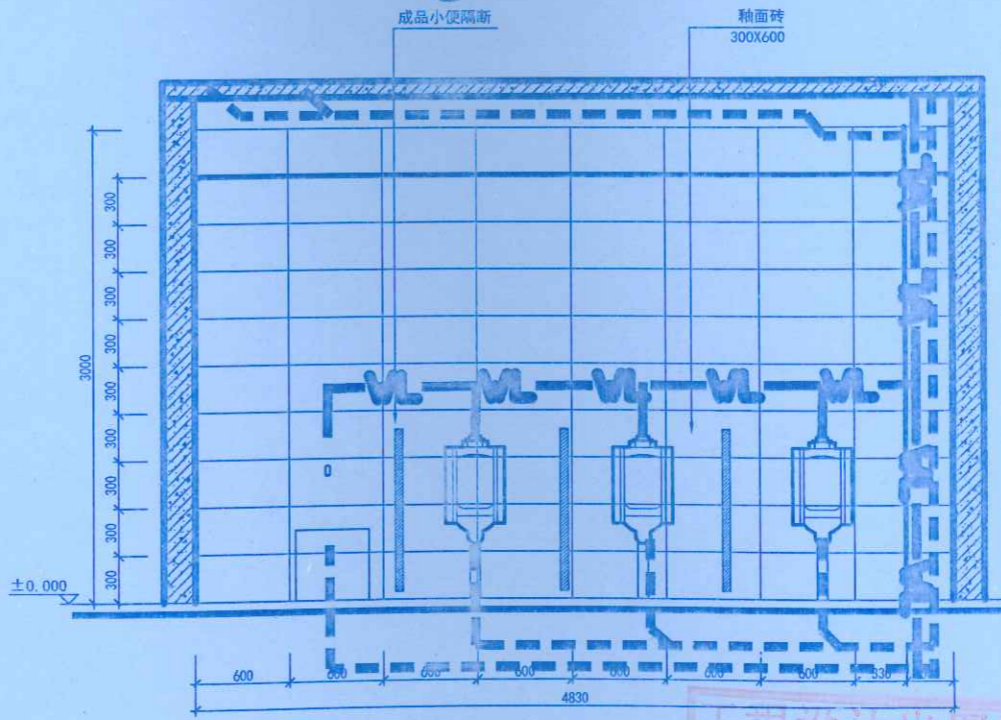

D ELEV D立面图
 比例: 1:30

备注
 Notes

本图版权归本公司所有, 不得抄袭或挪为他用, 违者必究; 所有尺寸, 必须以实地测量为准; 如需现场变更, 应事先书面通知设计师。
 Our company has the copyright of the blue-print. It will be prosecuted that the blue-print is plagiarized or appropriated. All the size shall be subject to the actual measurement. It shall inform the designer in advance that it needs to be altered on the site.

工程名称
 Project

郑州大学逸夫楼改造

图例项目
 Drawing Title

卫生间立面

总设计师
 chief-designer

刘志

项目设计师
 project-designer

刘伟

设计
 Designer

刘伟

绘图
 drawer

校对
 Check

审核
 Checker

日期
 Date

比例
 Scale

图幅
 Limit

修改
 Revision

日期
 Date

图例编号
 Drawing No.

共 114 页第 84 页

河南中正装饰工程集团有限公司
 李明明 审核人 王少松
 日期 2021.10.20
 图例编号 2E-01
 郑州大学建设科技集团有限公司
 李明明

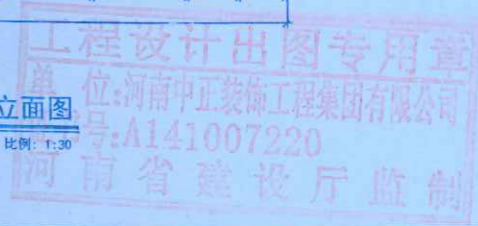



地址: 郑州市文化路英才街6号
中州大学雅真楼
电话: (0371) 66523587
传真: (0371) 66523587
E-mail: jie_pin@126.com

Address: 8th Floor, JianYelluaYuan
No. 32, Jinyue Road,
Jinshui District,
Zhengzhou City, P. R. C.

Tel: (0371) 66523587
Fax: (0371) 66523587
E-mail: jie_pin@126.com



备注
Notes

本图纸版权为本公司所有, 不得抄袭或挪为他用, 违者必究; 所有尺寸, 必须以实地测量为准; 如需现场变更, 应事先书面通知设计师。
Our company has the copyright of the blue-print. It will be prosecuted that the blue-print is plagiarized or appropriated. All the size shall be subject to the actual measurement. It shall inform the designer in advance that it needs to be altered on the site.

工程名称
Project

郑州大学逸夫楼改造

图则项目
Drawing Title

卫生间立面

总设计师
chief-designer

刘志

项目设计师
project-designer

刘伟

设计
Designer

刘伟

绘图
drawer

刘伟

校对
Check

刘伟

审核
Checker

刘伟

日期
Date

2020.10.27

比例
Scale

1:100

图幅
limit

A1

修改
Revision

日期
Date

2020.10.27

修改人
Reviser

李明明

审核人
Checker

刘伟

图纸编号
Drawing No.

2E-01

共 114 页 第 82 页

2021.10.20

河南大学建设科技集团有限公司

刘伟

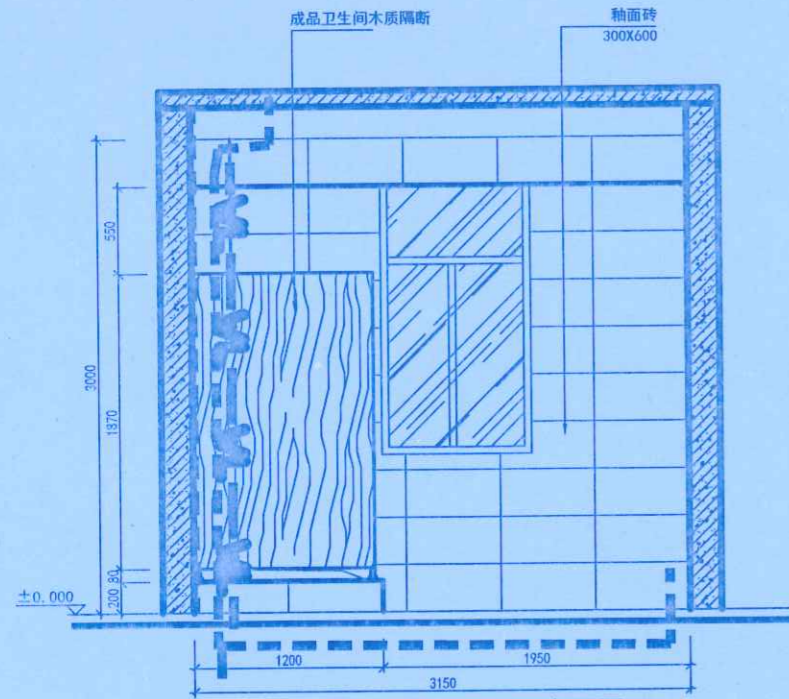

A ELEV A立面图
比例: 1:30

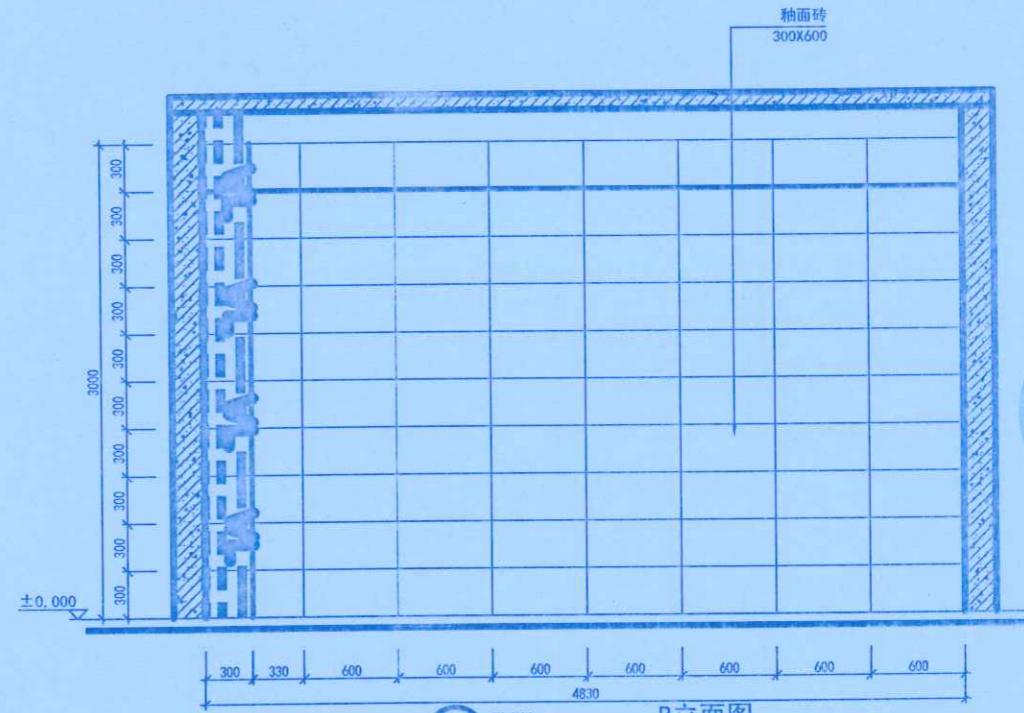

B ELEV B立面图
比例: 1:30

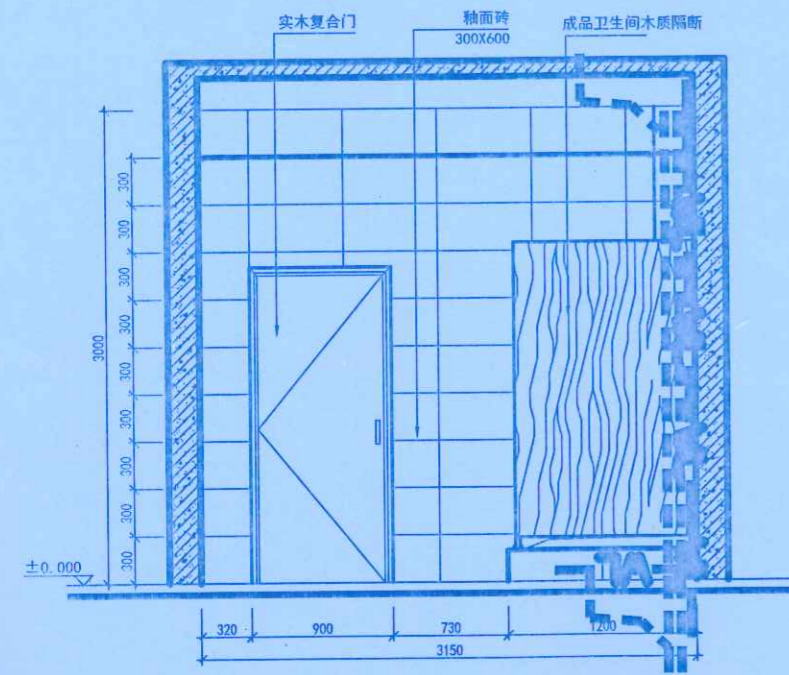

C ELEV C立面图
比例: 1:30

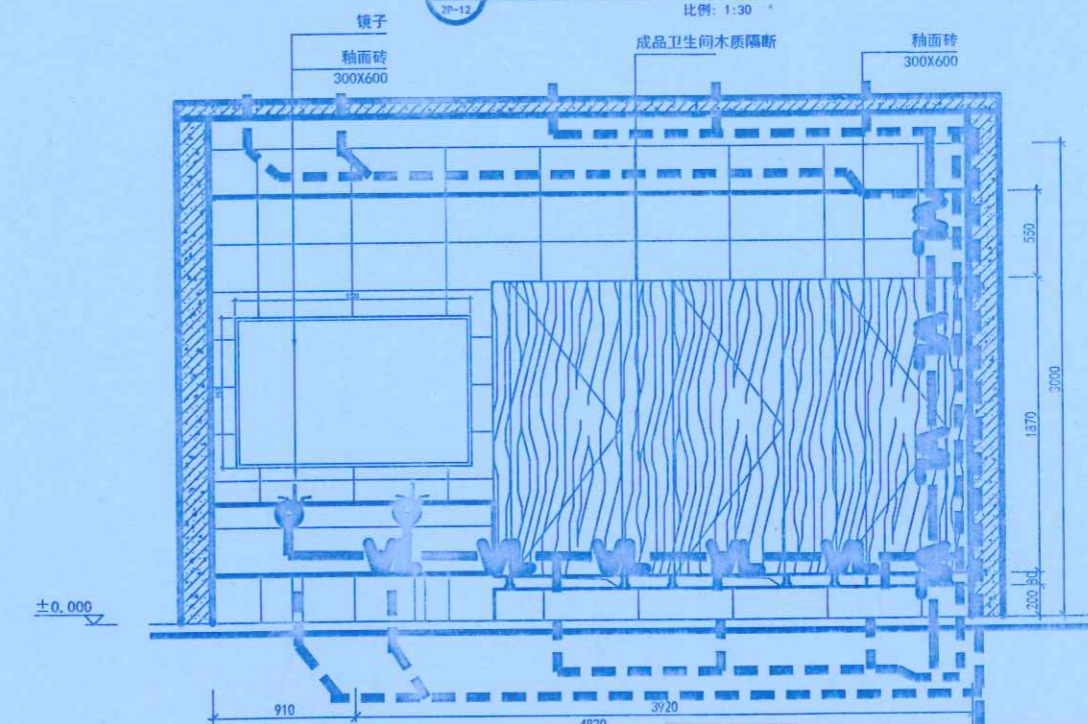

D ELEV D立面图
比例: 1:30

工程设计出图专用章
河南中正装饰工程有限公司
证书号: A141007220
河南省建设厅监制

河南大学建设科技集团有限公司

刘伟

刘伟

刘伟



地址: 郑州市文化路英才街6号
 中州大学雅真楼
 电话: (0371) 66523587
 传真: (0371) 66523587
 E-mail: jie_pin@126.com

Add: 8th Floor, JianYueYuan
 No. 32, Jinye Road,
 Jinshui District,
 Zhengzhou City, P. R. C.

Tel: (0371) 66523587
 Fax: (0371) 66523587
 E-mail: jie_pin@126.com

备注
Notes

本图版权为本公司所有, 不得抄袭或挪为他用, 违者必究; 所有尺寸, 必须以实地测量为准; 如需现场变更, 应事先书面通知设计师。
 Our company has the copyright of the blueprint. It will be prosecuted that the blueprint is plagiarized or appropriated. All the size shall be subject to the actual measurement. It shall inform the designer in advance that it needs to be altered on the site.

工程名称
Project
郑州大学逸夫楼改造

图则项目
Drawing Title
三/四楼教室立面图

总设计师 chief-designer	刘杰
项目设计师 project-designer	李明明
设计 Designer	李明明
绘图 drawer	王少松
校对 Check	王少松
审核 Checker	王少松
日期 Date	2020.10.27
比例 Scale	1:100
图幅 limit	A1

修改 Revision	日期 Date	河南中正装饰工程有限公司 李明明	审核人 王少松
图纸编号 Drawing No.	3E-01	日期 Date	2021.10.20
共 114 页第 86 页		河南中正装饰工程有限公司 李明明	审核人 王少松

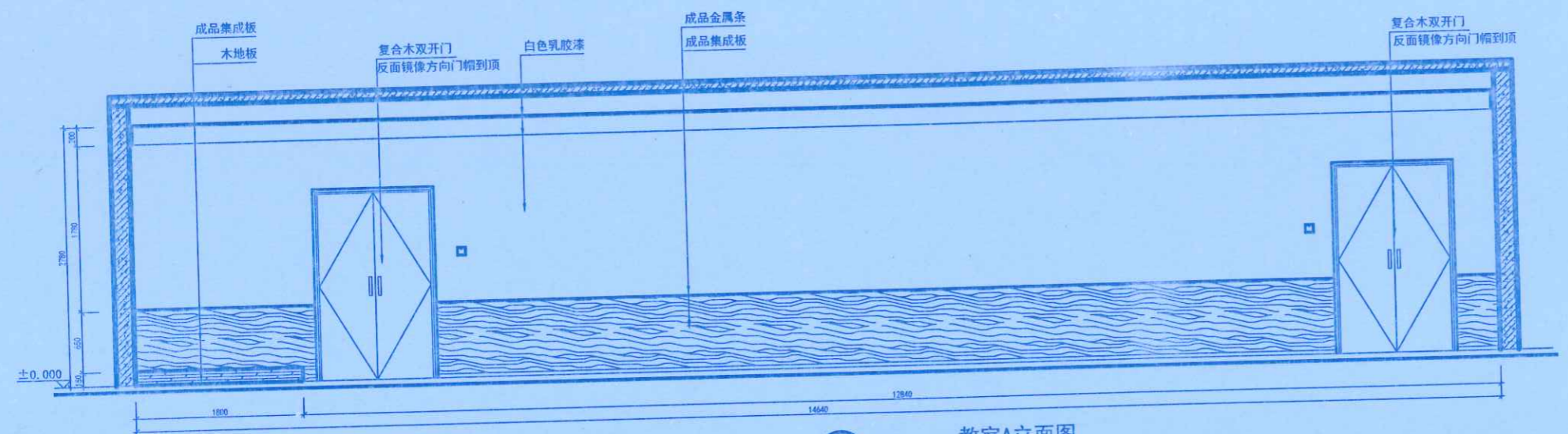

A ELEV 教室A立面图
比例: 1:30

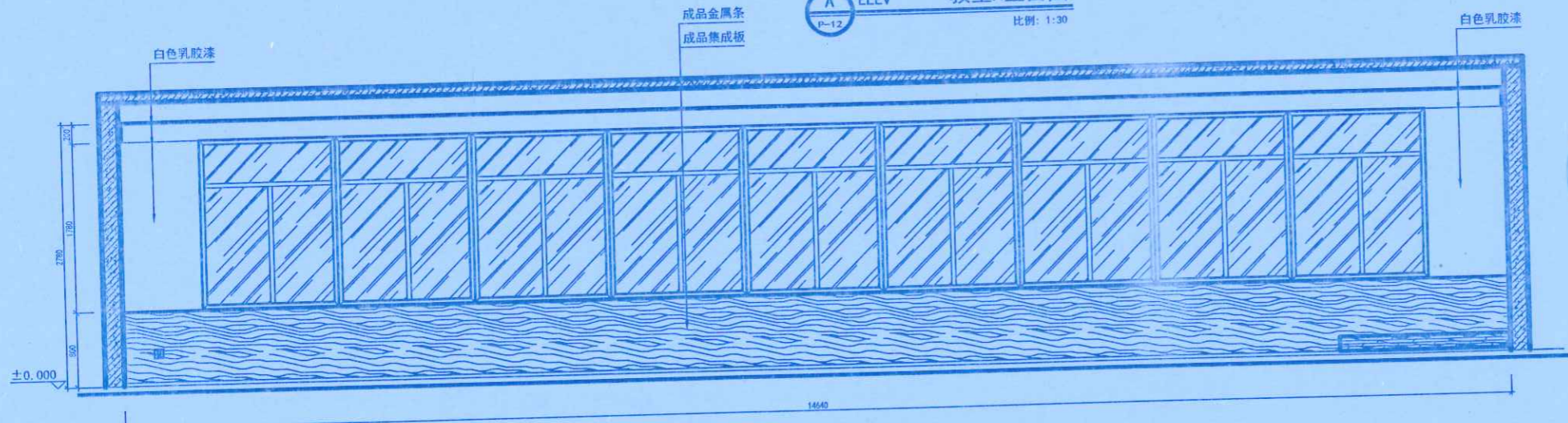

C ELEV 教室C立面图
比例: 1:30

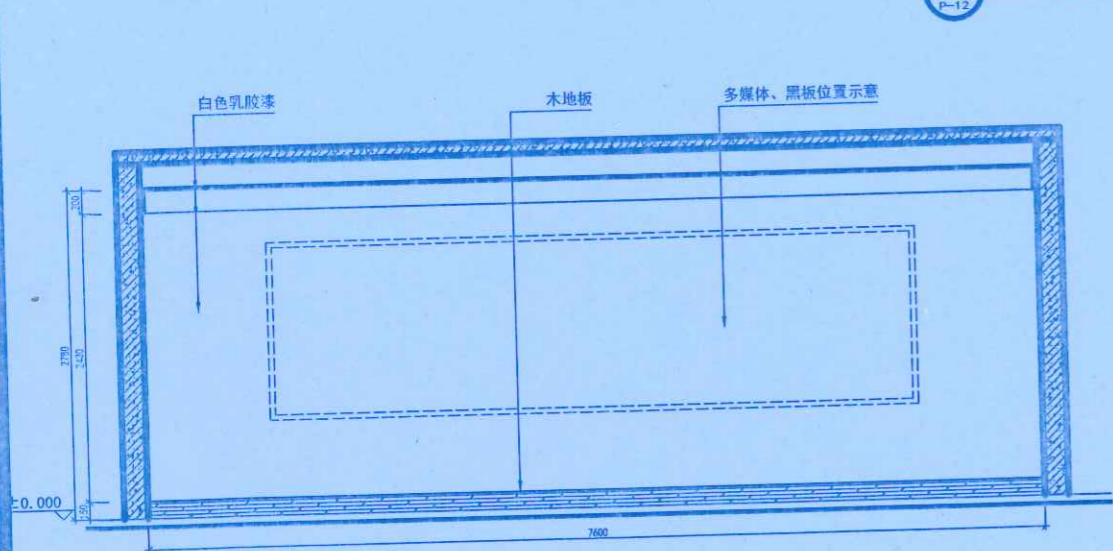

D ELEV 教室D立面图
比例: 1:30

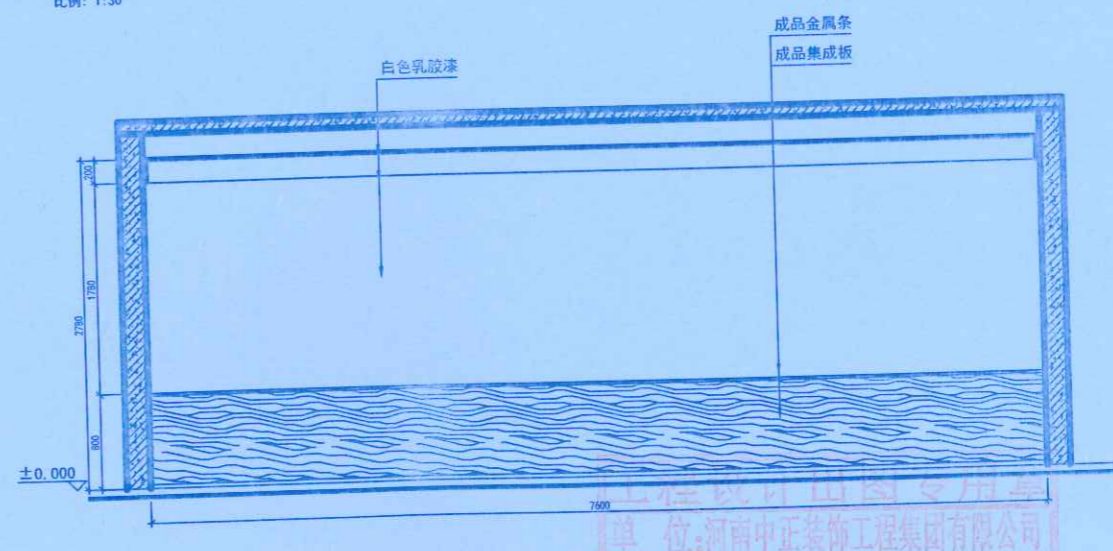

B ELEV 教室B立面图
比例: 1:30



河南中正装饰工程有限公司
 单位: 河南中正装饰工程有限公司
 141007220
 河南省建设厅监制



地址: 郑州市文化路英才街6号
 中州大学雅真楼
 电话: (0371) 66523587
 传真: (0371) 66523587
 E-mail: jie_pin@126.com

Add: 8th Floor, JianYehuaYuan
 No. 32, Jianye Road,
 Jinshui District,
 Zhengzhou City, P. R. C.

Tel: (0371) 66523587
 Fax: (0371) 66523587
 E-mail: jie_pin@126.com

备注
Notes



本图纸版均为本公司所有, 不得抄袭或挪为他用, 违者必究; 所有尺寸, 必须以实地测量为准; 如需现场变更, 应事先书面通知设计师。
 Our company has the copyright of the blueprint. It will be prosecuted that the blueprint is plagiarized or appropriated. All the size shall be subject to the actual measurement. It shall inform the designer in advance that it needs to be altered on the site.

工程名称
Project

郑州大学逸夫楼改造

图则项目
Drawing Title

三/四楼教室立面图

总设计师
chief-designer

刘志

项目设计师
project-designer

刘建

设计
Designer

刘建

绘图
drawer

校对
Check

刘建

审核
Checker

日期
Date

2020.10.27

比例
Scale

1:100

图幅
limit

A1

修改
Revision

日期
Date

李明

3E-02

图纸编号
Drawing No.

共 114 页 第 87 页

河南中正装饰工程有限公司
 李少松
 2021.12.27
 张甲

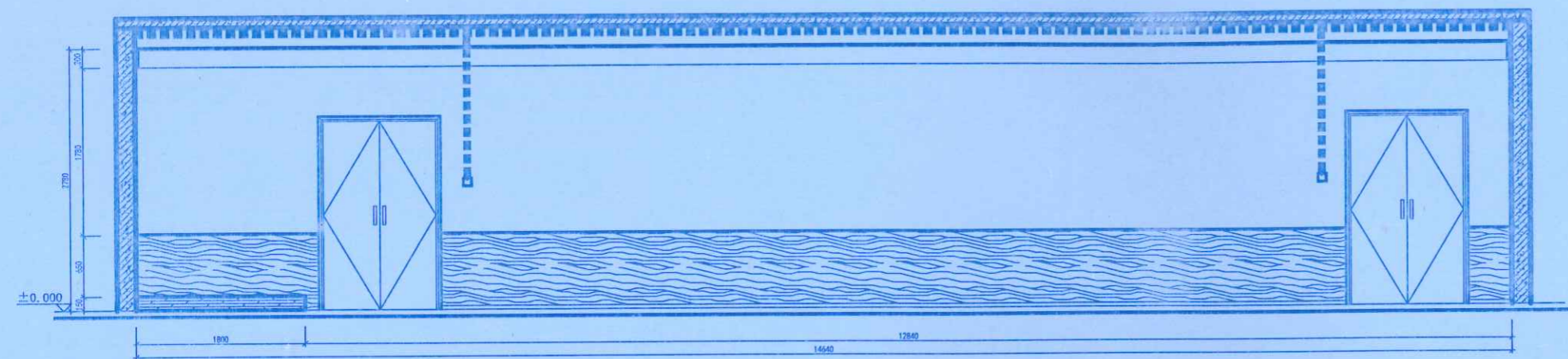

E ELEV 一楼大厅E立面图
比例: 1:30

A ELEV 教室A立面图
比例: 1:30

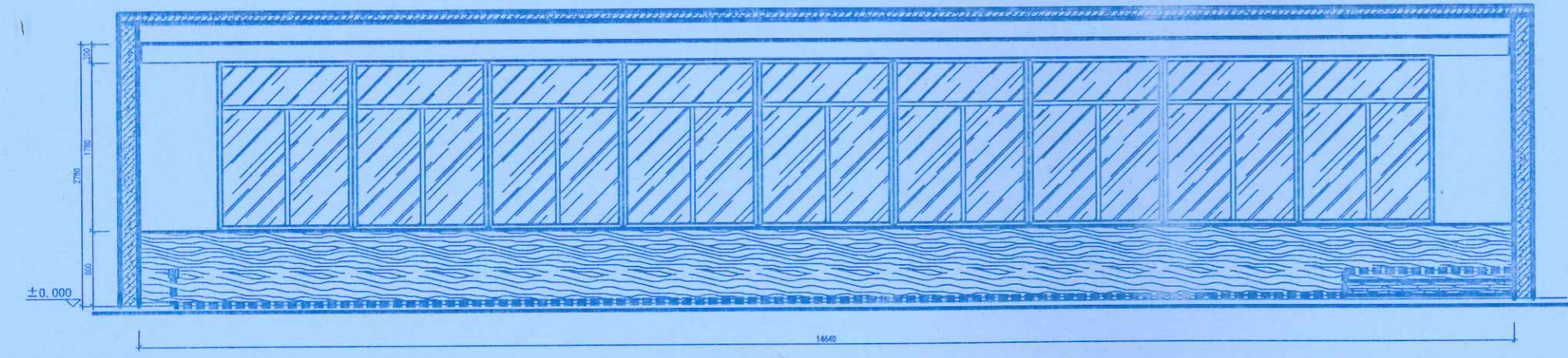

C ELEV 教室C立面图
比例: 1:30

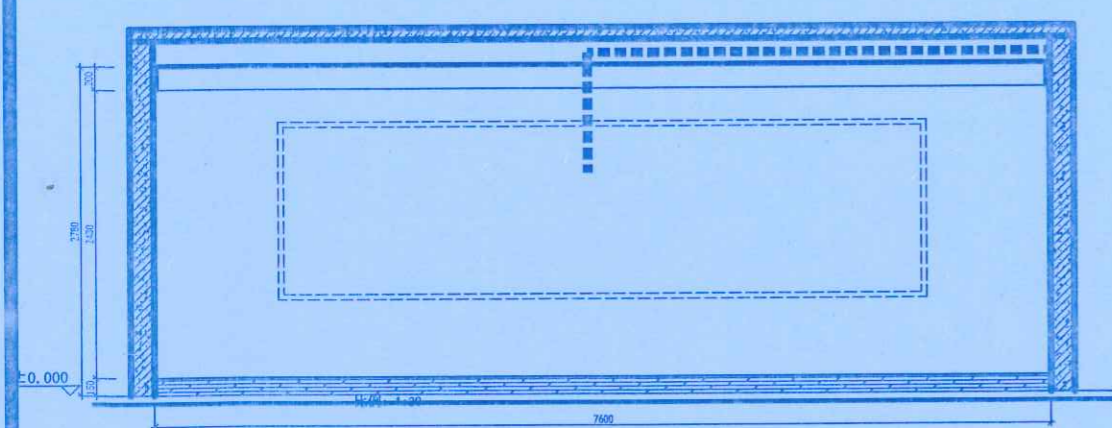

D ELEV 教室D立面图
比例: 1:30

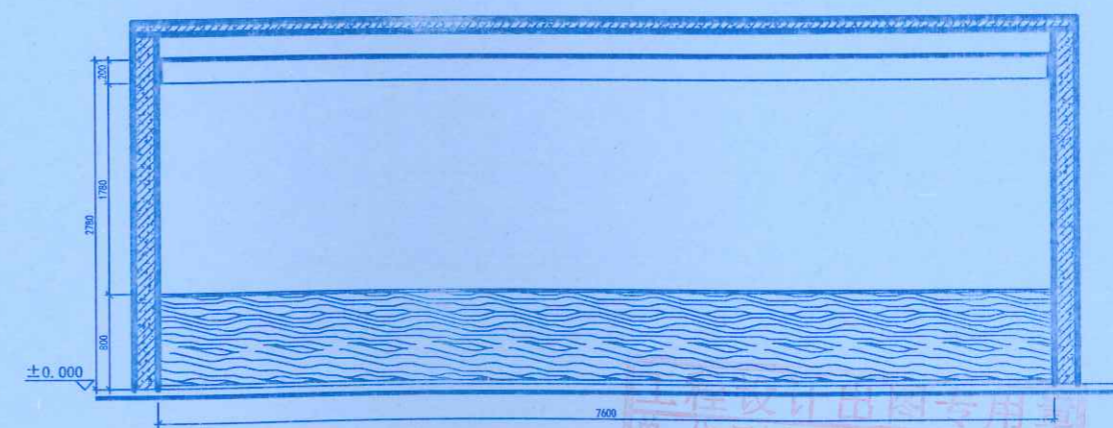

B ELEV 教室B立面图
比例: 1:30

注: 照明电线/插座线路穿管, PVC16。
 照明电线2.5平方/插座线为4平方
 网络线为高清线

河南中正装饰工程有限公司
 单位: 河南中正装饰工程有限公司
 141007220
 河南省建设厅监制



地址: 郑州市文化路英才街6号
 中州大学雅真楼
 电话: (0371) 66523587
 传真: (0371) 66523587
 E-mail: jie_pin@126.com

Add: 8th Floor, JianYeluaYuan
 No. 32, Jianye Road,
 Jinshui District,
 Zhengzhou City, P. R. C.

Tel: (0371) 66523587
 Fax: (0371) 66523587
 E-mail: jie_pin@126.com



备注

Notes

本图纸版权为本公司所有, 不得抄袭或挪为他用, 违者必究; 所有尺寸, 必须以实地测量为准; 如需现场变更, 应事先书面通知设计师。
 Our company has the copyright of the blue-print. It will be prosecuted that the blue-print is plagiarized or appropriated. All the size shall be subject to the actual measurement. It shall inform the designer in advance that it needs to be altered on the site.

工程名称
Project

郑州大学逸夫楼改造

图则项目
Drawing Title

卫生间立面

总设计师
chief-designer

李俊杰

项目设计师
project-designer

李俊杰

设计
Designer

李俊杰

绘图
drawer

李俊杰

校对
Check

李俊杰

审核
Checker

王少松

日期
Date

2020. 10. 27

比例
Scale

1:100

图幅
limit

A1

修改
Revision

日期
Date

2020. 10. 20

图纸编号
Drawing No.

3E-03

共 114 页第 88 页

李俊杰

王少松

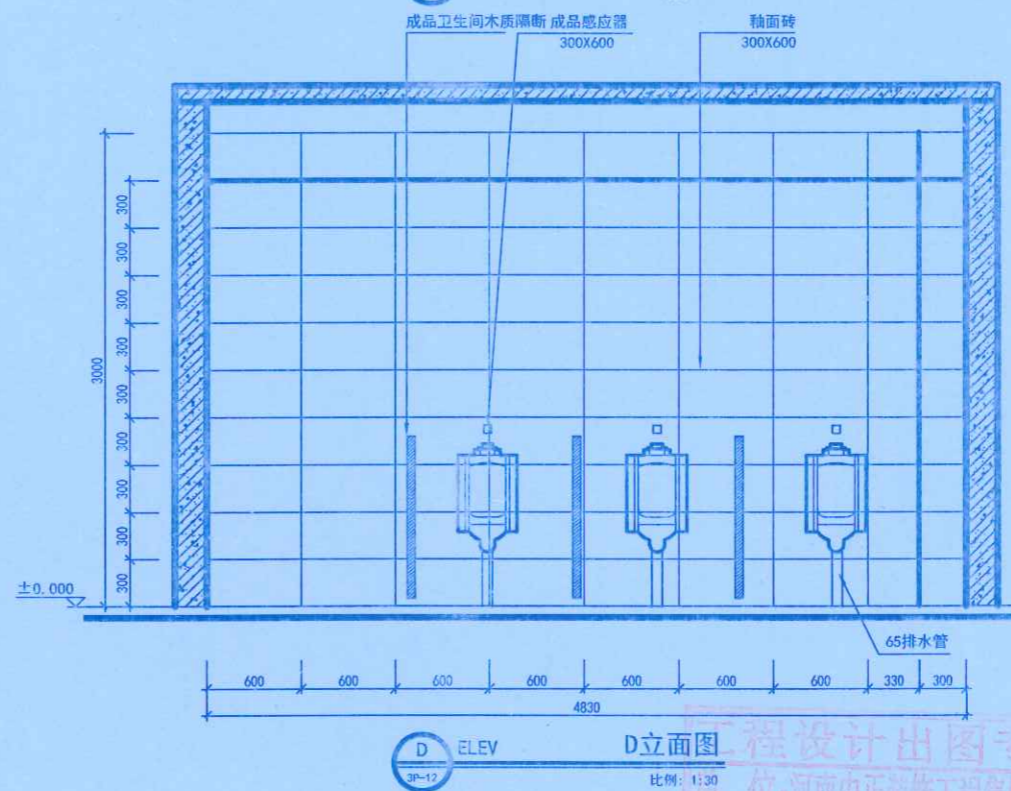
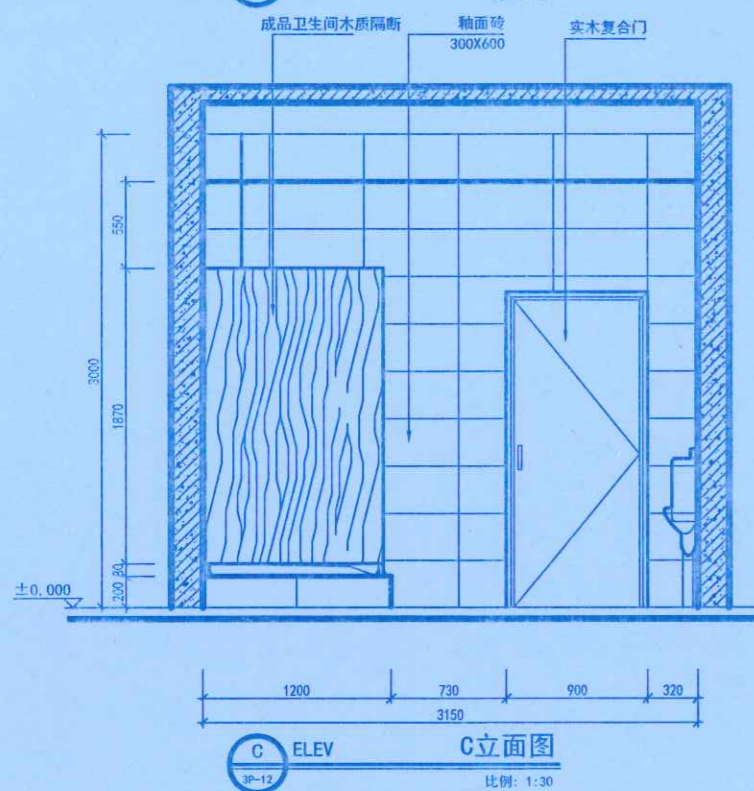
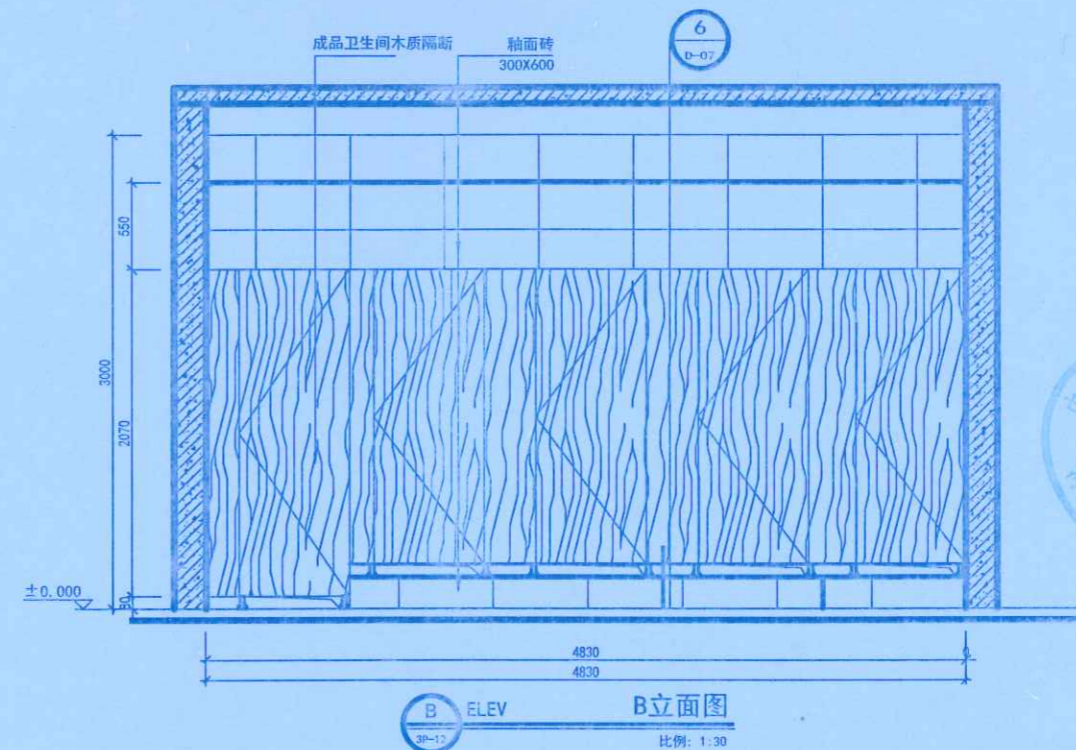
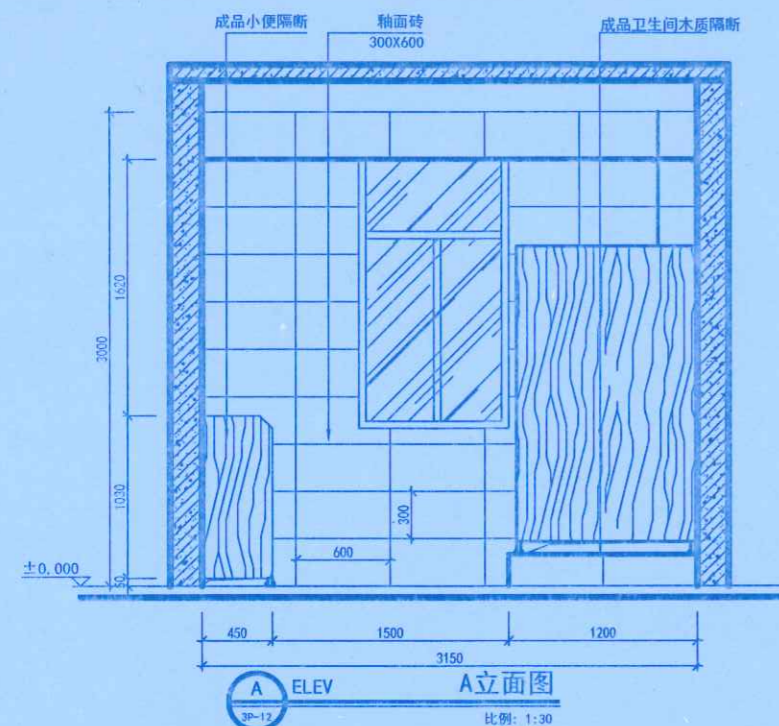

工程设计出图专用章
 单位: 河南中正装饰工程有限公司
 证书号: A141007220
 河南省建设厅监制

河南中正装饰工程有限公司
 李俊杰
 王少松
 2020.10.20
 张明浩



地址: 郑州市文化路英才街6号
 中州大学准真楼
 电话: (0371) 66523587
 传真: (0371) 66523587
 E-mail: jie_pin@126.com
 Add: 8th Floor, JianYelluaYuan
 No. 32, Jianye Road,
 Jinshui District,
 Zhengzhou City, P. R. C.
 Tel: (0371) 66523587
 Fax: (0371) 66523587
 E-mail: jie_pin@126.com



备注
 Notes

本图纸版权为本公司所有, 不得抄袭或挪为他用, 违者必究; 所有尺寸, 必须以实地测量为准; 如需现场变更, 应事先书面通知设计师。
 Our company has the copyright of the blueprint. It will be prosecuted that the blueprint is plagiarized or appropriated. All the size shall be subject to the actual measurement. It shall inform the designer in advance that it needs to be altered on the site.

工程名称
 Project

郑州大学逸夫楼改造

图则项目
 Drawing Title

卫生间立面

总设计师
 chief-designer

刘志

项目设计师
 project-designer

设计
 Designer

李明明

绘图
 drawer

校对
 Check

李明明

审核
 Checker

日期
 Date

2020.10.27

比例
 Scale

1:100

图幅
 limit

A1

修改
 Revision

河南正装饰工程集团有限公司

李明明 审核人 王少松

图纸编号
 Drawing No.

3804 日期 2021.10.20

共 11 页

郑州大学建设科技集团有限公司

张明

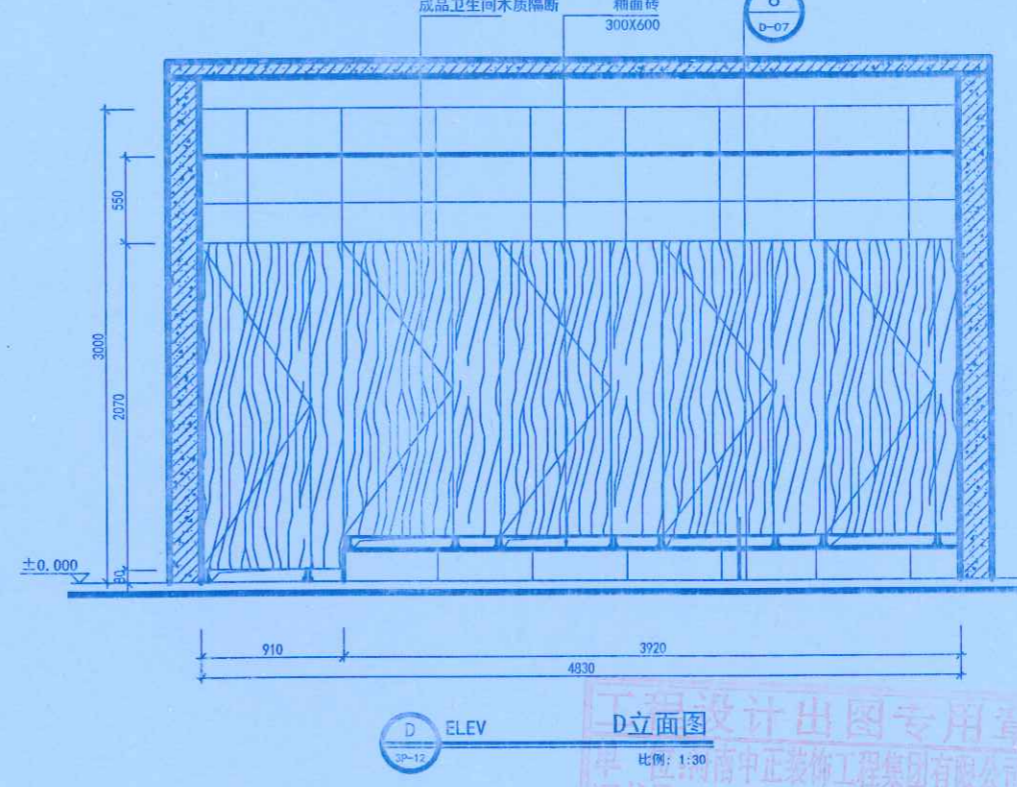
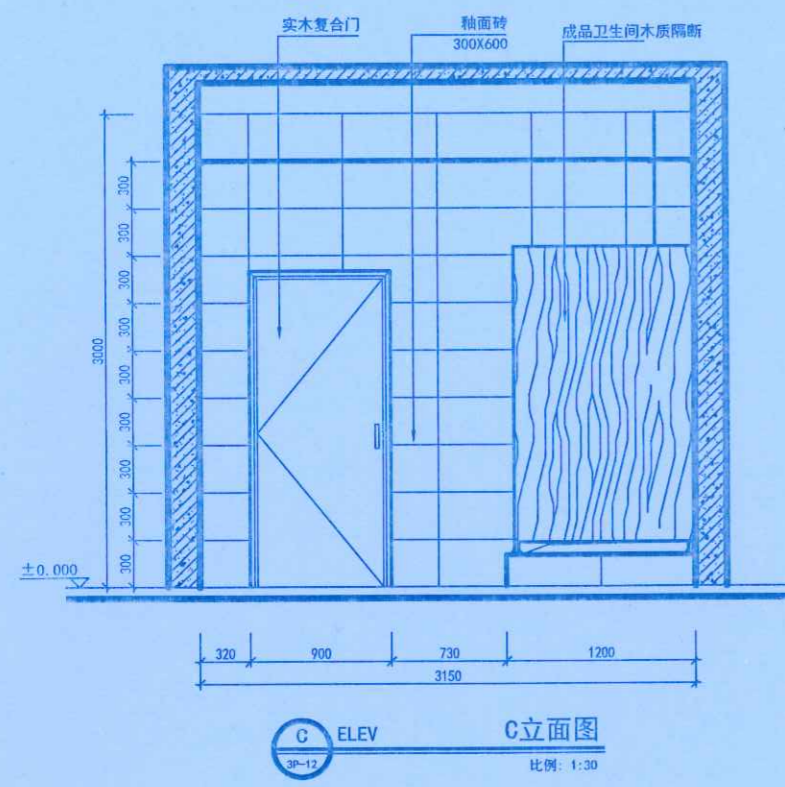
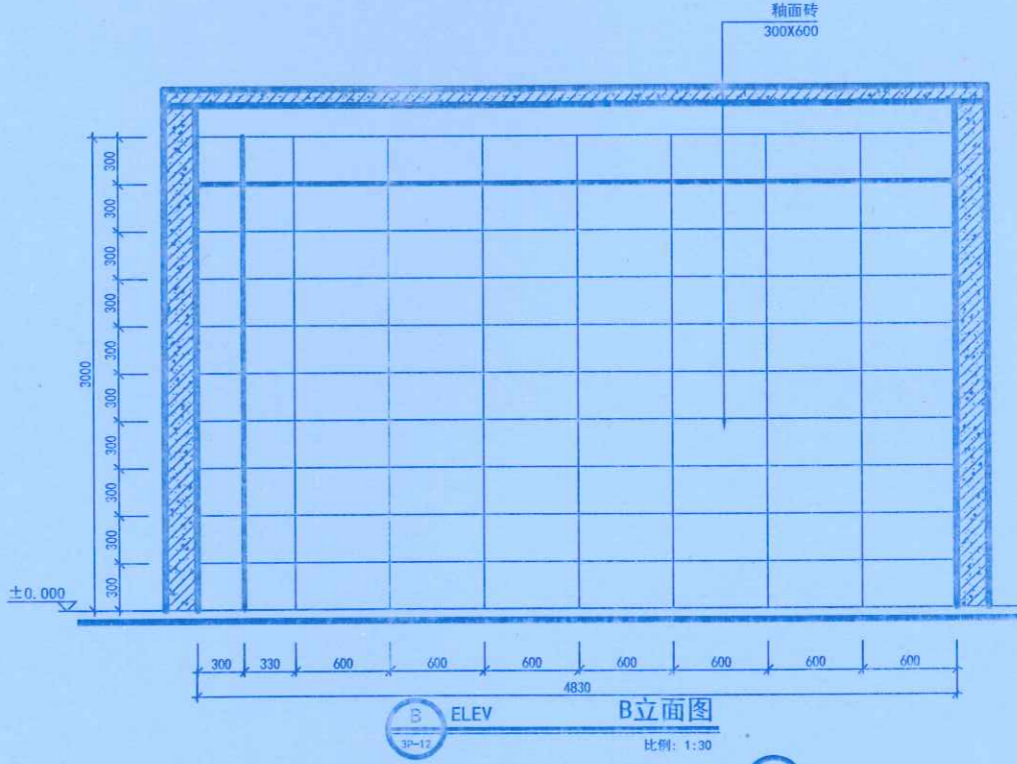
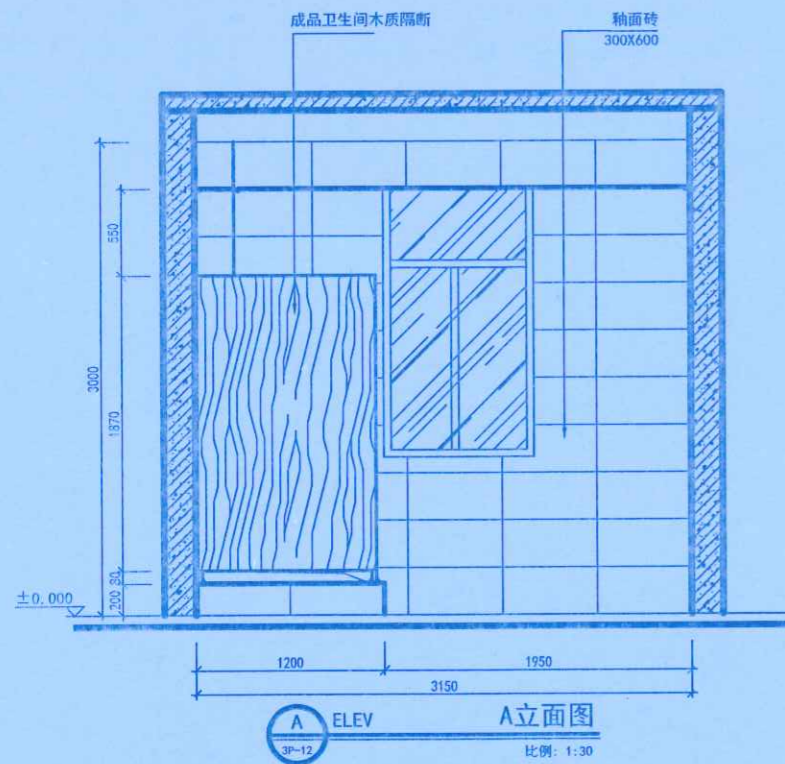

设计专用章
 河南中正装饰工程集团有限公司
 证书号: A141007230
 河南省建设厅监制

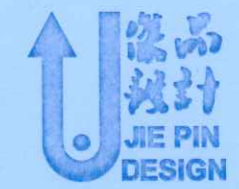

地址: 郑州市文化路英才街6号
 中州大学雅集楼
 电话: (0371) 66523587
 传真: (0371) 66523587
 E-mail: jie_pin@126.com

Add: 8th Floor, JianYelluaYuan
 No. 32, Jinye Road,
 Jinhui District,
 Zhengzhou City, P. R. C.

Tel: (0371) 66523587
 Fax: (0371) 66523587
 E-mail: jie_pin@126.com

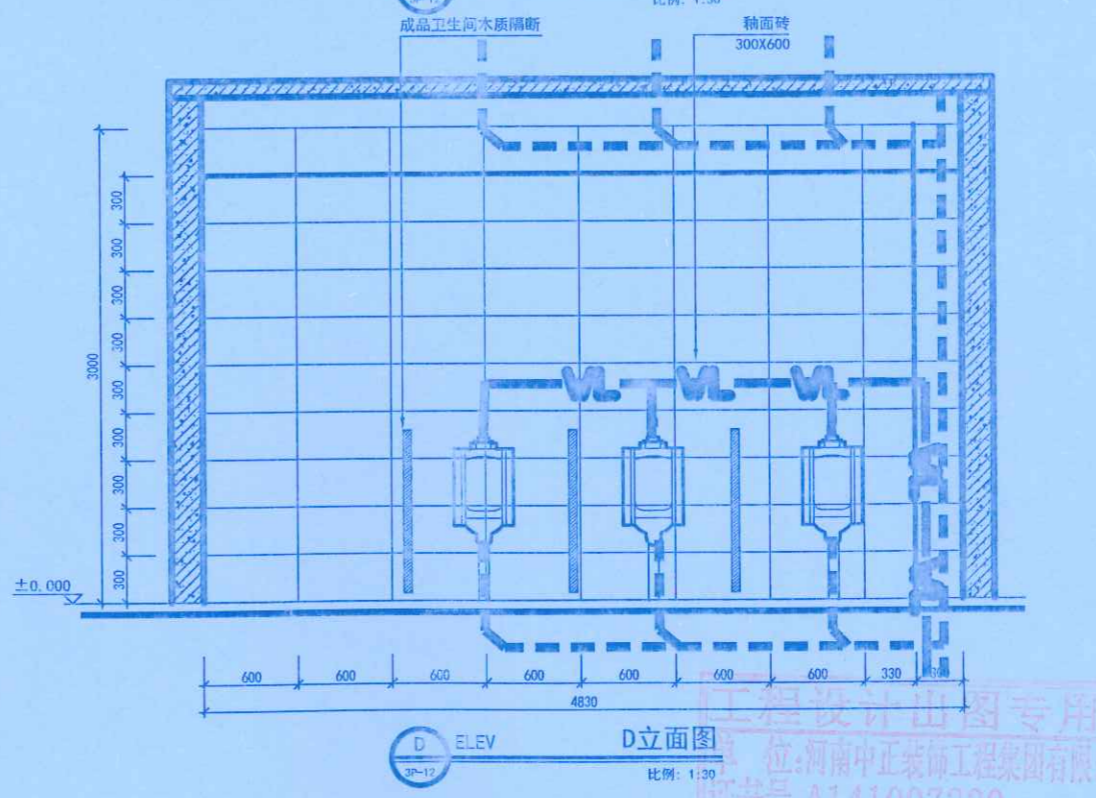
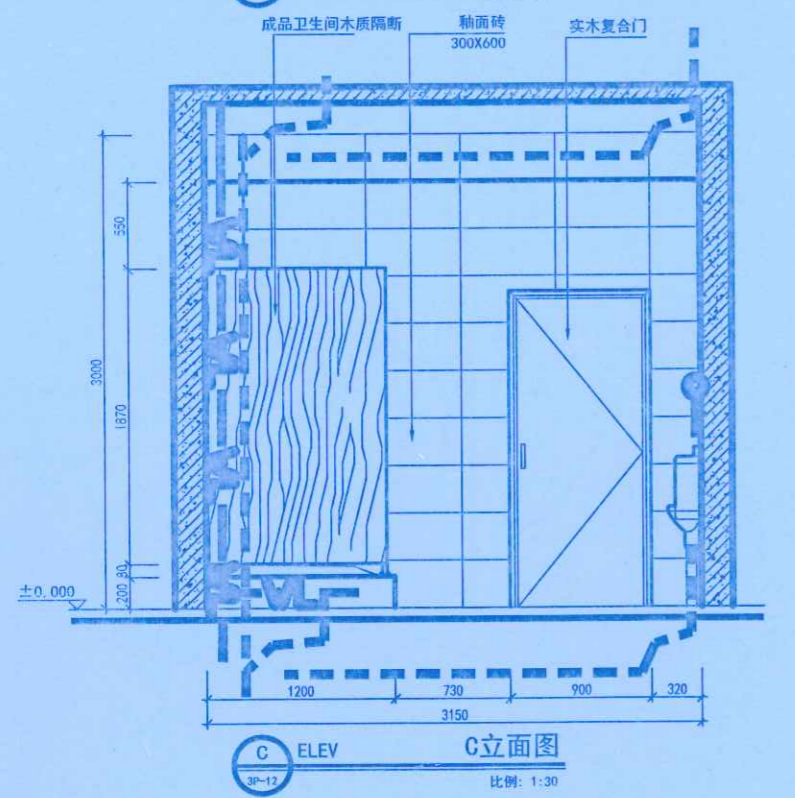
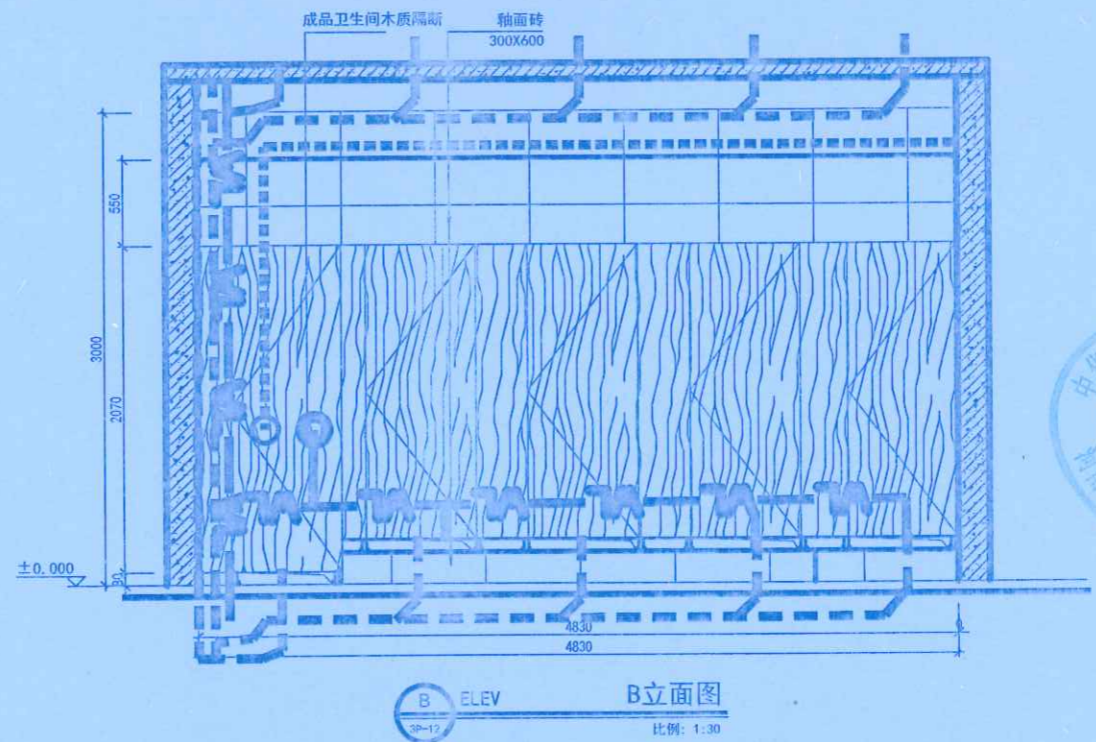
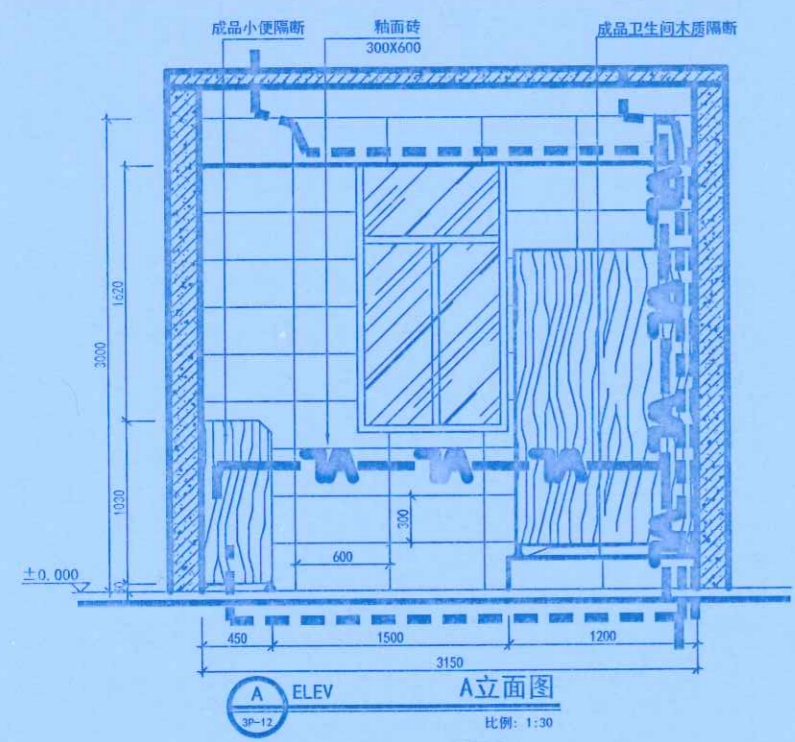

备注
 Notes

本图纸版权为本公司所有, 不得复制或挪为他用, 违者必究; 所有尺寸, 必须以实地测量为准; 如需现场变更, 应事先书面通知设计师。
 Our company has the copyright of the blueprint. It will be prosecuted that the blueprint is plagiarized or appropriated. All the size shall be subject to the actual measurement. It shall inform the designer in advance that it needs to be altered on the site.

工程名称
 Project
 郑州大学逸夫楼改造

图则项目
 Drawing Title
 卫生间立面

总设计师 chief-designer	刘杰
项目设计师 project-designer	李未杰
设计 Designer	李未杰
绘图 drawer	李未杰
校对 Check	李未杰
审核 Checker	李未杰
日期 Date	2020.10.27
比例 Scale	1:100
图幅 limit	A1

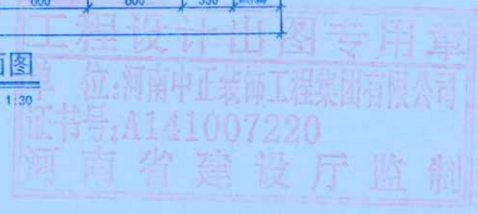

修改 Revision	01	河南中正装饰工程集团有限公司 王少松 2021.10.20
图纸编号 Drawing No.	3E-李未杰	郑州大学建设科技集团有限公司 李未杰



地址: 郑州市文化路英才街6号
 中州大学雅苑楼
 电话: (0371) 66523587
 传真: (0371) 66523587
 E-mail: jie_pin@126.com

Add: 8th Floor, JianYelluaYuan
 No. 32, Jianye Road,
 Jinshui District,
 Zhengzhou City, P. R. C.

Tel: (0371) 66523587
 Fax: (0371) 66523587
 E-mail: jie_pin@126.com

备注
Notes



本图纸版权为本公司所有, 不得抄袭或挪为他用, 违者必究; 所有尺寸, 必须以实地丈量为准; 如属现场变更, 应事先书面通知设计师。
 Our company has the copyright of the blueprint. It will be prosecuted if the blueprint is plagiarized or appropriated. All the size shall be subject to the actual measurement. It shall inform the designer in advance that it needs to be altered on the site.

工程名称
Project

郑州大学逸夫楼改造

图则项目
Drawing Title

卫生间立面

总设计师 chief-designer	刘杰
项目设计师 project-designer	李俊
设计 Designer	李俊
绘图 drawer	李俊
校对 Check	李俊
审核 Checker	李俊
日期 Date	2020.10.27
比例 Scale	1:100
图幅 Limit	A1

修改 Revision	日期 Date
	河南中建筑装饰工程集团有限公司
	李俊
图纸编号 Drawing No.	3E-01

共 114 页

河南中建筑装饰工程集团有限公司
 李俊

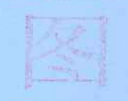

审核人 王少松
 日期 2021.10.20
 河南中建筑装饰工程集团有限公司
 张甲

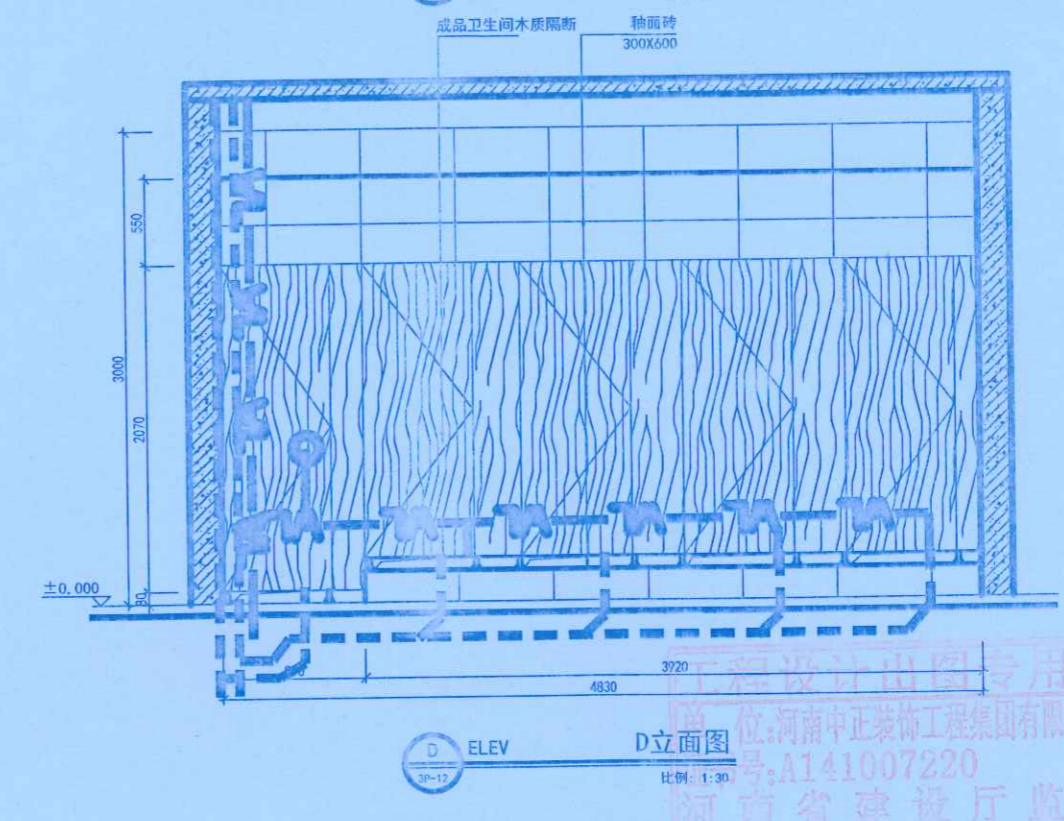
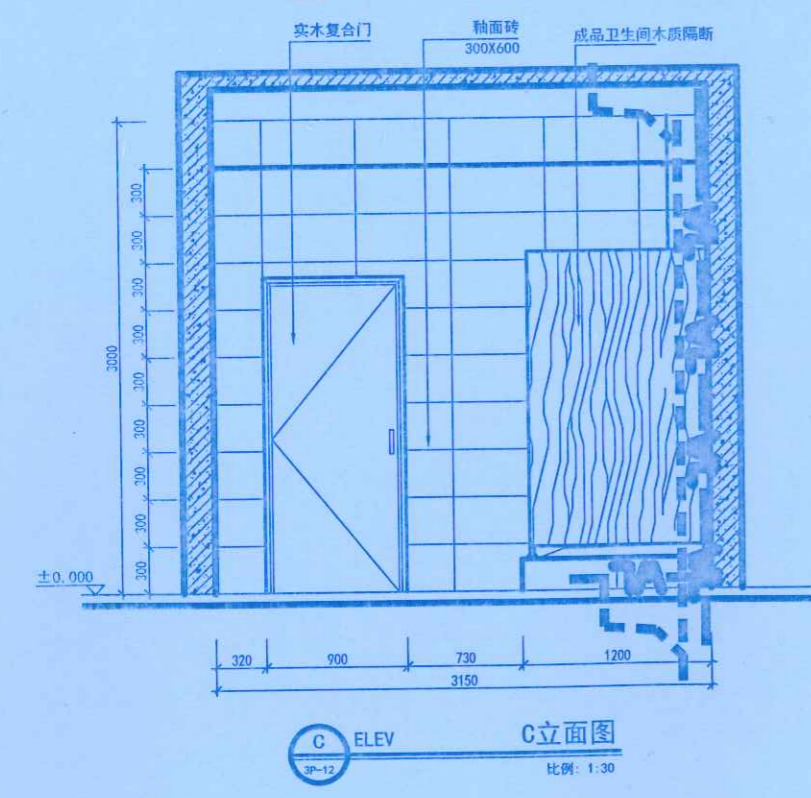
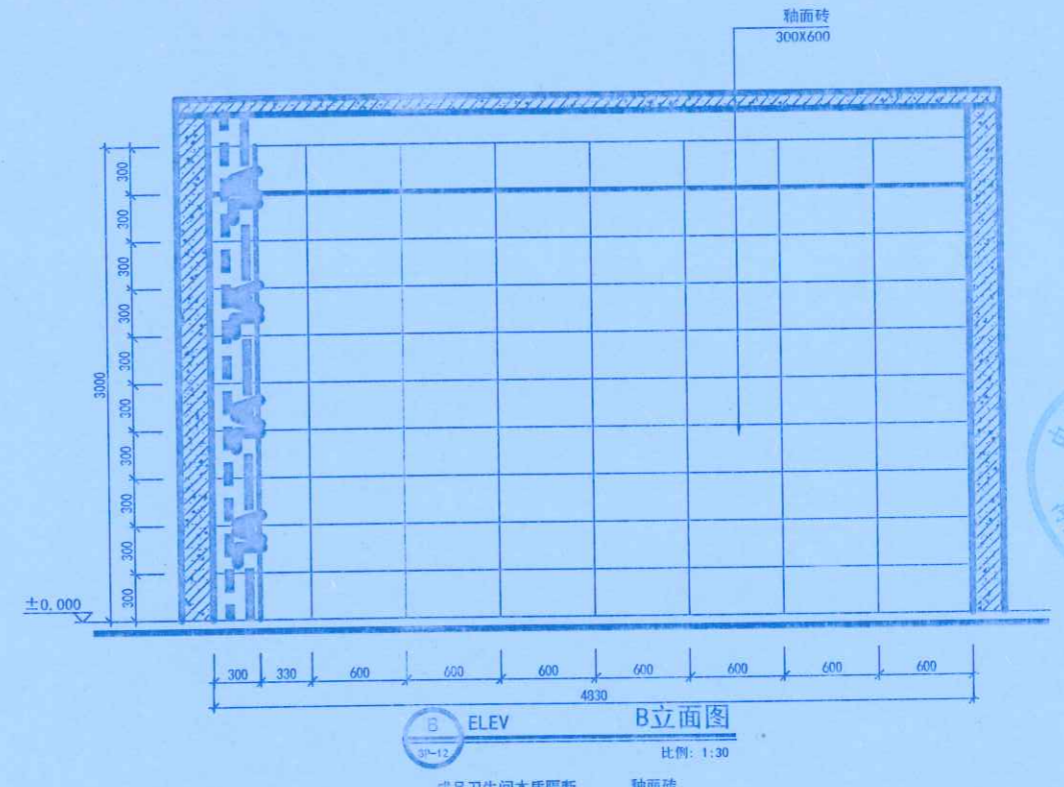
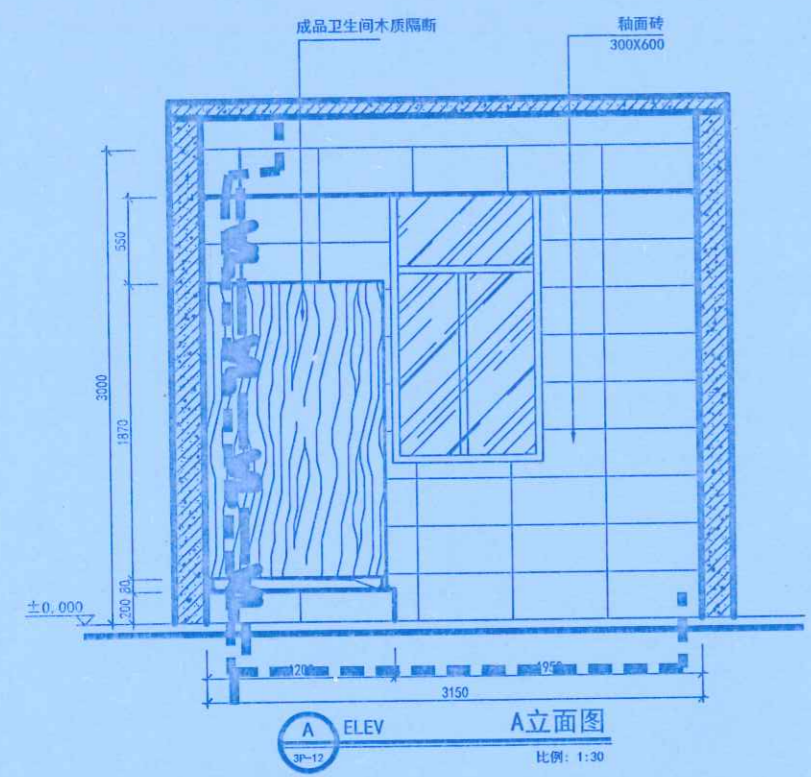

新设计出图专用章
 河南中建筑装饰工程集团有限公司
 号:A141007220
 河南省建设厅监制



地址: 郑州市文化路英才街6号
 中州大学雅真楼
 电话: (0371) 66523587
 传真: (0371) 66523587
 E-mail: jie_pin@126.com

Add: 8th Floor, JianYeluaYuan
 No. 32, Jiayue Road,
 Jinhui District,
 Zhengzhou City, P.R.C.

Tel: (0371) 66523587
 Fax: (0371) 66523587
 E-mail: jie_pin@126.com



备注
 Notes

本图纸版权为本公司所有, 不得抄袭或挪为他用, 违者必究; 所有尺寸, 必须以实地测量为准; 如需现场变更, 应事先书面通知设计师。

Our company has the copyright of the blueprint. It will be prosecuted if the blueprint is plagiarized or appropriated. All the size shall be subject to the actual measurement. It shall inform the designer in advance that it needs to be altered on the site.

工程名称
 Project
 郑州大学逸夫楼改造

图则项目
 Drawing Title
 三/四楼教室立面图

总设计师 chief designer	刘志
项目设计师 project designer	李明明
设计 Designer	李明明
绘图 drawer	李明明
校对 Check	李明明
审核 Checker	李明明
日期 Date	2020.10.27
比例 Scale	1:100
图幅 limit	A1

修改
 Revision

河南中正装饰工程有限公司
 李明明
 王少松
 2021.10.20

图纸编号
 Drawing No.
 霍佳为
 共 11 页

河南中正装饰工程有限公司
 河南省直设计院

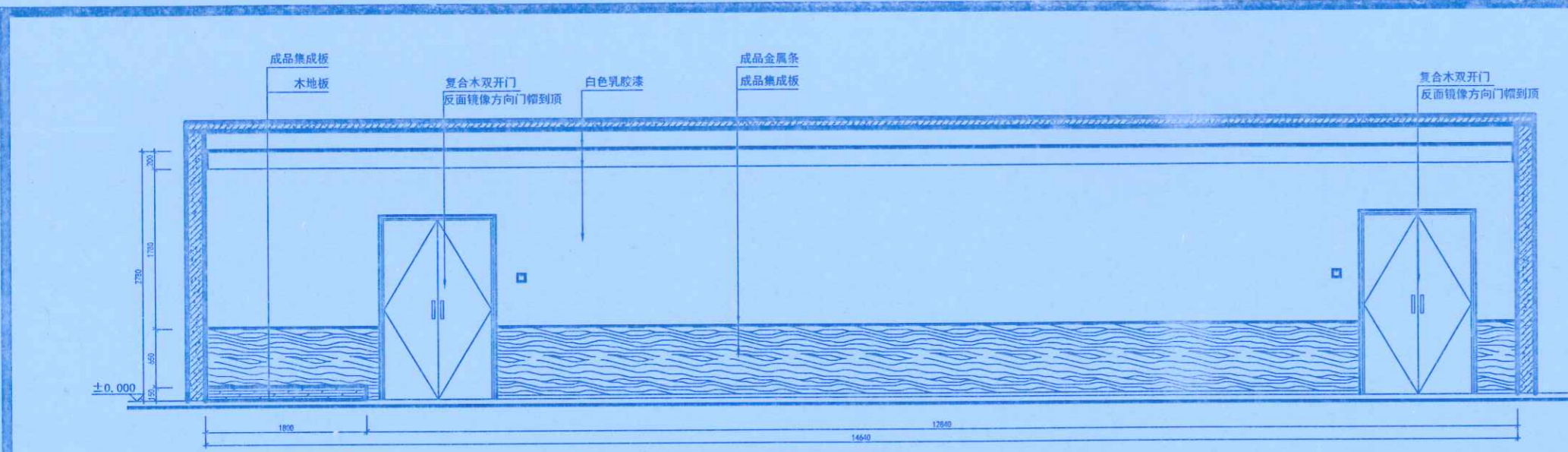

A ELEV 教室A立面图
 P-12 比例: 1:30

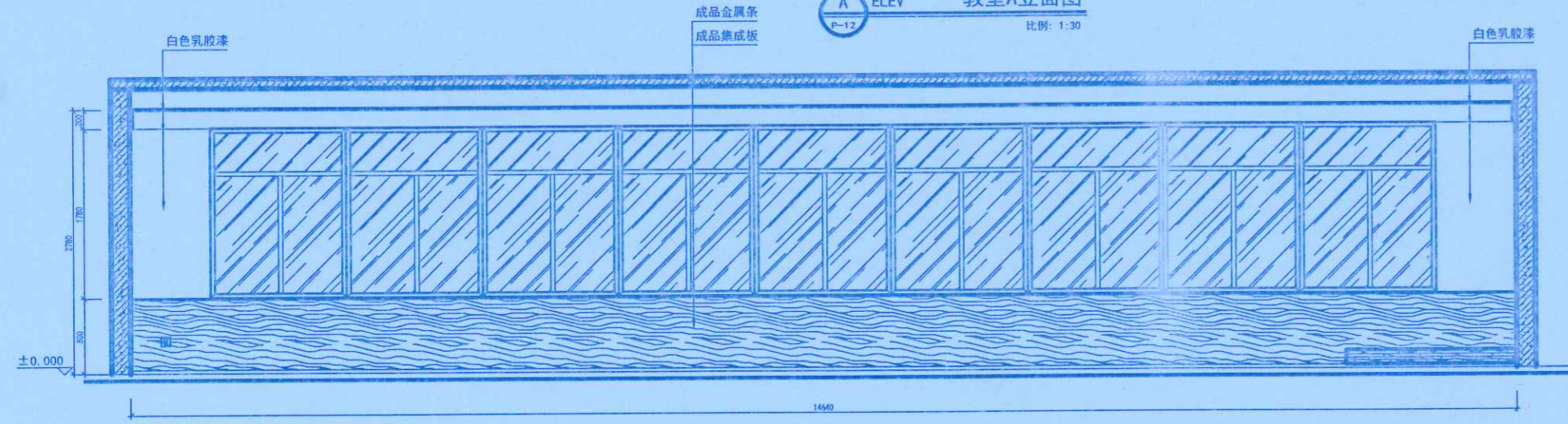

C ELEV 教室C立面图
 P-12 比例: 1:30

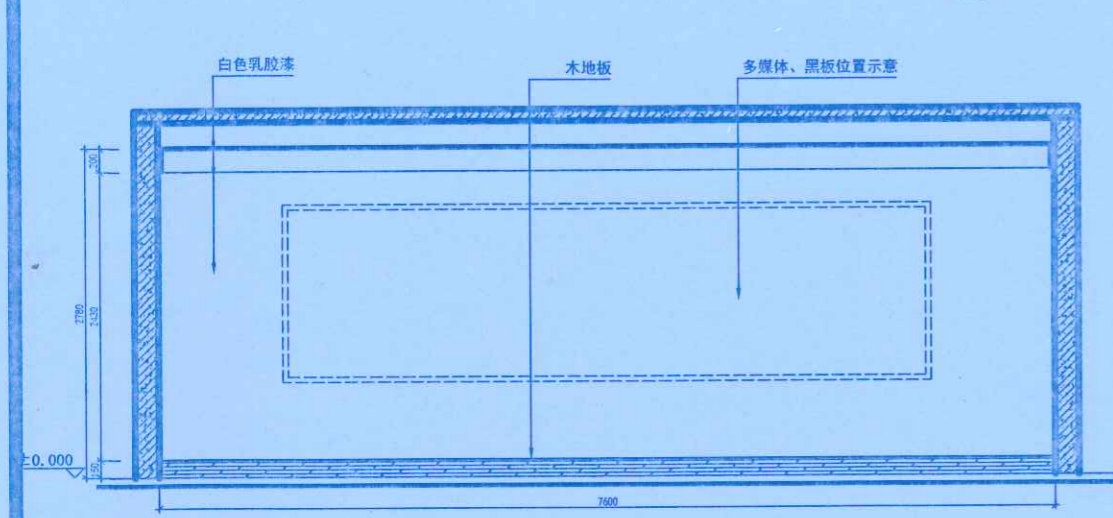

D ELEV 教室D立面图
 P-12 比例: 1:30

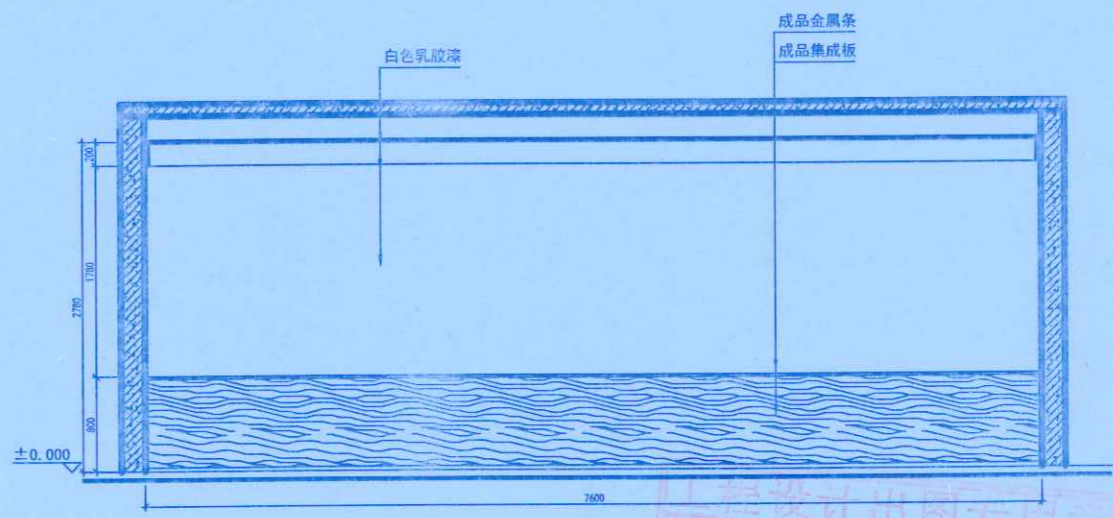

B ELEV 教室B立面图
 P-12 比例: 1:30



地址: 郑州市文化路英才街6号
 中州大学准真楼
 电话: (0371) 66523587
 传真: (0371) 66523587
 E-mail: jie_pin@126.com

Address: 8th Floor, JianYeHuaYuan
 No. 32, Jianye Road,
 Jinshui District,
 Zhengzhou City, P. R. C.

Tel: (0371) 66523587
 Fax: (0371) 66523587
 E-mail: jie_pin@126.com



备注
Notes

本图纸版权为本公司所有, 不得抄录或挪为他用, 违者必究; 所有尺寸, 必须以实地测量为准; 如需现场变更, 应事先书面通知设计师。
 Our company has the copyright of the blueprint. It will be prosecuted that the blueprint is plagiarized or appropriated. All the size shall be subject to the actual measurement. It shall inform the designer in advance that it needs to be altered on the site.

工程名称
Project

郑州大学逸夫楼改造

图则项目
Drawing Title

三/四楼教室立面图

总设计师
chief-designer

刘志

项目设计师
project-designer

刘志刚

设计
Designer

绘图
drawer

校对
Check

审核
Checker

日期
Date

2020.10.27

比例
Scale

1:100

图幅
Limit

A1

修改
Revision

河南中正装饰工程集团有限公司

李明明

王少松

图纸编号
Drawing No.

41007220

共1张 郑州大学建设科技集团有限公司

李政

张明浩

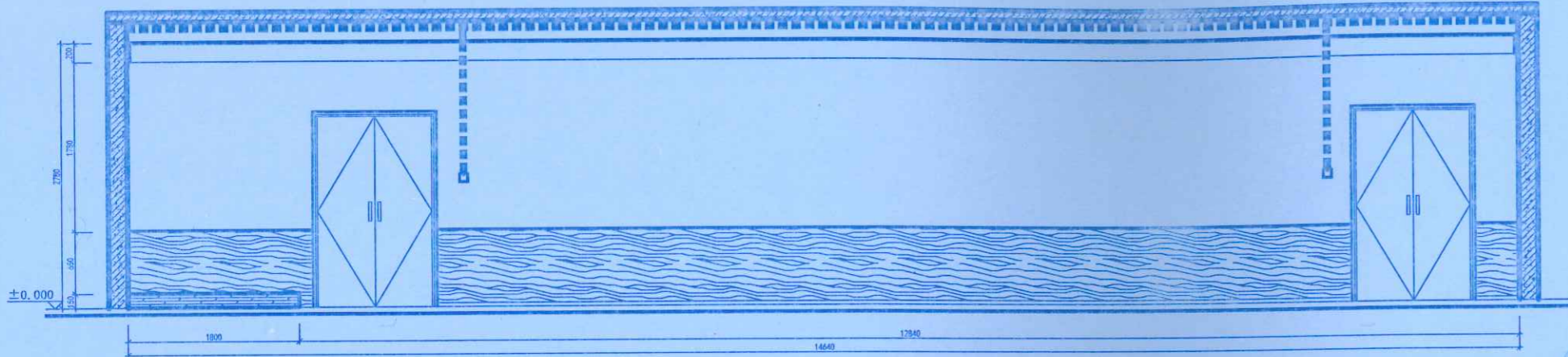

A ELEV 教室A立面图
比例: 1:30

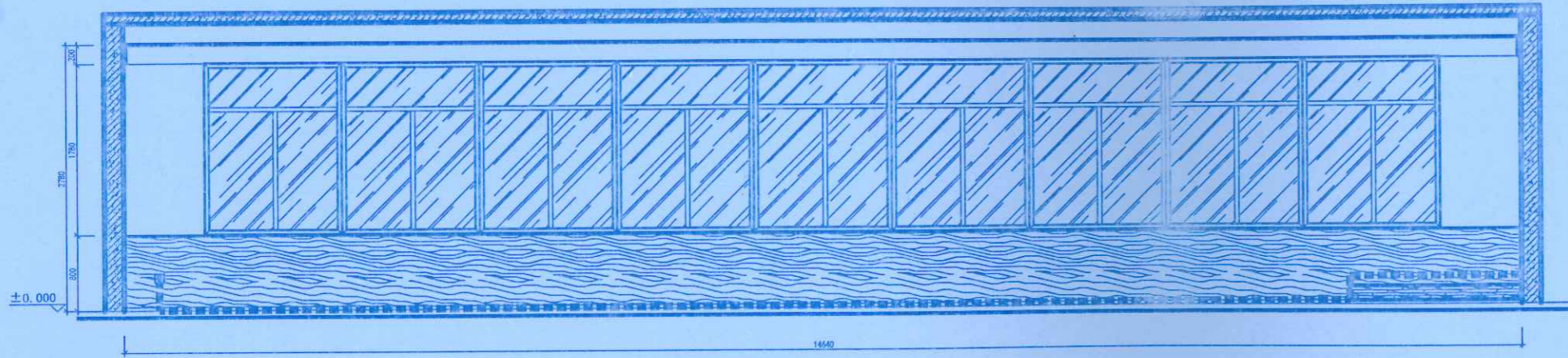

C ELEV 教室C立面图
比例: 1:30

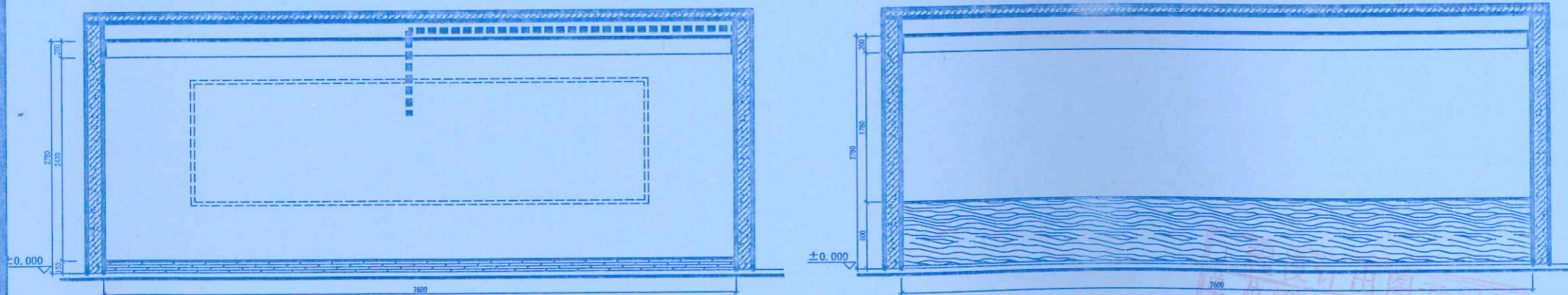

D ELEV 教室D立面图
比例: 1:30

B ELEV 教室B立面图
比例: 1:30

注: 照明电线/插座线路穿管, PVC16。
 照明电线2.5平方/插座线为4平方
 网络线为高清线





地址: 郑州市文化路英才街6号
 中州大学雅真楼
 电话: (0371) 66523587
 传真: (0371) 66523587
 E-mail: jie_pin@126.com

Add: 8th Floor, JianYeluaYuan
 No. 32, Jiayua Road,
 Jinhui District,
 Zhengzhou City, P. R. C.

Tel: (0371) 66523587
 Fax: (0371) 66523587
 E-mail: jie_pin@126.com

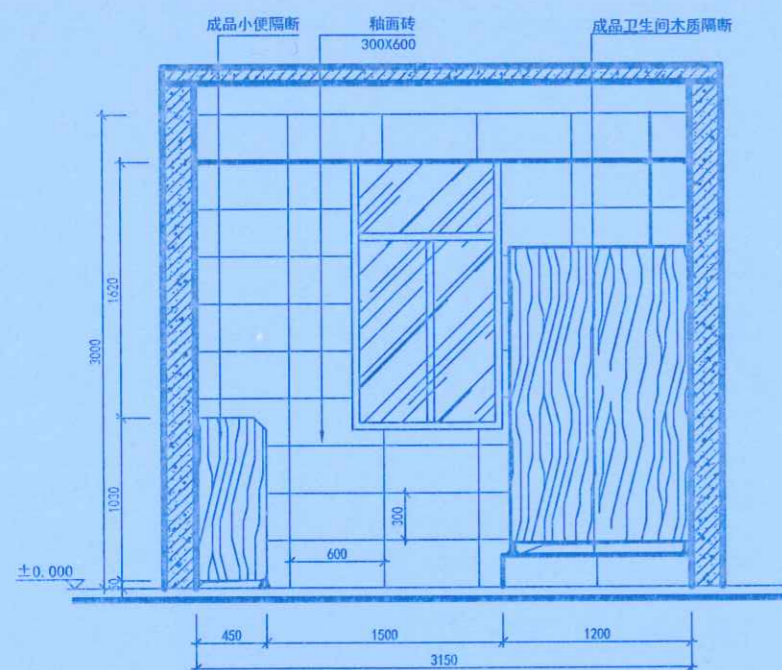

A ELEV A立面图
 比例: 1:30

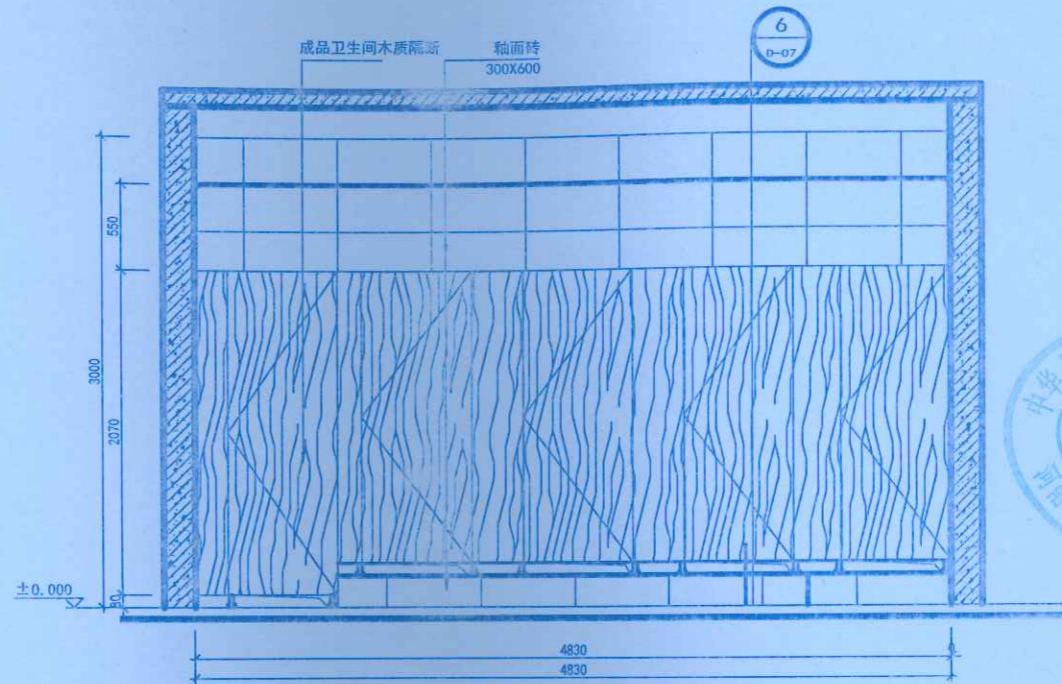

B ELEV B立面图
 比例: 1:30

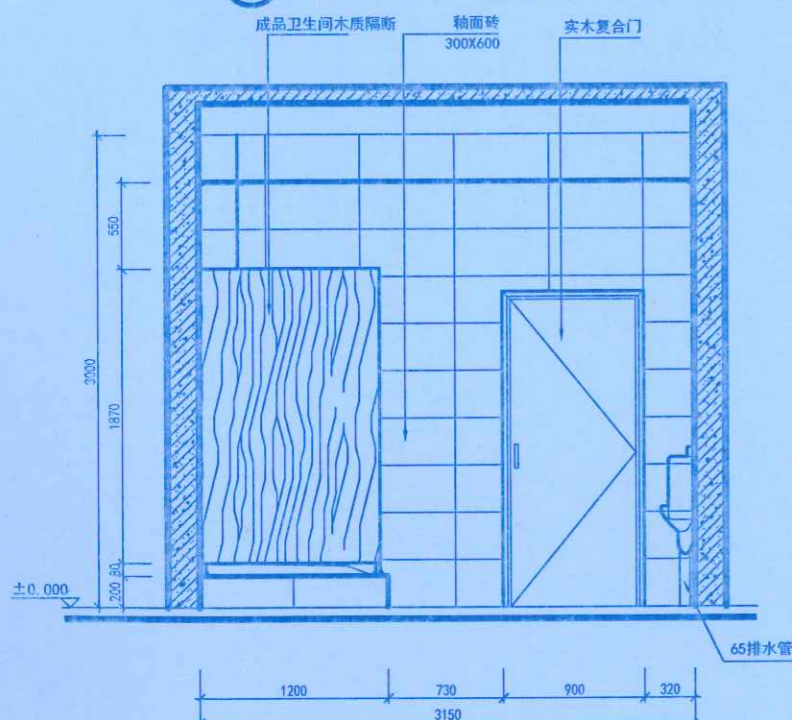

C ELEV C立面图
 比例: 1:30

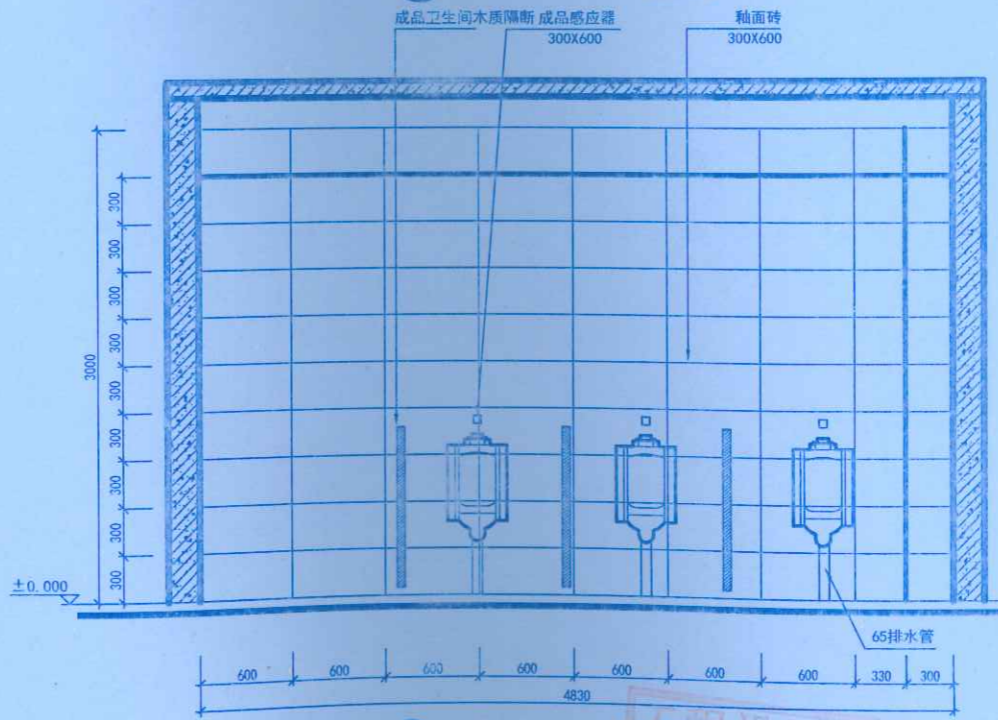

D ELEV D立面图
 比例: 1:30

备注
 Notes

本图纸版权为本公司所有, 不得抄袭或挪为他用, 违者必究; 所有尺寸, 必须以实地测量为准; 如需现场变更, 应事先书面通知设计师。
 Our company has the copyright of the blueprint. It will be prosecuted that the blueprint is plagiarized or appropriated. All the size shall be subject to the actual measurement. It shall inform the designer in advance that it needs to be altered on the site.

工程名称
 Project

郑州大学逸夫楼改造

图则项目
 Drawing Title

卫生间立面

总设计师
 chief-designer

李明明

项目设计师
 project-designer

李明明

设计
 Designer

李明明

绘图
 drawer

李明明

校对
 Check

李明明

审核
 Checker

李明明

日期
 Date

2020.10.27

比例
 Scale

1:100

图幅
 Limit

A1

修改
 Revision

李明明

李明明

李明明

共 114 页

河南中正装饰工程集团有限公司
 李明明
 2021.10.20
 郑州大学建设科技集团有限公司
 李明明





地址: 郑州市文化路英才街6号
 中州大学雅集楼
 电话: (0371) 66523587
 传真: (0371) 66523587
 E-mail: jie_pin@126.com
 Add: 8th Floor, JianYelluoYuan
 No. 32, Jiayue Road,
 Jinshui District,
 Zhengzhou City, P. R. C.
 Tel: (0371) 66523587
 Fax: (0371) 66523587
 E-mail: jie_pin@126.com

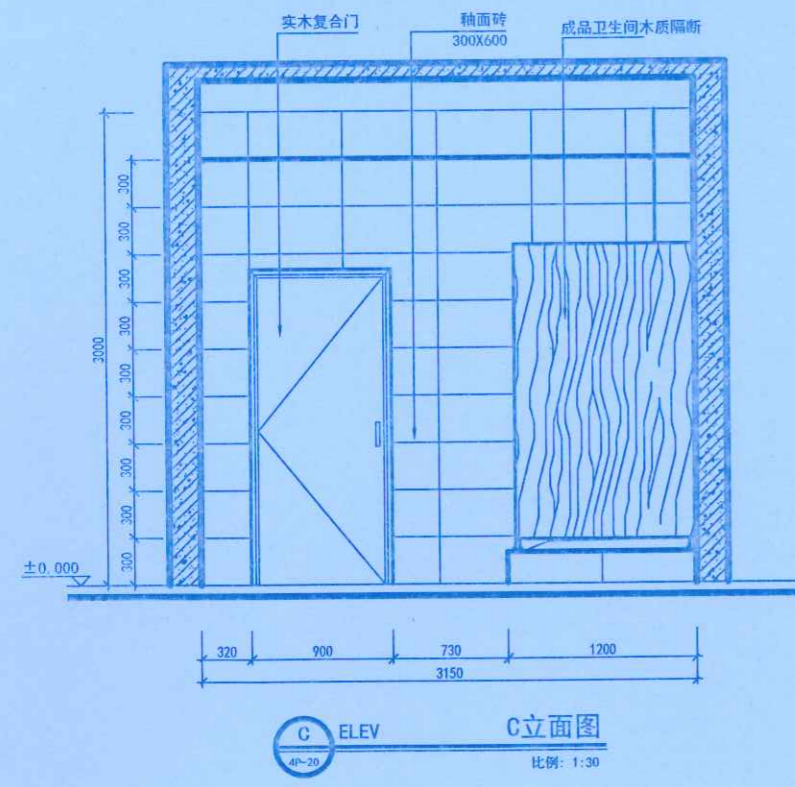
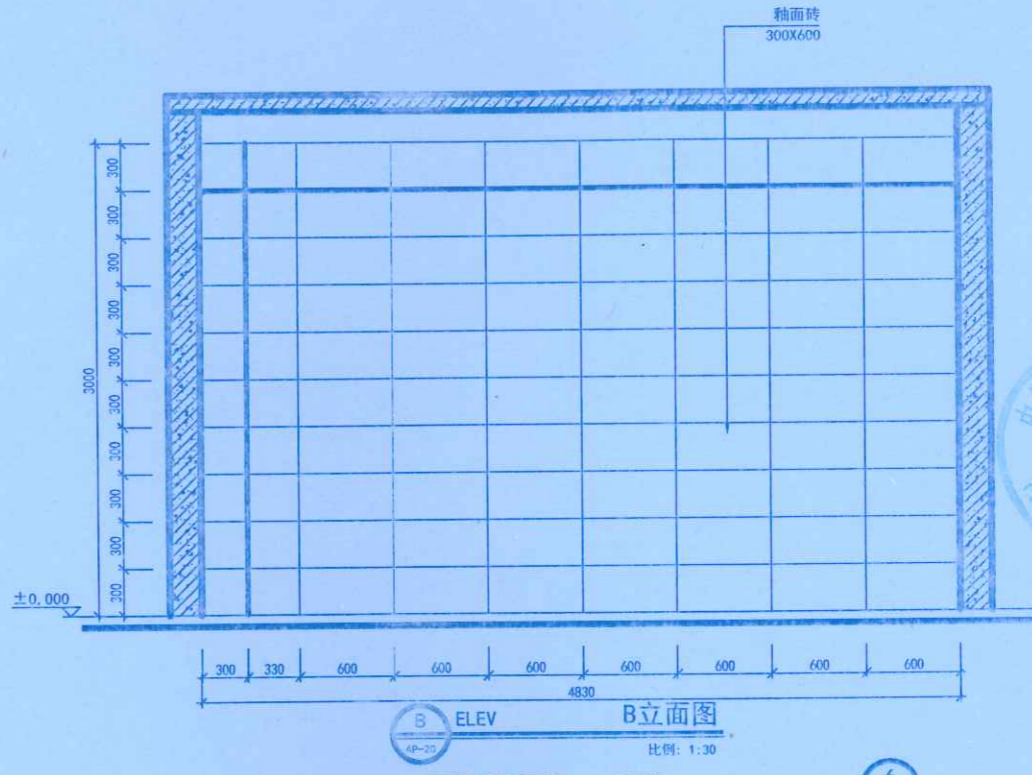
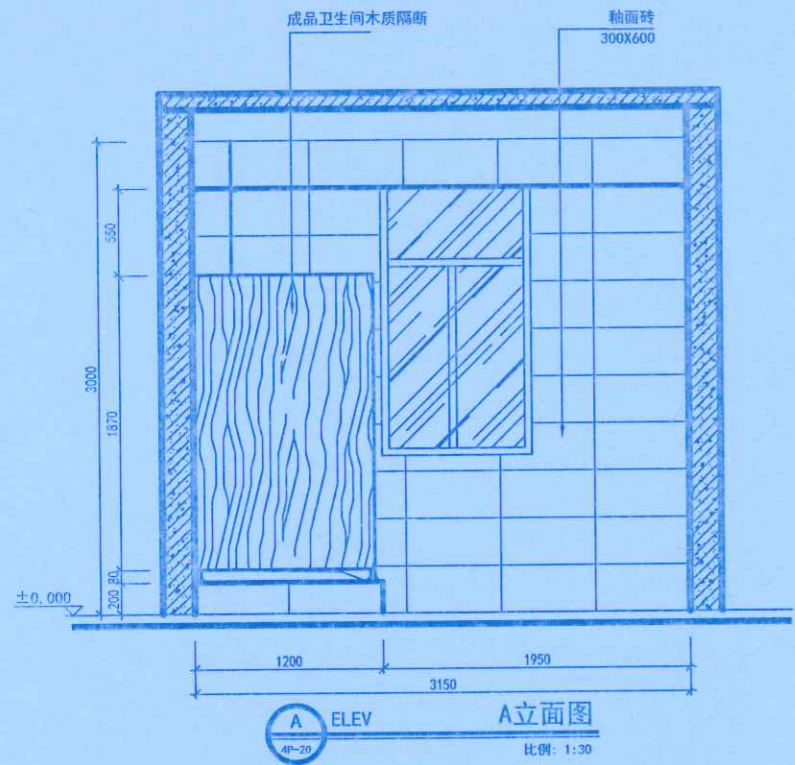

备注
 本图版权为本公司所有, 不得抄袭或挪为他用, 违者必究; 所有尺寸, 必须以实地测量为准; 如现场变更, 应事先书面通知设计师。
 Our company has the copyright of the blueprint. It will be prosecuted that the blueprint is plagiarized or appropriated. All the size shall be subject to the actual measurement. It shall inform the designer in advance that it needs to be altered on the site.

工程名称
 Project
 郑州大学逸夫楼改造
 图则项目
 Drawing Title
 卫生间立面

总设计师 chief-designer	刘杰
项目设计师 project-designer	李杰
设计 Designer	李杰
绘图 drawer	李杰
校对 Check	李杰
审核 Checker	李杰
日期 Date	2020. 10. 27
比例 Scale	1:100
图幅 limit	A1

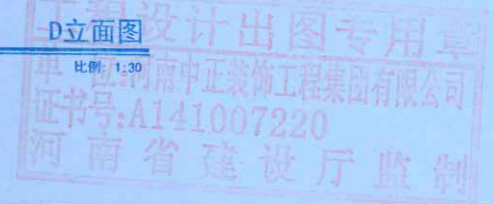

修改
 Revision
 河南中丞装饰工程集团有限公司
 李明明
 王少松
 2021.10.20
 图纸编号
 Drawing No.
 4E-04
 郑州大学建设科技有限公司
 张军

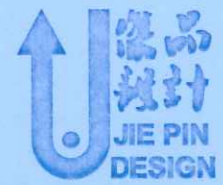

地址: 郑州市文化路英才街6号
 中州大学雅真楼
 电话: (0371) 66523587
 传真: (0371) 66523587
 E-mail: jie_pin@126.com

Add: 8th Floor, JianYelluaYuan
 No. 32, Jianye Road,
 Jinshui District,
 Zhengzhou City, P. R. C.

Tel: (0371) 66523587
 Fax: (0371) 66523587
 E-mail: jie_pin@126.com

备注
 Notes

本图纸版权为本公司所有, 不得抄袭或挪为他用, 违者必究; 所有尺寸, 必须以实地测量为准; 如需现场变更, 应事先书面通知设计师。
 Our company has the copyright of the blueprint. It will be prosecuted if the blueprint is plagiarized or appropriated. All the size will be subject to the actual measurement. It shall inform the designer in advance that it needs to be altered on the site.

工程名称
 Project

郑州大学逸夫楼改造

图则项目
 Drawing Title

卫生间立面

总设计师
 chief-designer

刘志

项目设计师
 project-designer

设计
 Designer

刘志

绘图
 drawer

校对
 Check

刘志

审核
 Checker

日期
 Date

2020.10.27

比例
 Scale

1:100

图幅
 limit

A1

修改
 Revision

河南中正装饰工程集团有限公司

李明明

王少松

图纸编号
 Drawing No.

霍洪兴 AE-05

2021.10.20

郑州大学建设科技集团有限公司

张甲

张甲

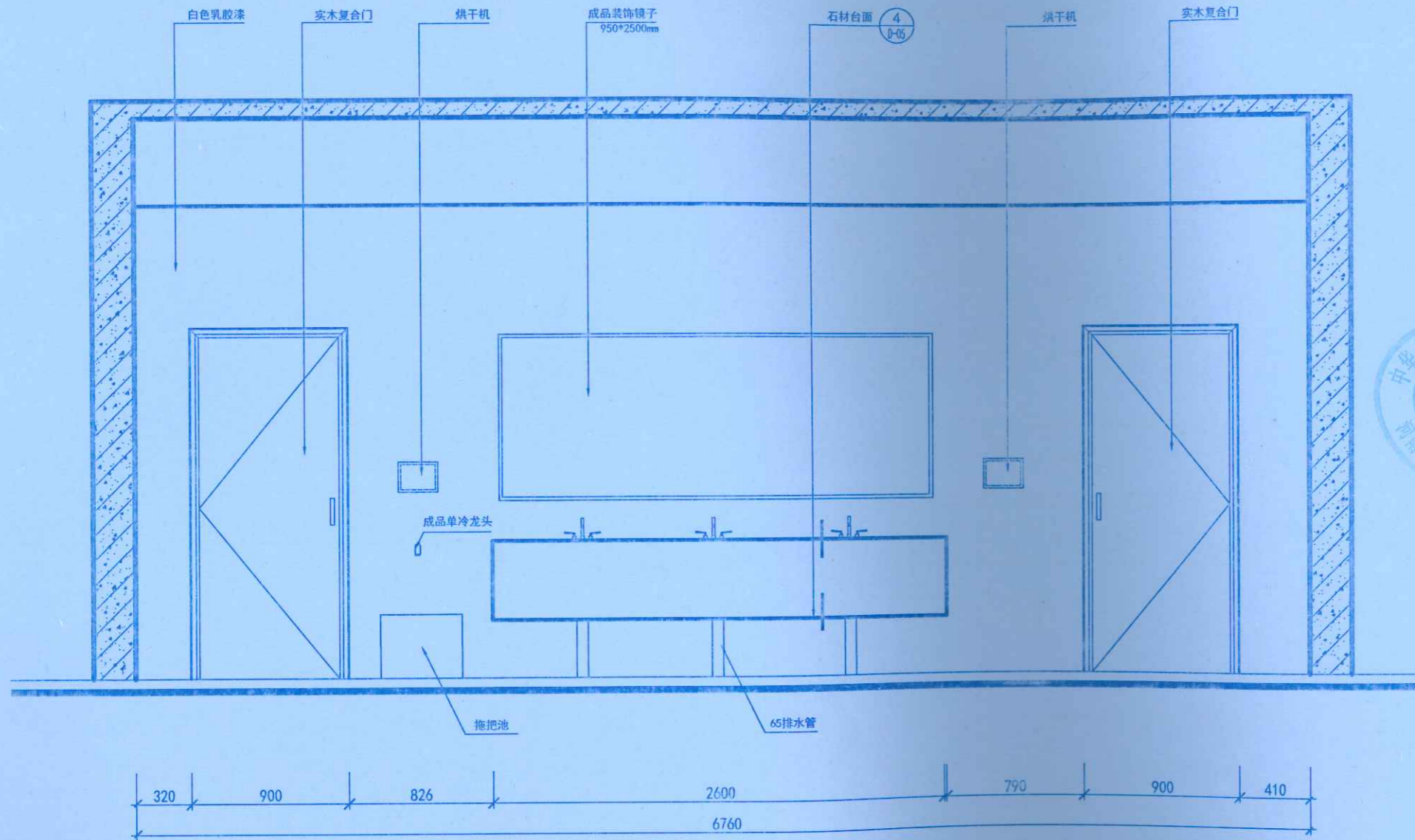

D ELEV E立面图
 比例: 1:30

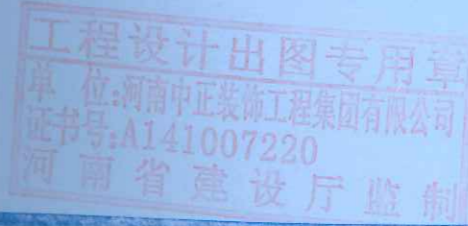



地址: 郑州市文化路英才街6号
 中州大学雅集楼
 电话: (0371) 66523587
 传真: (0371) 66523587
 E-mail: jie_pin@126.com
 Add: 8th Floor, JianYelluaYuan
 No. 32, Jianye Road,
 Jinshui District,
 Zhengzhou City, P. R. C.
 Tel: (0371) 66523587
 Fax: (0371) 66523587
 E-mail: jie_pin@126.com

备注
 Notes

本图纸版权为本公司所有, 不得抄袭或挪为他用, 违者必究; 所有尺寸, 必须以实地测量为准; 如属现场变更, 应事先书面通知设计师。
 Our company has the copyright of the blueprint. It will be prosecuted that the blueprint is plagiarized or appropriated. All the size shall be subject to the actual measurement. It shall inform the designer in advance that it needs to be altered on the site.

工程名称
 Project

郑州大学逸夫楼改造

图则项目
 Drawing Title

卫生间立面

总设计师
 chief-designer

刘志

项目设计师
 project-designer

设计
 Designer

绘图
 drawer

校对
 Check

审核
 Checker

日期
 Date

2020.10.27

比例
 Scale

1:100

图幅
 limit

修改
 Revision

图纸编号
 Drawing No.

共 114 页

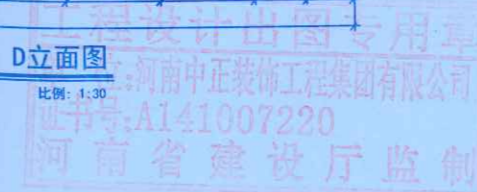
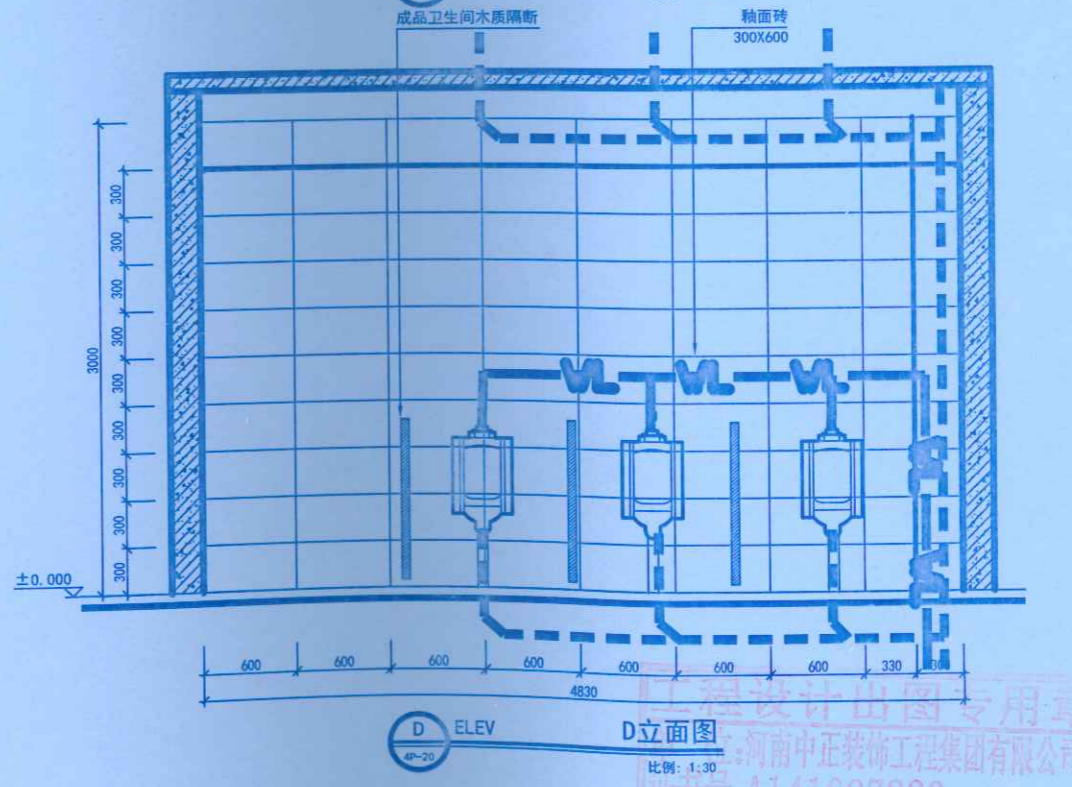
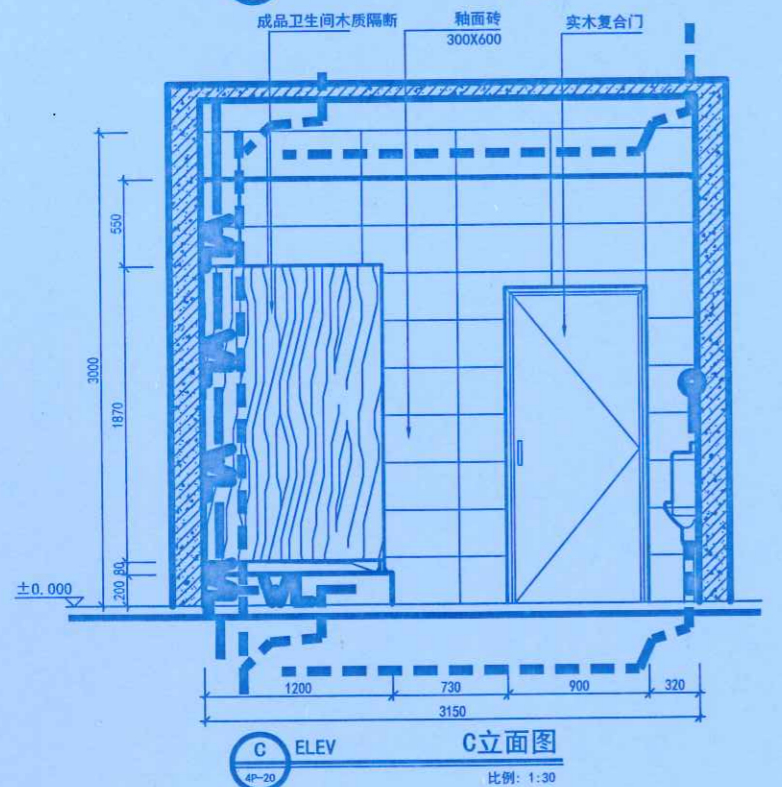
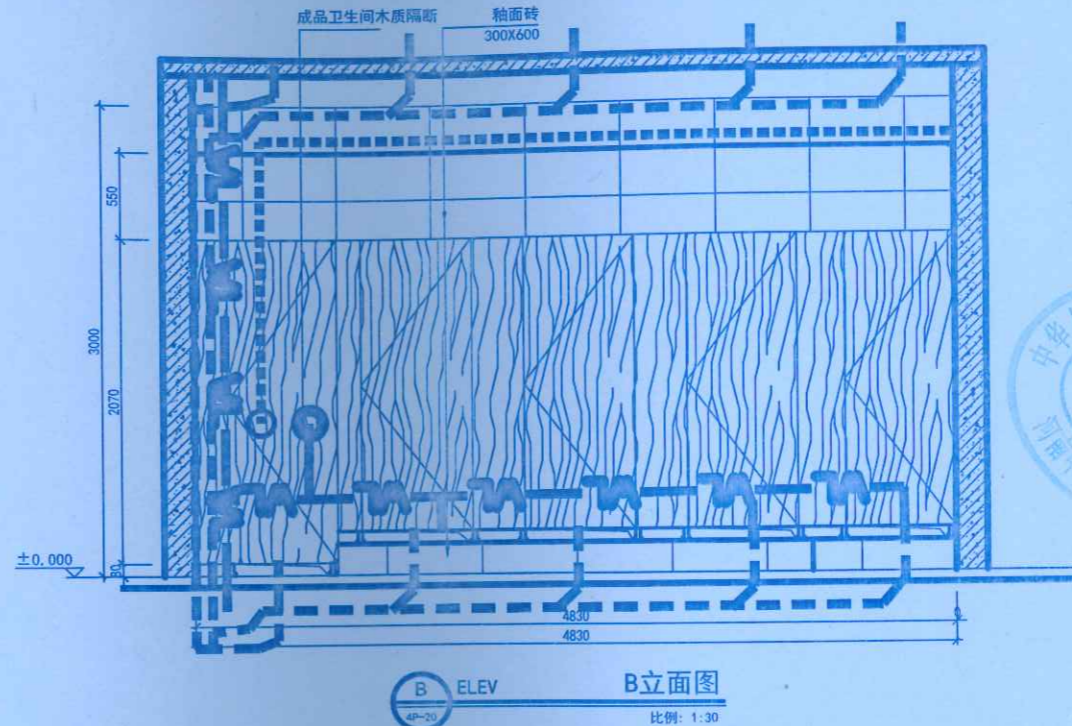
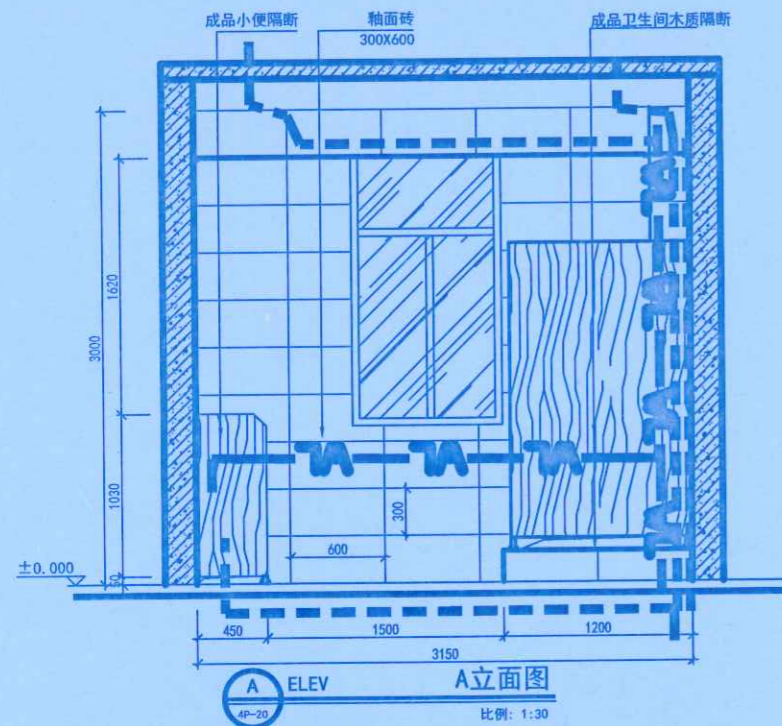

河南中正装饰工程有限公司
 王少松
 2021.10.20
 张甲第



地址: 郑州市文化路英才街6号
 中州大学逸夫楼
 电话: (0371) 66523587
 传真: (0371) 66523587
 E-mail: jie_pin@126.com

Address: 8th Floor, JianYeluaYuan
 No. 32, Jiayua Road,
 Jinsuli District,
 Zhengzhou City, P.R.C.

Tel: (0371) 66523587
 Fax: (0371) 66523587
 E-mail: jie_pin@126.com

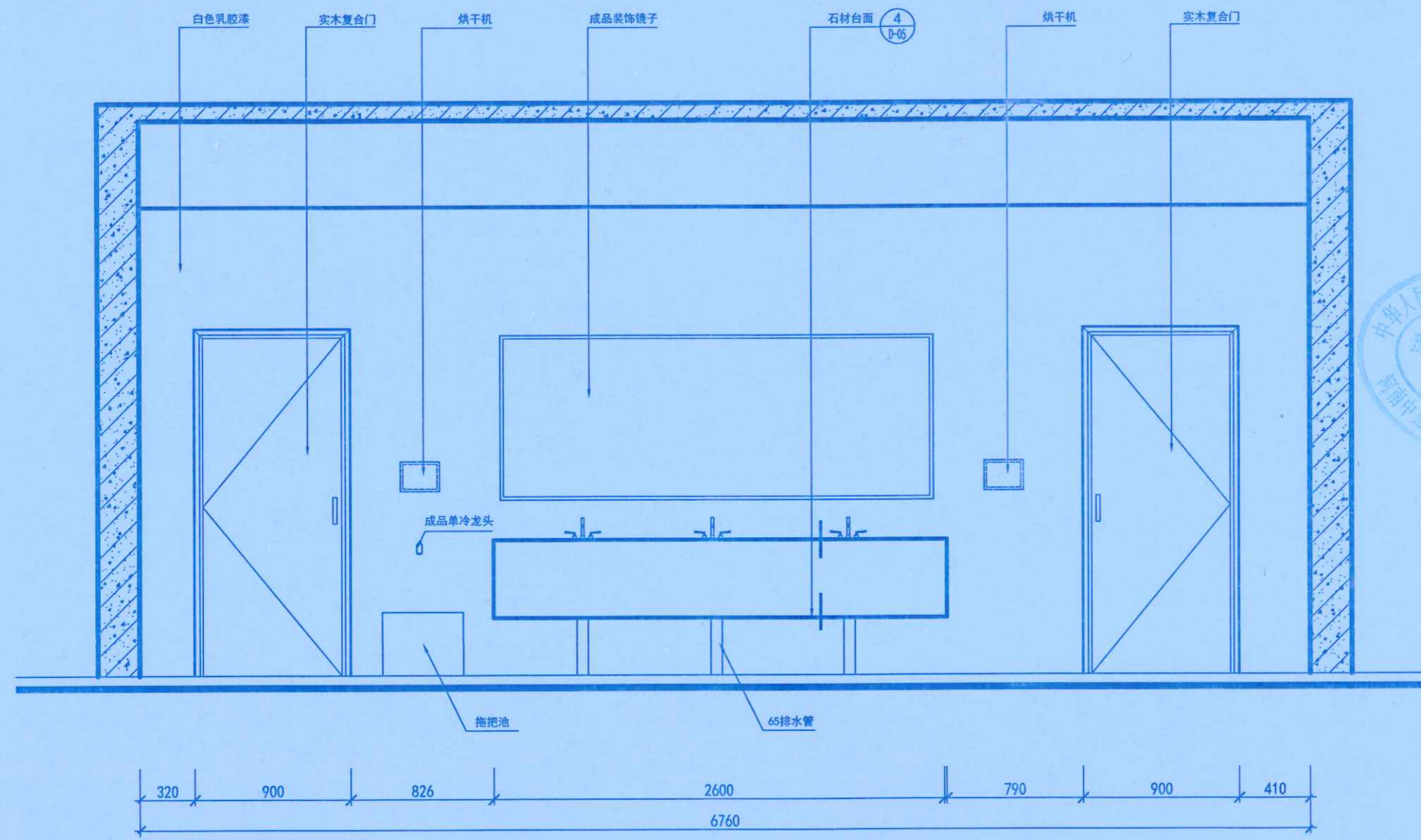

④ ELEV E立面图
 4P-20 比例: 1:30



备注
 Notes

本图版权为本公司所有, 不得抄袭或挪为他用, 违者必究; 所有尺寸, 必须以实地测量为准; 如需现场变更, 应事先书面通知设计师。
 Our company has the copyright of the blueprint. It will be prosecuted that the blueprint is plagiarized or appropriated. All the size shall be subject to the actual measurement. It shall inform the designer in advance that it needs to be altered on the site.

工程名称
 Project
 郑州大学逸夫楼改造

图则项目
 Drawing Title
 卫生间立面

总设计师 chief-designer	刘志
项目设计师 project-designer	李未杰
设计 Designer	李未杰
绘图 drawer	李未杰
校对 Check	李未杰
审核 Checker	李未杰

日期 Date	2020.10.27
比例 Scale	1:100
图幅 Limit	A1

修改 Revision	日期 Date	河南中正装饰工程有限公司
----------------	------------	--------------

图纸编号 Drawing No.	李明明	审核人 王少松
	2021.10.20	

共 114 页 第 9 页
 河南中正装饰工程有限公司
 张甲洪





地址: 郑州市文化路英才街6号
 中州大学雅苑楼
 电话: (0371) 66523587
 传真: (0371) 66523587
 E-mail: jie_pin@126.com

Add: 8th Floor, JianYueYuan
 No. 32, Jianye Road,
 Jinshui District,
 Zhengzhou City, P. R. C.

Tel: (0371) 66523587
 Fax: (0371) 66523587
 E-mail: jie_pin@126.com

备注
Notes

本图纸版权为本公司所有, 不得抄袭或挪为他用, 违者必究; 所有尺寸, 必须以实地度量为准; 如需现场变更, 应事先书面通知设计师。
 Our company has the copyright of the blueprint. It will be prosecuted that the blueprint is plagiarized or appropriated. All the size shall be subject to the actual measurement. It shall inform the designer in advance that it needs to be altered on the site.

工程名称
Project

郑州大学逸夫楼改造

图则项目
Drawing Title

卫生间给排水图

总设计师
chief designer

刘忠

项目设计师
project designer

设计
Designer

刘忠

绘图
drawer

刘忠

校对
Check

刘忠

审核
Checker

刘忠

日期
Date

2020. 10. 27

比例
Scale

1:100

图幅
limit

A1

修改
Revision

日期
Date

2021.10.20

图纸编号
Drawing No.

41109

共 114 页第 10 页

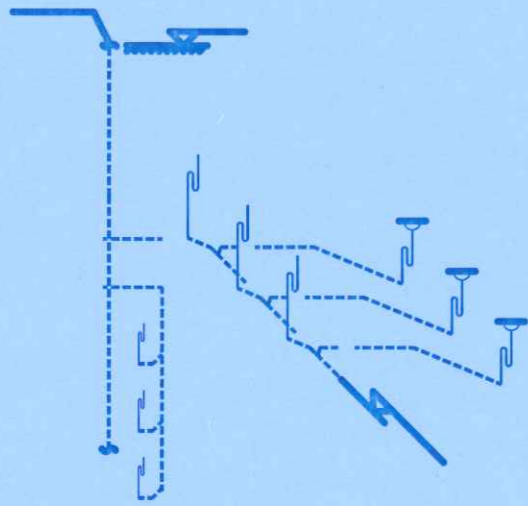

一、二层卫生间污水排水系统图

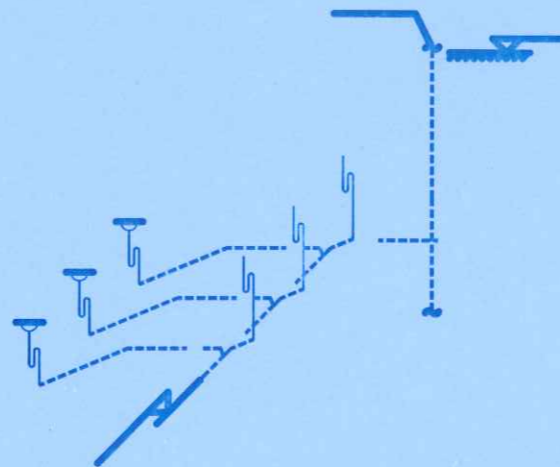

三、四层卫生间污水排水系统图

- PVC110排污管
- PVC65排水管
- PPR20冷给水管 (使用热给水管)
- PPR20热给水管



竣工图

河南中正装饰工程有限公司
 编制人: 李少松
 审核人: 王少松
 日期: 2021.10.20
 郑州大学建设科技集团有限公司
 张甲号



地址: 郑州市文化路英才街6号
 中州大学准真楼
 电话: (0371) 66523587
 传真: (0371) 66523587
 E-mail: jie_pin@126.com

Add: 8th Floor, JianYeluaYuan
 No. 32, Jiayue Road,
 Jinshui District,
 Zhengzhou City, P. R. C.

Tel: (0371) 66523587
 Fax: (0371) 66523587
 E-mail: jie_pin@126.com

备注
 Notes

本图纸版权为本公司所有, 不得抄袭或挪为他用, 违者必究; 所有尺寸, 必须以实地测量为准; 如需现场变更, 应事先书面通知设计师。
 Our company has the copyright of the blueprint. It will be prosecuted that the blueprint is plagiarized or appropriated. All the size shall be subject to the actual measurement. It shall inform the designer in advance that it needs to be altered on the site.

工程名称
 Project

郑州大学逸夫楼改造

图则项目
 Drawing Title

卫生间给排水图

总设计师
 chief designer

刘志

项目设计师
 project designer

张

设计
 Designer

张

绘图
 drawer

张

校对
 Check

张

审核
 Checker

张

日期
 Date

2020.10.27

比例
 Scale

1:100

图幅
 limit

A1

修改
 Revision

日期
 Date

图纸编号
 Drawing No.

4E-10

共 114 页第 101 页

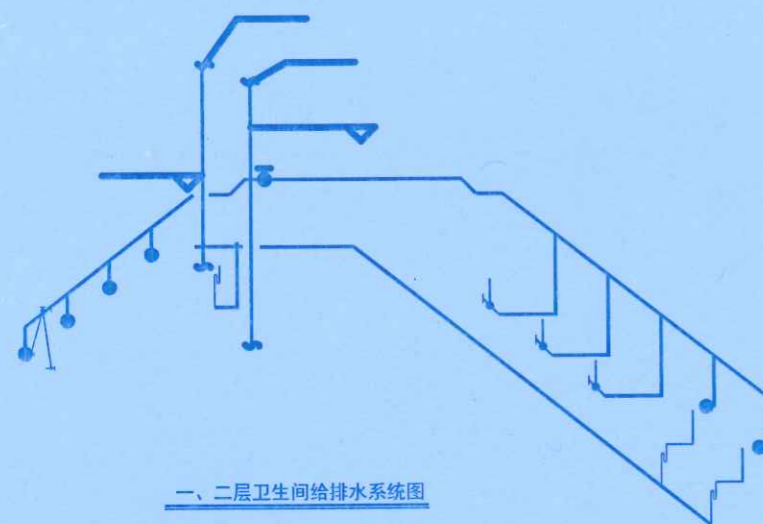

一、二层卫生间给排水系统图

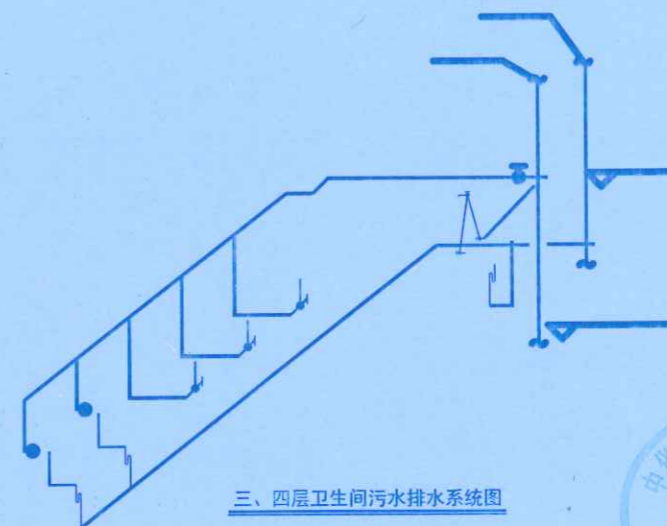

三、四层卫生间污水排水系统图

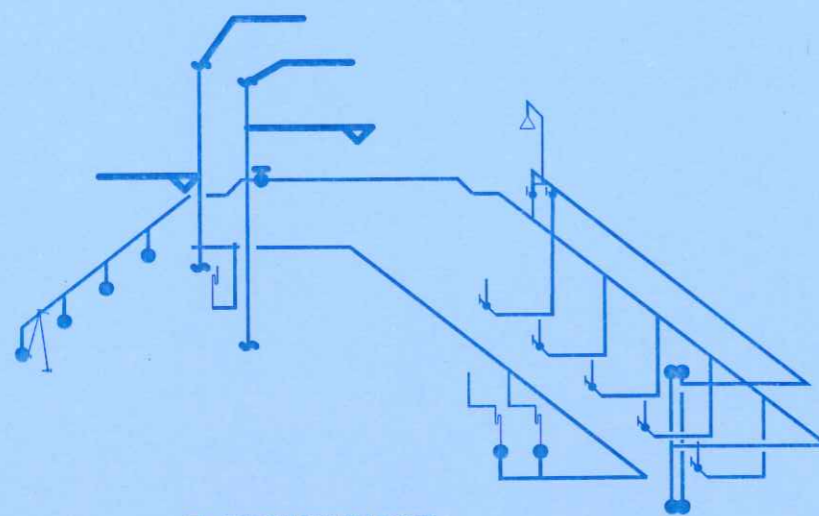

三、四层卫生间给排水系统图

- PVC110排污管
- PVC65排水管
- PPR20冷给水管 (使用热给水管)
- PPR20热给水管

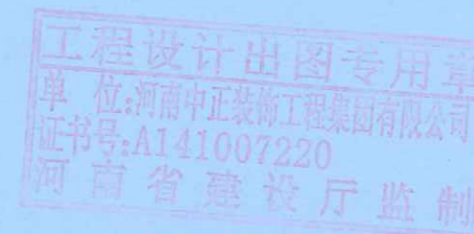

竣工图

施工单位	河南中正装饰工程集团有限公司	
编制人	李明明	审核人 王少松
技术负责人	张	编制日期 2021.10.20
项目经理	郑州大学建设科技集团有限公司	
张	张	



地址: 郑州市文化路英才街6号
 中州大学雅真楼
 电话: (0371) 66523587
 传真: (0371) 66523587
 E-mail: jie_pin@126.com

Address: 6th Floor, JianYehuaYuan
 No.32, Jianye Road,
 Jinahui District,
 Zhengzhou City, P. R. C.

Tel: (0371) 66523587
 Fax: (0371) 66523587
 E-mail: jie_pin@126.com

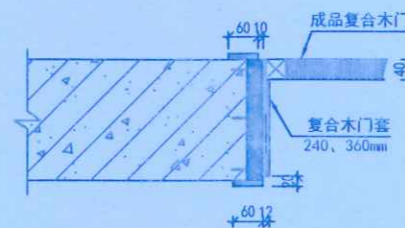

SEC 门套安装详图
 比例: 1:10



ELEV 门头贴砖详图
 比例: 1:30

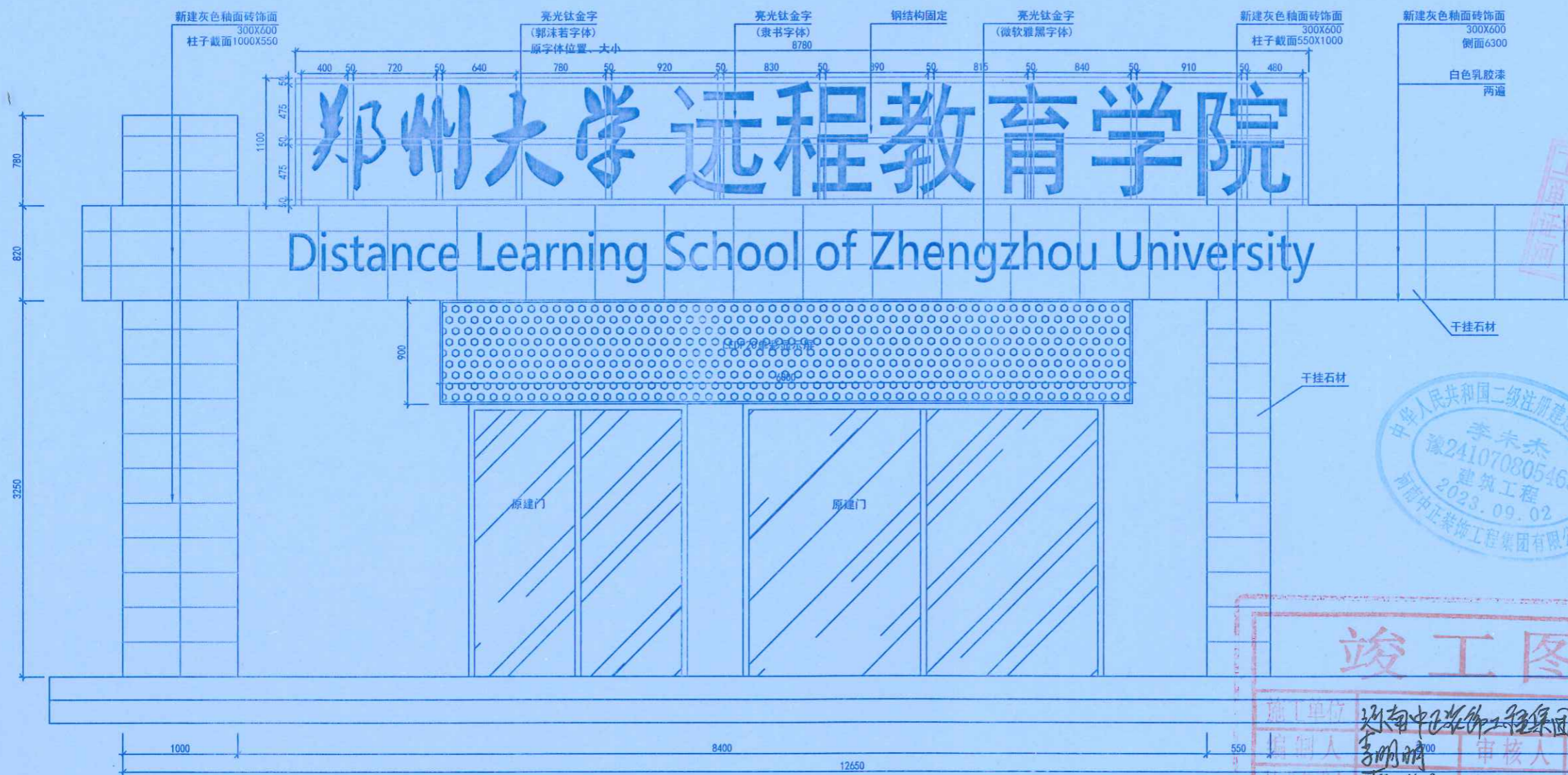

A ELEV 门头立面图
 1P-04 比例: 1:30

备注
 Notes

本工程图样为本公司所有, 不得抄袭或挪为他用, 违者必究; 所有尺寸, 必须以实地测量为准; 如现场变更, 应事先书面通知设计师。
 Our company has the copyright of the blue-print. It will be prosecuted that the blue-print is plagiarized or appropriated. All the size shall be subject to the actual measurement. It shall inform the designer in advance that it needs to be altered on the site.

工程名称
 Project: 郑州大学逸夫楼改造

图则项目
 Drawing Title: 门头立面

总设计师
 chief designer: 刘志
 项目设计师
 project-designer: 孙国栋
 设计
 Designer: 孙国栋
 绘图
 drawer: 孙国栋
 校对
 Check: 孙国栋
 审核
 Checker: 赵跃

日期
 Date: 2020. 10. 27
 比例
 Scale: 1:100
 图幅
 Limit: A1

修改
 Revision: 日期
 Date

图纸编号
 Drawing No.: D-01



竣工图	
施工单位	河南中远装饰工程有限公司
编制人	李明
审核人	王少松
技术负责人	霍浩
编制日期	2021.10.20
监理单位	郑州大学建设科技集团有限公司
总监	李孔义
现场监理	张明



地址: 郑州市文化路英才街6号
 中州大学雅真楼
 电话: (0371) 66523587
 传真: (0371) 66523587
 E-mail: jie_pin@126.com

Address: 8th Floor, JianYehuaYuan
 No. 32, Jiange Road,
 Jinhui District,
 Zhengzhou City, P. R. C.

Tel: (0371) 66523587
 Fax: (0371) 66523587
 E-mail: jie_pin@126.com

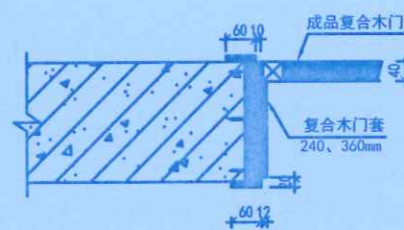

SEC 门套安装详图
 比例: 1:10

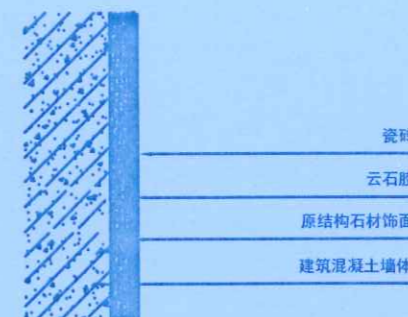

ELEV 门头贴砖详图
 比例: 1:30

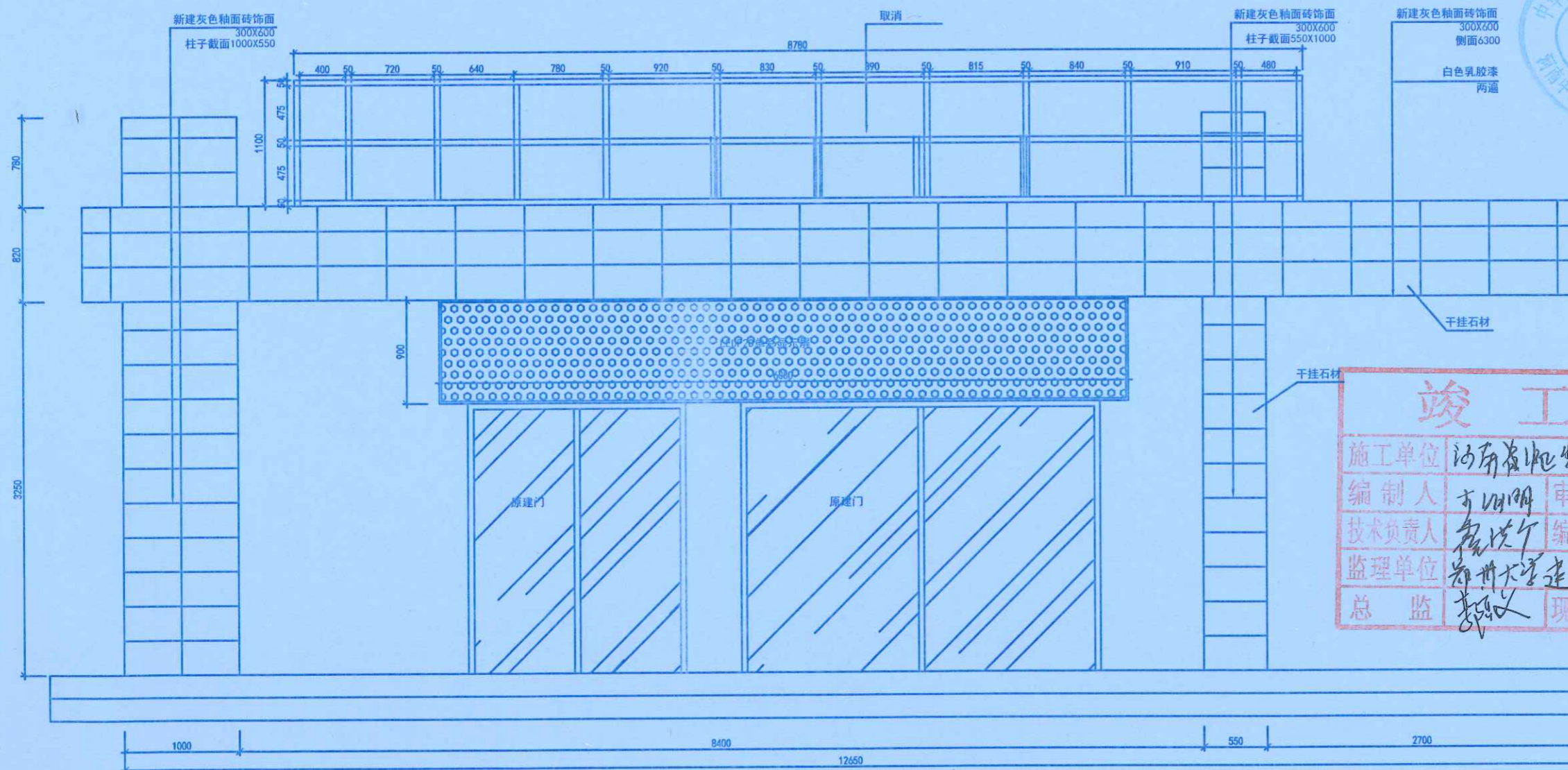

A ELEV 门头立面图
 比例: 1:30



备注
 Notes

本图版权归本公司所有, 不得抄袭或挪为他用, 违者必究; 所有尺寸, 必须以实地测量为准; 如属现场变更, 应事先书面通知设计师。
 Our company has the copyright of the blueprint. It will be prosecuted that the blueprint is plagiarized or appropriated. All the size shall be subject to the actual measurement. It shall inform the designer in advance that it needs to be altered on the site.

工程名称
 Project

郑州大学逸夫楼改造

图则项目
 Drawing Title

门头立面

竣工图	
施工单位	河南省装饰工程集团有限公司
编制人	李震
技术负责人	李震
监理单位	郑州大学建设科技集团有限公司
总监	李震
审核人	李震
编制日期	2020.10.20
现场监理	李震

Check	李震
审核	李震
日期	2020. 10. 27
比例	1:100
图幅	A1

修改	日期
Revision	Date

图纸编号
 Drawing No. D-01

共 114 页第 102 页

工程设计出图专用章
 单位: 河南中正装饰工程有限公司
 证书号: A141007220
 河南省建设厅监制



地址: 郑州市文化路英才街6号
 中州大学推真楼
 电话: (0371) 66523587
 传真: (0371) 66523587
 E-mail: jie_pin@126.com

Address: 8th Floor, JianYelluoYuan
 No. 32, Jiayue Road,
 Jinshui District,
 Zhengzhou City, P. R. C.

Tel: (0371) 66523587
 Fax: (0371) 66523587
 E-mail: jie_pin@126.com

备注
 Notes



本图纸版权为本公司所有, 不得抄袭或挪为他用, 违者必究; 所有尺寸, 必须以实地测量为准; 如需现场变更, 应事先书面通知设计师。
 Our company has the copyright of the blueprint. It will be prosecuted that the blueprint is plagiarized or appropriated. All the size shall be subject to the actual measurement. It shall inform the designer in advance that it needs to be altered on the site.

工程名称
 Project

郑州大学逸夫楼改造

图则项目
 Drawing Title

门头立面

总设计师
 chief designer

刘杰

项目设计师
 project designer

设计
 Designer

绘图
 drawer

校对
 Check

审核
 Checker

日期
 Date

2020.10.27

比例
 Scale

1:100

图幅
 limit

A1

修改
 Revision

河南中正装饰工程有限公司

图纸编号
 Drawing No.

李少彬 审核人 王少彬
 2021.10.20

共 114 页

郑州大学建设科技集团有限公司
 张甲号

工程设计出图专用章
 单位: 河南中正装饰工程有限公司
 证书号: A141007220
 河南省建设厅监制

C ELEV 门B立面图
 比例: 1:30

B ELEV 门B立面图
 比例: 1:30

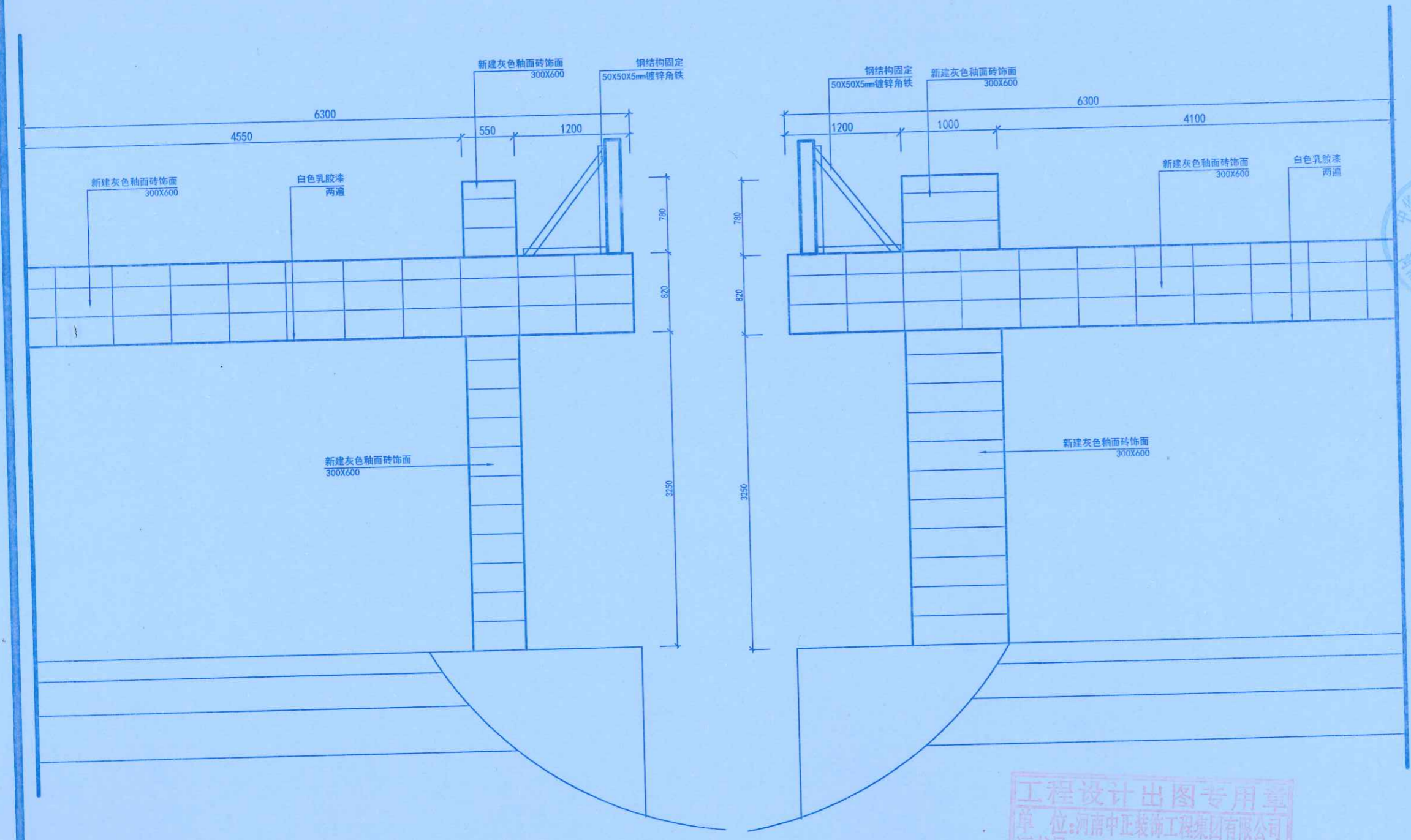



地址: 郑州市文化路英才街6号
 中州大学雅真楼
 电话: (0371) 66523587
 传真: (0371) 66523587
 E-mail: jie_pin@126.com

Address: 8th Floor, JianYellusYuan
 No.32, Jiemye Road,
 Jinshui District,
 Zhengzhou City, P. R. C.

Tel: (0371) 66523587
 Fax: (0371) 66523587
 E-mail: jie_pin@126.com

备注
Notes

本图纸版权为本公司所有, 不得抄袭或挪为他用, 违者必究; 所有尺寸, 必须以实地测量为准; 如需现场变更, 应事先书面通知设计师。
 Our company has the copyright of the blueprint. It will be prosecuted that the blueprint is plagiarized or appropriated. All the size shall be subject to the actual measurement. It shall inform the designer in advance that it needs to be altered on the site.

工程名称
Project

图则项目
Drawing Title



总设计师
chief-designer

刘杰

项目设计师
project-designer

李少松

设计
Designer

张明

绘图
drawer

校对
Check

审核
Checker

日期
Date

2020. 10. 27

比例
Scale

1: 100

图幅
limit

A1

修改
Revision

日期
Date

图纸编号
Drawing No.

D-03

共 114 页 第 104 页

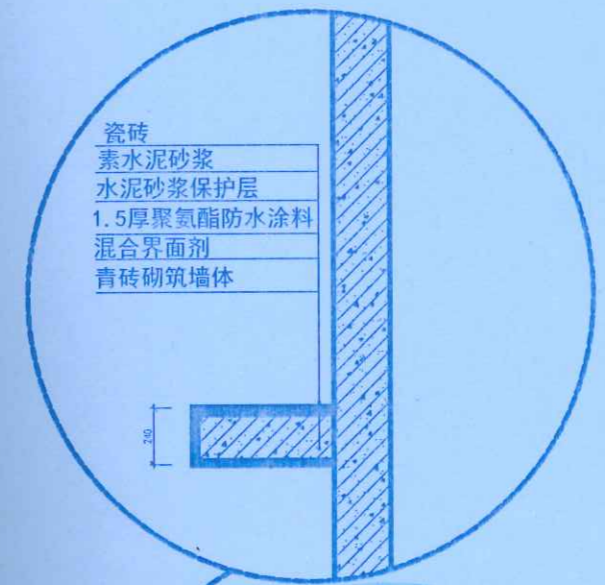
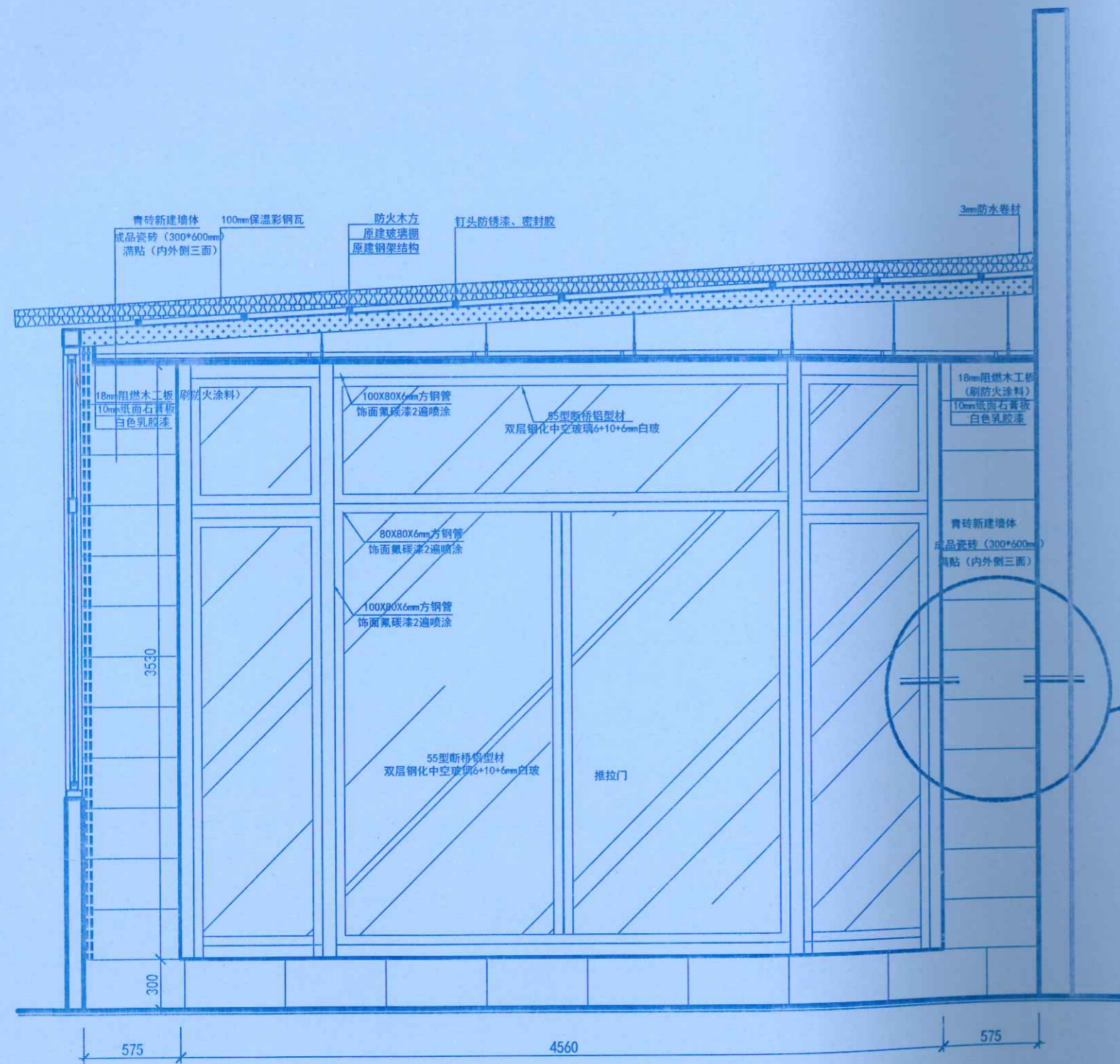

竣工图

施工单位	河南中正装饰工程有限公司		
编制人	李明明	审核人	王少松
技术负责人	张明	编制日期	2020.10.20
监理单位	郑州大学建设科技集团有限公司		
	张明		张明

A ELEV 三楼教工休闲室A立面图
 3F-04 比例: 1:30

备注
Notes

本图纸版权为本公司所有, 不得抄袭或冒用, 违者必究; 所有尺寸, 必须以实地测量为准; 如需现场变更, 应事先书面通知设计师。
Our company has the copyright of the blueprint. It will be prosecuted if the blueprint is plagiarized or appropriated. All the size shall be subject to the actual measurement. It shall inform the designer in advance that it needs to be altered on the site.

工程名称
Project

郑州大学逸夫楼改造

图则项目
Drawing Title

门头立面

总设计师
chief designer

刁志

项目设计师
project designer

李明明

设计
Designer

李明明

绘图
drawer

校对
Check

李明明

审核
Checker

日期
Date

2020.10.27

比例
Scale

1:100

图幅
Limit

A1

修改
Revision

河南中正装饰工程有限公司

李明明

王少松

图纸编号
Drawing No.

2021.10.20

共 114 页 第 6 页

李明明

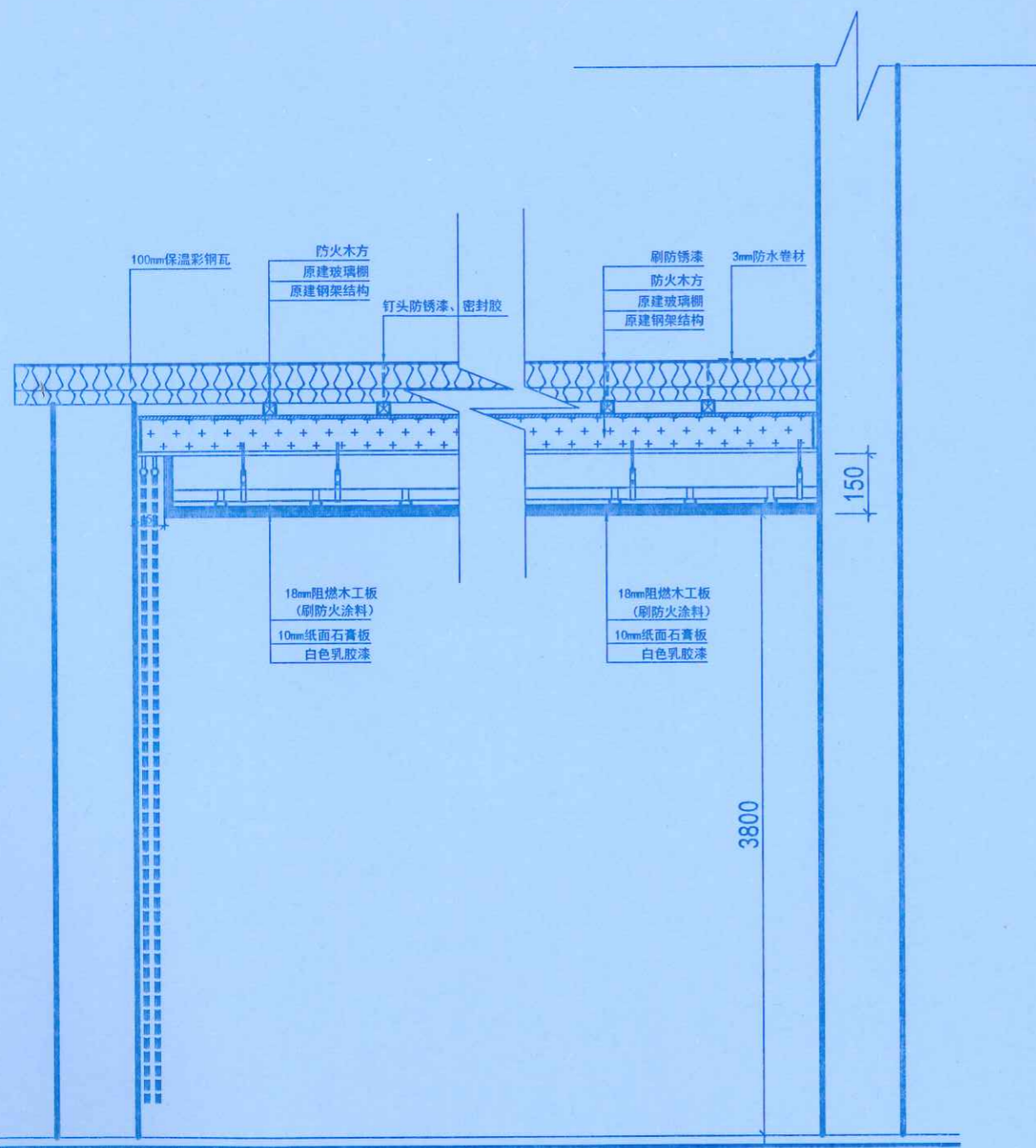

1 SEC 天花吊顶详图
比例: 1:30

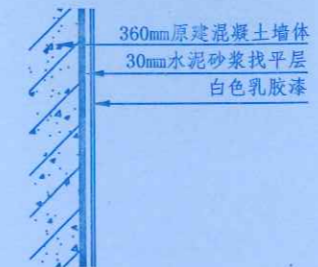

2 SEC 拆除墙体结构图
比例: 1:30

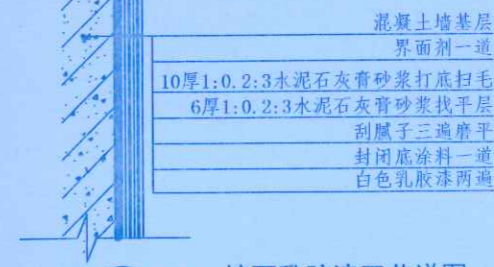

3 SEC 墙面乳胶漆工艺详图
比例: 1:30

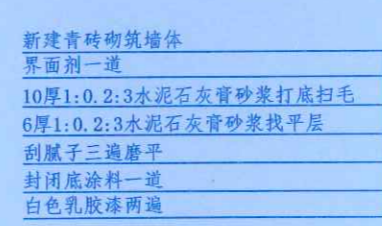

4 SEC 新建墙体详图
比例: 1:16

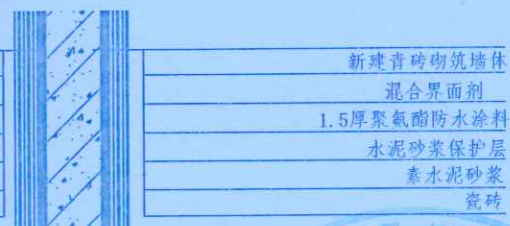

5 SEC 新建墙体详图
比例: 1:16

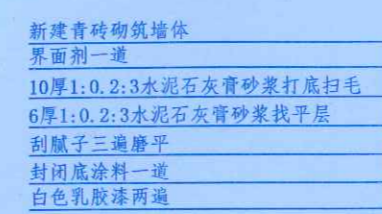

6 SEC 新建墙体详图
比例: 1:16

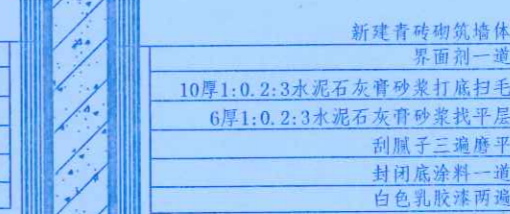

7 SEC 新建墙体详图
比例: 1:16

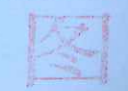



地址: 郑州市文化路英才街6号
 中州大学雅真楼
 电话: (0371) 66523587
 传真: (0371) 66523587
 E-mail: jie_pin@126.com

Address: 8th Floor, JianYehuaYuan
 No. 32, Jinyue Road,
 Jinshui District,
 Zhengzhou City, P. R. C.

Tel: (0371) 66523587
 Fax: (0371) 66523587
 E-mail: jie_pin@126.com

备注
Notes

本图纸版权为本公司所有, 不得抄袭或挪为他用, 违者必究; 所有尺寸, 必须以实地测量为准; 如需现场变更, 应事先书面通知设计师。
 Our company has the copyright of the blueprint. It will be prosecuted that the blueprint is plagiarized or appropriated. All the size shall be subject to the actual measurement. It shall inform the designer in advance that it needs to be altered on the site.

工程名称
Project

郑州大学逸夫楼改造

图则项目
Drawing Title

门头立面

总设计师
chief-designer
项目设计师
project-designer
设计
Designer
绘图
drawer
校对
Check
审核
Checker

李未杰
241070805465
2023.09.02
河南中正装饰工程集团有限公司

日期
Date
比例
Scale
图幅
limit

2020.10.27
1:100
A1

修改
Revision

日期
Date

河南中正装饰工程集团有限公司

图纸编号
Drawing No.

李明刚 审核人 王少松
2021.10.20

共 114 页第 10 页

郑州大学建设科技集团有限公司
张甲浩

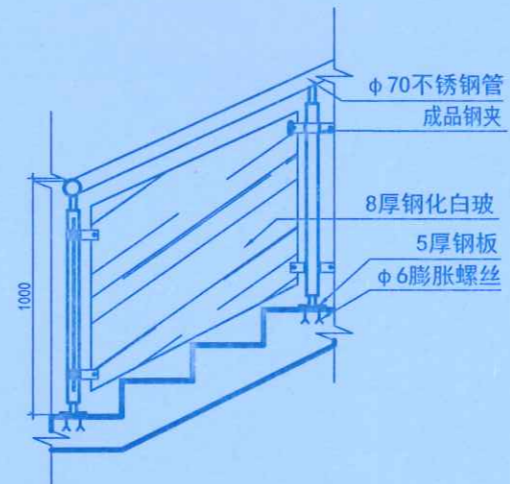
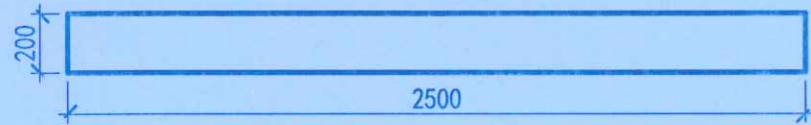

7 SEC 楼梯玻璃扶手详图
比例: 1:10

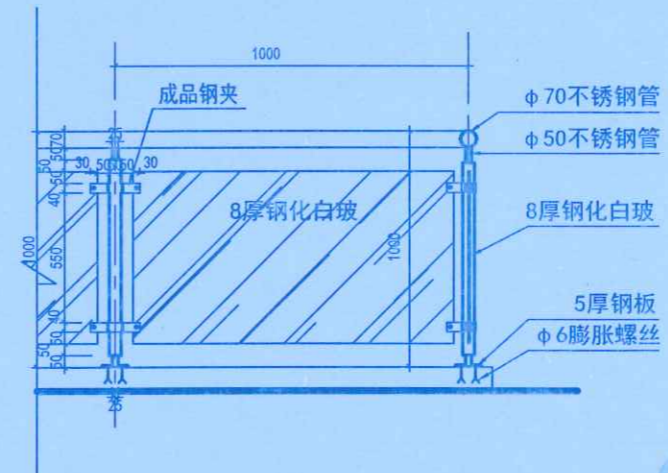

8 SEC 玻璃扶手详图
比例: 1:10



工程设计出图专用章
 单位: 河南中正装饰工程集团有限公司
 证书号: A141007220
 河南省建设厅监制

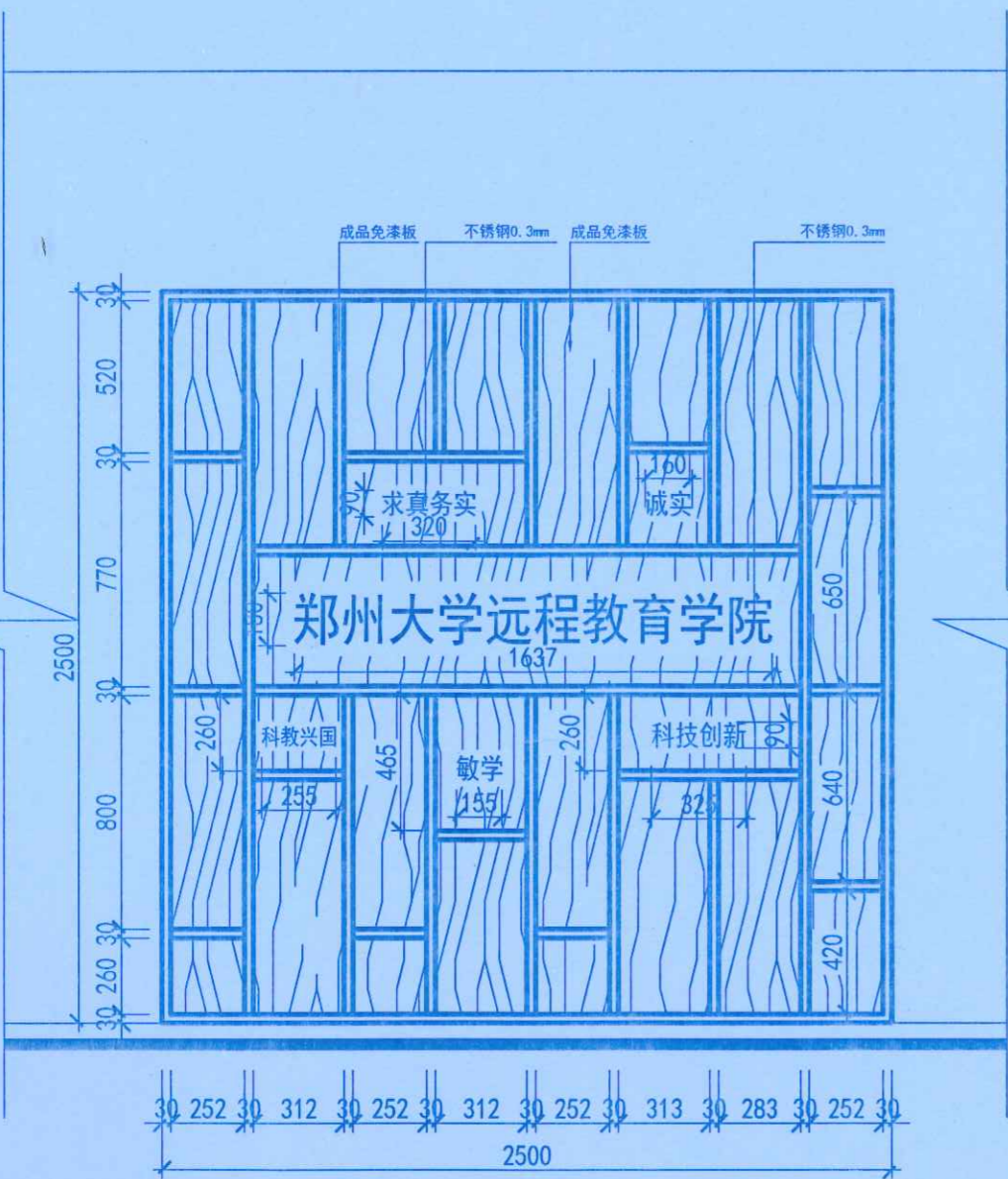

6 SEC 一楼形象墙详图
比例: 1:30



地址: 郑州市文化路英才街6号
 中州大学雅真楼
 电话: (0371) 66523587
 传真: (0371) 66523587
 E-mail: jie_pin@126.com

Add: 8th Floor, JianYehuaYuan
 No. 32, Jianye Road,
 Jinshui District,
 Zhengzhou City, P. R. C.

Tel: (0371) 66523587
 Fax: (0371) 66523587
 E-mail: jie_pin@126.com

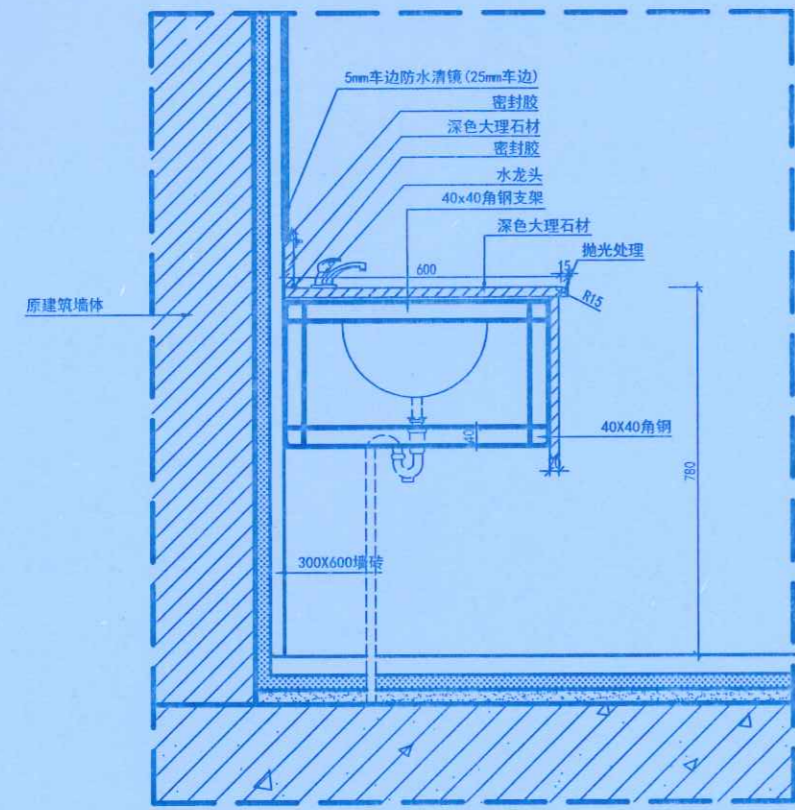

9 SEC 洗手台详图
 3P-12 比例: 1:30
 注: 所有卫生间洗手台均已此样式

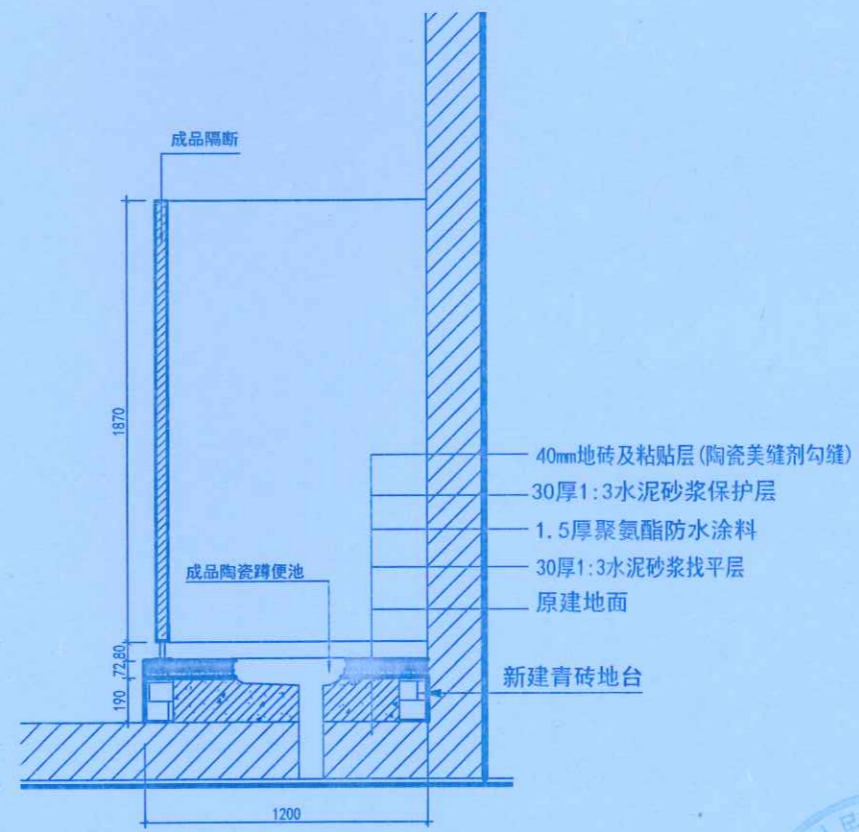

10 SEC 卫生间地台剖面
 1P-11 比例: 1:20

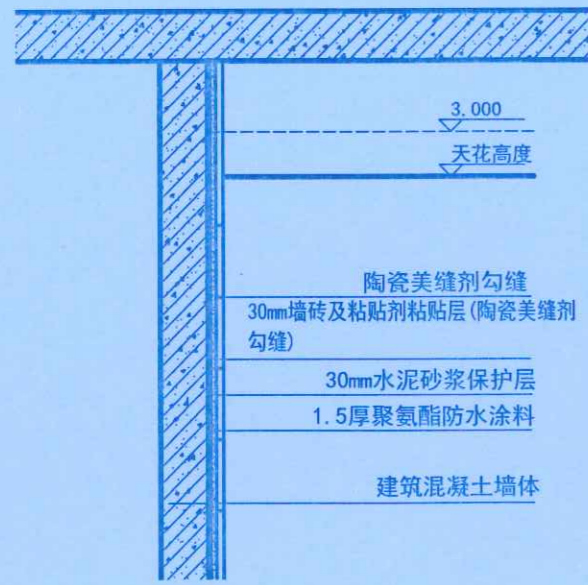

11 SEC 1-4层卫生间墙面贴砖工艺详图
 1P-11 比例: 1:30

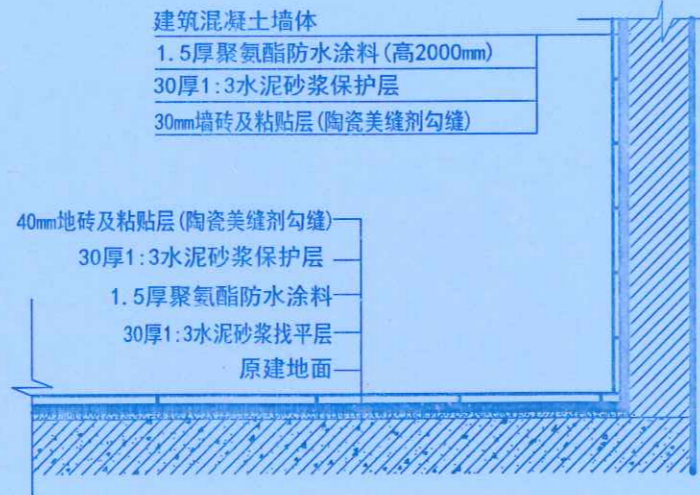

12 SEC 1-4楼卫生间新建地面详图
 1P-11 比例: 1:30

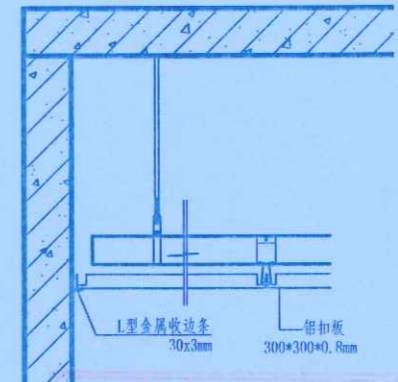

13 SEC 卫生间吊顶详图
 1P-13 比例: 1:10



备注
 Notes

本图版权为本公司所有, 不得抄袭或挪为他用, 违者必究; 所有尺寸, 必须以实地测量为准; 如需现场变更, 应事先书面通知设计师。
 Our company has the copyright of the blue print. It will be prosecuted that the blue print is plagiarized or appropriated. All the size shall be subject to the actual measurement. It shall inform the designer in advance that it needs to be altered on the site.

工程名称
 Project

图则项目
 Drawing Title

总设计师 chief-designer	刘杰
项目设计师 project-designer	胡博
设计 Designer	胡博
绘图 drawer	胡博
校对 Check	胡博
审核 Checker	胡博
日期 Date	2020.10.27
比例 Scale	1:100
图幅 Limit	A1

修改 Revision	日期 Date	河南中正装饰工程有限公司
审核人 Reviewer	王少松	
制图人 Drawer	李明明	
审核日期 Check Date	2021.10.20	
图纸编号 Drawing No.	D-07	
共 114 页第 10 页		郑州大学建设科技集团有限公司 张甲

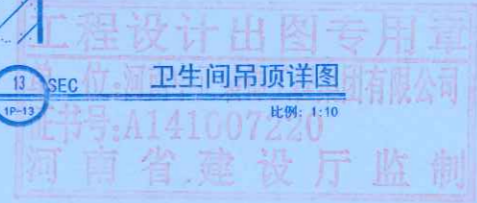

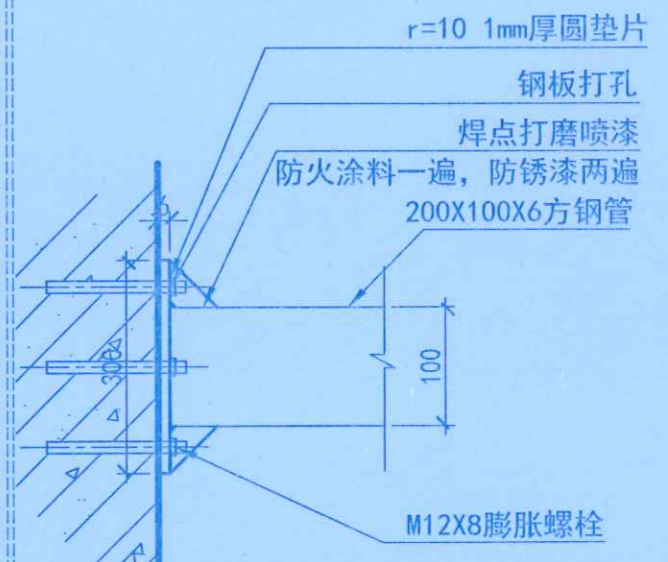
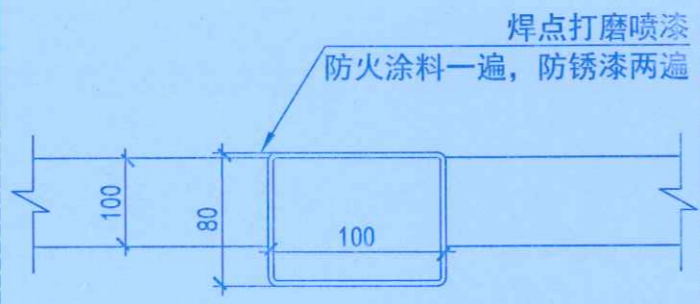
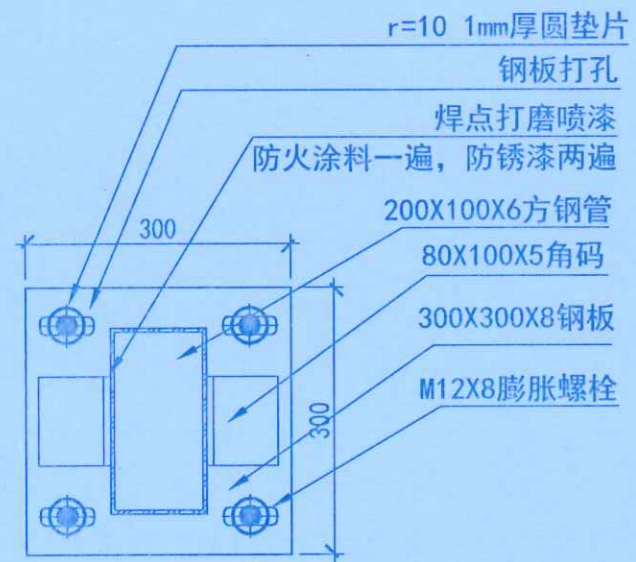

a SEC a连接点详图 比例: 1:30

b SEC a连接点详图 比例: 1:30

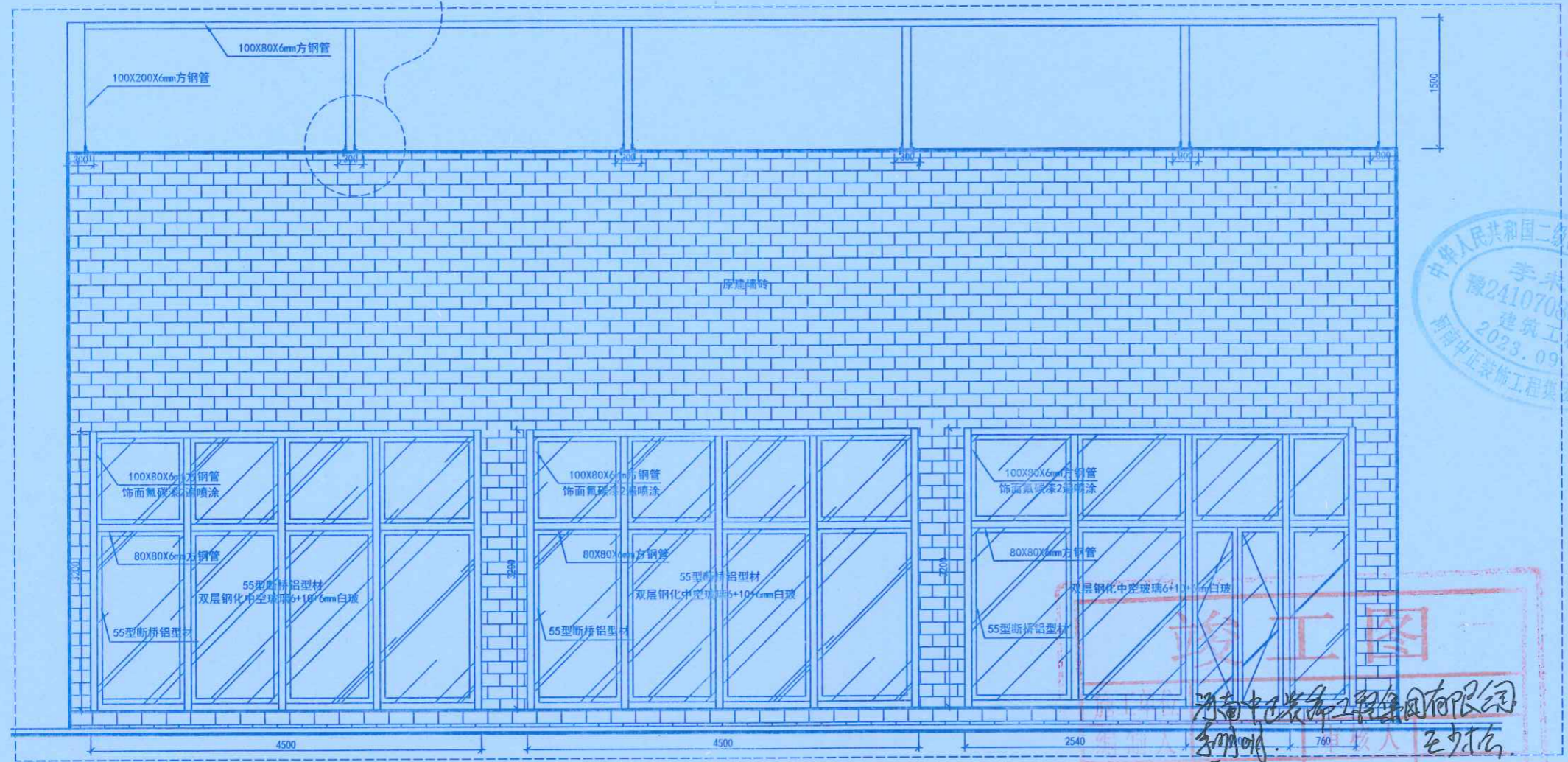

15 SEC 新建断桥铝门窗详图 比例: 1:30



地址: 郑州市文化路英才街6号
 中州大学推真楼
 电话: (0371) 66523587
 传真: (0371) 66523587
 E-mail: jie_pin@126.com
 Add: 8th Floor, JianYelluaYuan
 No. 32, Jianye Road,
 Jinshui District,
 Zhengzhou City, P.R.C.
 Tel: (0371) 66523587
 Fax: (0371) 66523587
 E-mail: jie_pin@126.com

备注
Notes

工程设计出图专用章
 单位: 河南中正装饰工程有限公司
 证书号: A141007220
 河南省建设厅监制

本图纸版权为本公司所有, 不得抄袭或挪为他用, 违者必究; 所有尺寸, 必须以实地测量为准; 如需现场变更, 应事先书面通知设计师。
 Our company has the copyright of the blueprint. It will be prosecuted if the blueprint is plagiarized or appropriated. All the size shall be subject to the actual measurement. It shall inform the designer in advance that it needs to be altered on the site.

工程名称
Project

郑州大学逸夫楼改造

图则项目
Drawing Title

新建断桥铝门窗

总设计师
chief designer

刘总

项目设计师
project designer

张明

设计
Designer

绘图
drawer

校对
Check

审核
Checker

日期
Date

2020. 10. 27

比例
Scale

1:100

图幅
limit

A1

修改
Revision

日期
Date

图纸编号
Drawing No.

D-09

共 114 页 第 110 页



竣工图

河南中正装饰工程有限公司
 编制人 王少杰
 审核人 张明

技术负责人 罗志子
 编制日期 2021.10.20
 河南中正装饰工程有限公司
 总工 张明
 现场管理 张明



地址: 郑州市文化路英才街6号
 中州大学雅真楼
 电话: (0371) 6523587
 传真: (0371) 6523587
 E-mail: jie_pin@126.com

Address: 8th Floor, JianYeluaYuan
 No. 32, Jianye Road,
 Jinshui District,
 Zhengzhou City, P. R. C.

Tel: (0371) 6523587
 Fax: (0371) 6523587
 E-mail: jie_pin@126.com

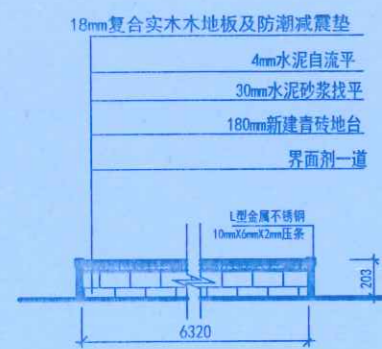

19 SEC 一楼地台详图
 比例: 1:10

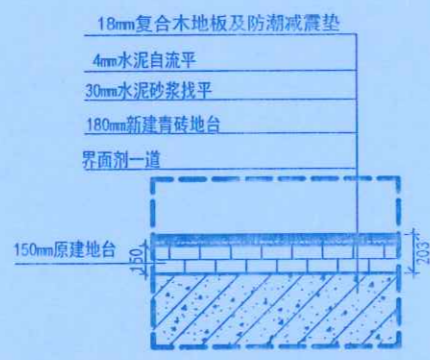

17 SEC 木地板铺贴详图
 比例: 1:30

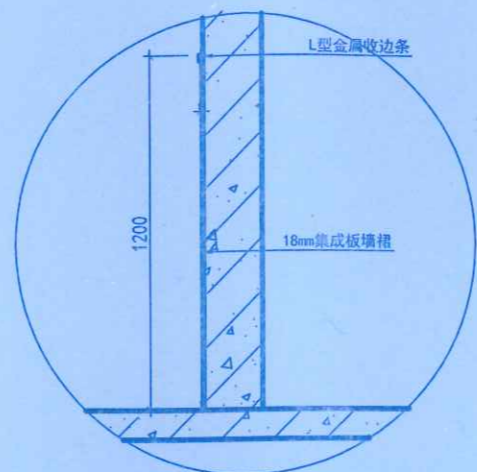

18 SEC 教室墙裙详图
 比例: 1:30

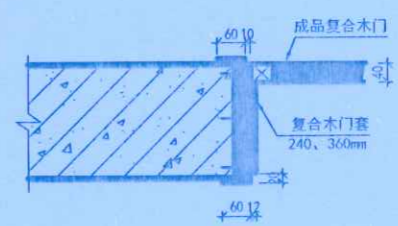

SEC 门套安装详图
 比例: 1:10

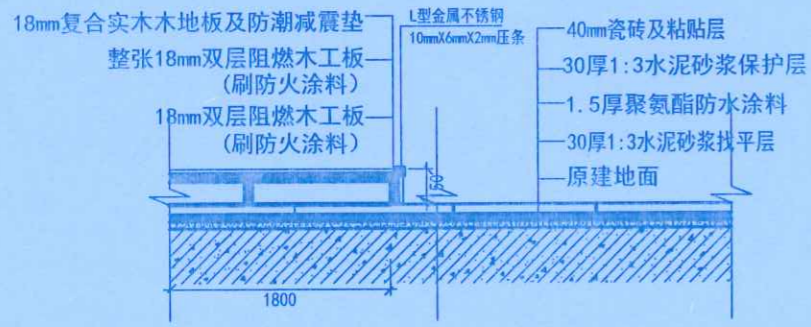

16 SEC 教室新建地台详图
 比例: 1:20

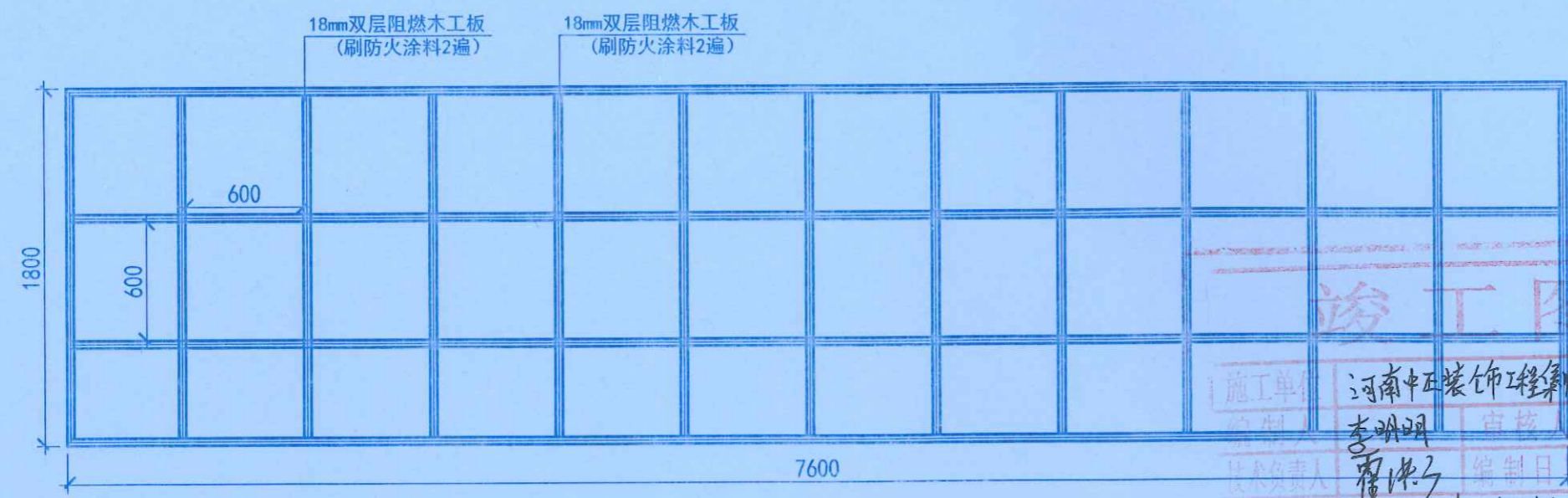

20 SEC 教室新建地台框架图
 比例: 1:20

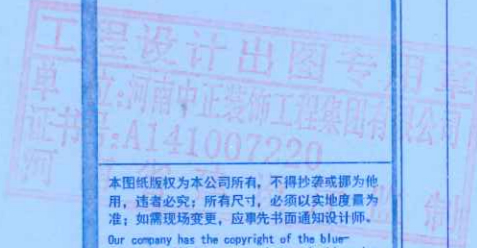

备注
 Notes

本图版权为本公司所有, 不得抄袭或挪为他用, 违者必究; 所有尺寸, 必须以实地测量为准; 如需现场变更, 应事先书面通知设计师。
 Our company has the copyright of the blue print. It will be prosecuted that the blueprint is plagiarized or appropriated. All the size shall be subject to the actual measurement. It shall inform the designer in advance that it needs to be altered on the site.

工程名称
 Project

郑州大学逸夫楼改造

图则项目
 Drawing Title

教室

总设计师
 chief designer

刘总

项目设计师
 project designer

设计

绘图
 drawer

校对

审核
 checker

日期
 Date

2020. 10. 27

比例
 Scale

1:100

图幅
 limit

A1

修改
 Revision

日期
 Date

图纸编号
 Drawing No.

D-10

施工单

河南中正装饰工程有限公司	李明明	王少松
技术负责人	曹洪子	编制日期 2021.10.20
监理单位	郑州大学建设科技集团有限公司	李京文
	现场管理	张军浩

郑州大学逸夫楼改造项目竣工图

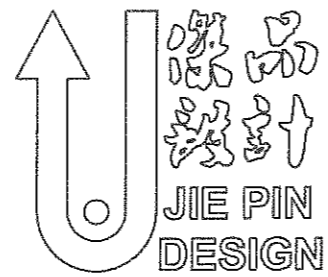

2020/10/27